

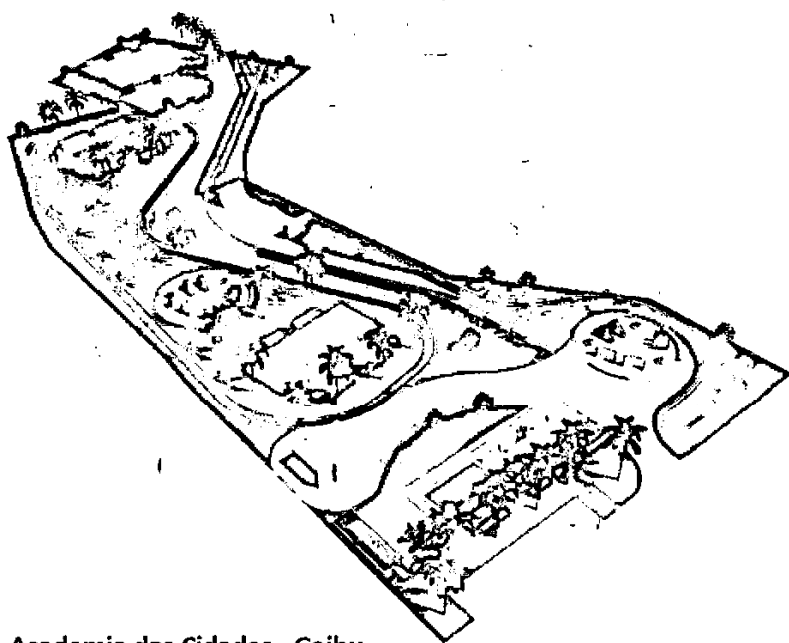

# Novo Tempo, Vida Melhor



Academia das Cidades - Gaibu



Praça da Vila Social

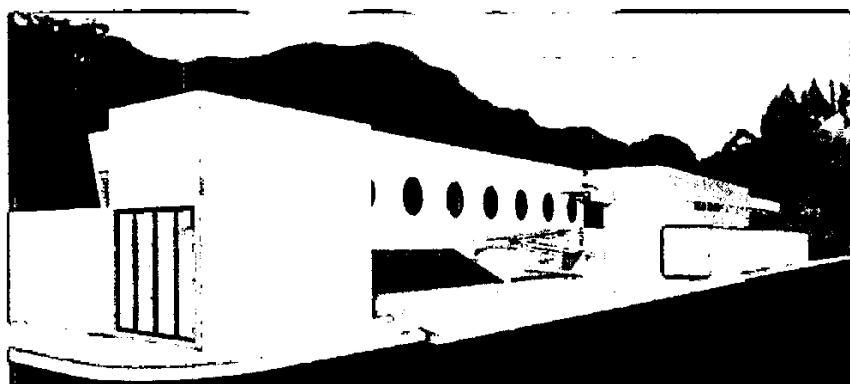

Centro de Reabilitação

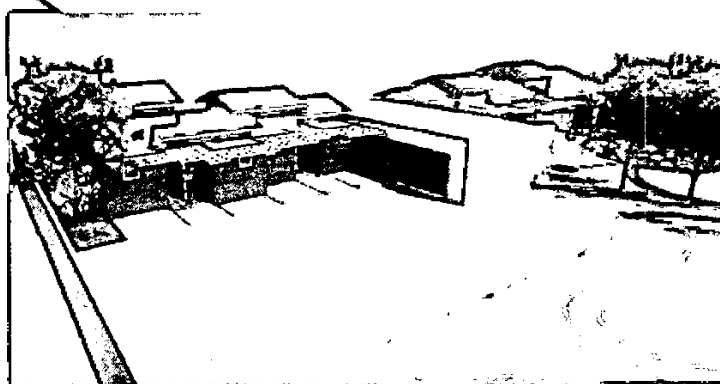

Recanto da Criança

## Lei de Orçamentária Anual

# LOA 2012

**LOA 2012**

Lei nº 2.869, de 20 de Dezembro de 2011.

**GOVERNO MUNICIPAL**

**PREFEITO**

**LUIZ CABRAL DE OLIVEIRA FILHO**

**VICE-PREFEITO**

**JOSÉ IVALDO GOMES**

**SECRETARIAS MUNICIPAIS**

**GOVERNADORIA DO MUNICÍPIO**

Controladoria Geral do Município  
Procuradoria Geral do Município  
Chefia do Gabinete do Prefeito  
Secretaria Executiva de Comunicação Social  
Secretaria Executiva da Mulher

Maurício Cezar Santos  
João Batista de Moura  
Dermeval Florêncio de Miranda  
Gilvandro Mafra Magalhães Filho  
Lucidalva Maria do Nascimento

**ASSUNTOS ESTRATÉGICOS**

**Josadac Miguel dos Santos**

**ASSUNTOS JURÍDICOS**

**Tatiana Cavalcanti Gonçalves Guerra**

**GESTÃO PÚBLICA**

**Daniel Antonio dos Santos**

Secretaria Executiva de Administração e Recursos Humanos  
Secretaria Executiva de Finanças e Arrecadação  
Secretaria Executiva de Logística  
Instituto de Previdência Social dos Servidores do Município  
do Cabo de Santo Agostinho - CABOPREV

José Sebastião de Melo  
José Paulo Guedes da Silva  
Márcia Beatriz Muniz Diniz  
Célia Verônica Emídio Dultra

**PLANEJAMENTO E MEIO AMBIENTE**

**Vera Cristina de Souza Leão Tenório**

Secretaria Executiva de Meio Ambiente  
Superintendência de Controle Urbano  
Superintendência de Planejamento e Projetos

Berenice Vilanova de Andrade Lima  
Dyêgo Lins da Silva  
Danielle de Melo Rocha

**GOVERNO E ORÇAMENTO PARTICIPATIVO**

**Luiz Pereira de Lima**

Secretaria Executiva de Orçamento Participativo  
Superintendência de Articulação Política

Severino João da Silva  
Augusto César da Cunha Paiva

**INFRAESTRUTURA**

**Oswaldo José Vieira de Mello**

Secretaria Executiva de Obras Públicas  
Secretaria Executiva de Limpeza Pública  
Superintendência de Habitação

Osman da Cunha Beltrão Júnior  
José Maria Pinheiro de Castro  
Arquimedes Bandeira de Melo Neto

**DEFESA SOCIAL**

**Luis Alves de Lima Filho**

**COORDENAÇÃO REGIONAL E SERVIÇOS PÚBLICOS**

Raimundo de Sousa do Nascimento

**PROGRAMAS SOCIAIS**

Edna Gomes da Silva

**EDUCAÇÃO**

Gildineide Severina Fialho de Moraes

**SAÚDE**

José Carlos de Lima

**DESENVOLVIMENTO ECONÔMICO E TURISMO**

**Abel Antônio dos Santos Neto**

Secretaria Executiva de Cultura e Lazer

Secretaria Executiva da Juventude e Esportes

Superintendência de Desenvolvimento Rural

Superintendência de Abastecimento

Rinaldo da Costa Barbosa

José Francisco Filho

Joel Lopes da Silva

Nelson Luiz da Fonseca Mendes

**CÂMARA MUNICIPAL**

<b>PRESIDENTE</b>	<b>Gessé Valério de Oliveira</b>
<b>PRIMEIRO VICE-PRESIDENTE</b>	Amaro Honorato da Silva
<b>SEGUNDO VICE-PRESIDENTE</b>	Aziel Almeida de Souza
<b>PRIMEIRO SECRETÁRIO</b>	Marcos Eanes Farias Pereira
<b>SEGUNDO SECRETÁRIO</b>	José Rafael do Nascimento

**VEREADORES**

Amaro Honorato da Silva

Aziel Almeida de Souza

Clayton da Silva Marques

Edna Gomes da Silva (licenciada)

Gessé Valério de Oliveira

Joelson Dionísio Gomes

José de Arimatéia Jerônimo Santos

José Feliciano de Barros Júnior

José Rafael do Nascimento

Marcos Eanes Farias Pereira

Maria José dos Santos Carneiro

Mário Anderson da Silva Barreto (Suplente)

Ricardo Carneiro da Silva

**SECRETARIA MUNICIPAL DE PLANEJAMENTO E MEIO AMBIENTE**

**SECRETÁRIA**

**Vera Cristina de Souza Leão Tenório**

**ORÇAMENTO MUNICIPAL**

**Regilene Feijó**

Gerente de Orçamento Municipal

**Ana Paula de Oliveira**

Coordenadora de Orçamento Municipal

**Eliezer Ricardo da Silva**

Analista Administrativo

**GRUPO DE TRABALHO INTERSETORIAL**

**Supervisão**

Vera Cristina de Souza Leão Tenório

Secretária

Mauricio Santos

Controlador Municipal

**Desenvolvimento**

Regilene Feijó

Gerente de Orçamento Municipal

Ana Paula de Oliveira

Coordenadora de Orçamento Municipal

Keila Cavalcanti de Melo

Gerente Financeiro

Maria Sizenalda de Sousa Timóteo

Supervisora de Controle Interno

Osvir Guimarães Thomaz

Consultor Jurídico

## ÍNDICE

Página

**Lei Orçamentária Anual nº 2.868/2011 - Texto****Evolução da Receita e da Despesa**

Evolução da Receita do Município - 2007-2011	17
----- Evolução da Despesa do Município - 2007-2011	18
-----	

**Demonstrativos Consolidados**

Demonstrativo da Despesa e Receita segundo as Categorias Econômicas	
- Recursos do Tesouro	20
----- Demonstrativo da Despesa e Receita segundo as Categorias Econômicas	
- Recursos de Todas as Fontes	21
----- Demonstrativo da Despesa e Receita segundo as Categorias Econômicas	
- Recursos de Outras Fontes	22
----- Resumo Geral da Receita – Recursos de Todas as Fontes	23
----- Resumo Geral da Despesa – Recursos de Todas as Fontes	23
----- Especificação da Receita – Recursos de Todas as Fontes	27
----- Especificação da Despesa – Recursos de Todas as Fontes	28
----- Demonstrativo da Despesa por Função – Recursos de Todas as Fontes	29
----- Demonstrativo da Despesa por Subfunção – Recursos de Todas as Fontes	30
----- Demonstrativo da Despesa por Programa – Recursos de Todas as Fontes	31
----- Demonstrativo da Despesa por Projeto – Recursos de Todas as Fontes	36
----- Demonstrativo da Despesa por Atividade – Recursos de Todas as Fontes	38
----- Demonstrativo da Despesa por Operações Especiais – Recursos de Todas as Fontes	44
----- Demonstrativo da Despesa por Poder, Órgão e Unidade Orçamentária – Recursos de Todas as Fontes	45
----- Demonstrativo da Despesa	46
----- Demonstrativo da Despesa por Categoria Econômica – Recursos de Todas as Fontes	57
----- Demonstrativo da Despesa por Grupo – Recursos de Todas as Fontes	57
-----	

**Vinculações Constitucionais**

Educação	59
-----	-----
Ensino Básico	60
-----	-----
FUNDEB	61
-----	-----
Saúde	62
-----	-----

**Detalhamento das Despesas com Crianças e Adolescentes**

Quadro de Detalhamento de Despesas do Orçamento Criança e Adolescente - QDDOCA	64
-----	-----

**Orçamento Fiscal**

Legislação da Receita	68
-----	-----
Especificação da Receita da Administração Direta	69
-----	-----
Especificação da Receita da Administração Indireta	71
-----	-----

**Programação a Cargo dos Órgãos****Poder Legislativo - Câmara Municipal do Cabo de Santo Agostinho**

Câmara Municipal do Cabo de Santo Agostinho	80
-----	-----

**Poder Executivo****Governadoria do Município**

Gabinete do Prefeito	84
-----	-----
Gabinete do Vice-Prefeito	85
-----	-----
Secretaria Executiva de Comunicação Social	86
-----	-----
Procuradoria Geral do Município	87
-----	-----
Controladoria Geral do Município	89
-----	-----
Secretaria Executiva da Mulher	90
-----	-----
Secretaria Executiva de Combate às Drogas	93
-----	-----



	<i>Página</i>
<b><i>Secretaria Municipal de Assuntos Estratégicos</i></b>	
Secretaria Municipal de Assuntos Estratégicos – Administração Direta	95
<b><i>Secretaria Municipal de Assuntos Jurídicos</i></b>	
Secretaria Municipal de Assuntos Jurídicos – Administração Direta	97
<b><i>Secretaria Municipal de Gestão Pública</i></b>	
Gabinete do Secretário Municipal de Gestão Pública	100
Secretaria Executiva de Administração e Recursos Humanos	101
Secretaria Executiva de Finanças e Arrecadação	104
Secretaria Executiva de Logística	105
Instituto de Previdência Social dos Servidores do Município do Cabo de Santo Agostinho - CABOPREV	106
<b><i>Secretaria Municipal de Planejamento e Meio Ambiente</i></b>	
Gabinete do Secretário Municipal de Planejamento e Meio Ambiente	111
Secretaria Executiva de Meio Ambiente	114
Superintendência de Controle Urbano	116
Superintendência de Planejamento e Projetos	118
<b><i>Secretaria Municipal de Governo e Orçamento Participativo</i></b>	
Gabinete do Secretário Municipal de Governo	122
Secretaria Executiva do Orçamento Participativo	123
Superintendência de Articulação Política	124
<b><i>Secretaria Municipal de Infraestrutura</i></b>	
Gabinete do Secretário Municipal de Infraestrutura	126
Secretaria Executiva de Obras Públicas	128
Secretaria Executiva de Limpeza Pública	131
Superintendência de Habitação	133

**Secretaria Municipal de Defesa Social**

Secretaria Municipal de Defesa Social – Administração Direta 136

**Secretaria Municipal de Coordenação Regional e Serviços Públicos**

Secretaria Municipal de Coordenação Regional e Serviços Públicos – Administração Direta 143

**Secretaria Municipal de Programas Sociais**

Gabinete do Secretário Municipal de Programas Sociais e da Mulher 147

Fundo Municipal de Assistência Social – FMAS 151

Fundo Municipal de Defesa dos Direitos da Criança e do Adolescente – FMDDCA 155

Fundo Municipal de Desenvolvimento Social – FMDS 157

**Secretaria Municipal de Educação**

Secretaria Municipal de Educação – Administração Direta 159

Faculdade de Ciências Humanas e Sociais Aplicadas do Cabo de Santo Agostinho 165

**Secretaria Municipal de Saúde**

Secretaria Municipal de Saúde – Administração Direta 166

Fundo Municipal de Saúde – FMS 167

**Secretaria Municipal de Desenvolvimento Econômico e Turismo**

Gabinete do Secretário Municipal de Desenvolvimento Econômico e Turismo 176

Secretaria Executiva de Cultura e Lazer 182

Secretaria Executiva da Juventude e Esportes 184

Superintendência de Desenvolvimento Rural 187

Superintendência de Abastecimento 190

**TEXTO DE LEI**



## PREFEITURA MUNICIPAL DO CABO DE SANTO AGOSTINHO

### LEI Nº 2.869, DE 20 DE DEZEMBRO DE 2011

**EMENTA:** Estima a Receita e fixa a Despesa do Município do Cabo de Santo Agostinho para o exercício financeiro de 2012.

**O Prefeito do Município do Cabo de Santo Agostinho  
Faço saber que a Câmara decreta e eu sanciono a presente Lei:**

**Art. 1º** A presente Lei estima a Receita e fixa a Despesa do Município do Cabo de Santo Agostinho para o exercício financeiro de 2012, compreendendo o Orçamento Fiscal referente aos Poderes do Município, seus Órgãos da Administração Direta, Fundos e Fundação instituída pelo Poder Público Municipal.

**Art. 2º** O Orçamento Fiscal do Município para o exercício financeiro de 2012, a que se refere o artigo anterior, composto pelas receitas e despesas do Tesouro Municipal e de Outras Fontes dos Fundos e Fundação instituída pelo Poder Público, estima a Receita em R\$ 672.722.300,00 (seiscentos e setenta e dois milhões, setecentos e vinte e dois mil e trezentos reais), sendo R\$ 618.902.000,00 (seiscentos e dezoito milhões, novecentos e dois mil reais) provenientes de recursos do Tesouro Municipal e R\$ 53.820.300,00 (cinquenta e três milhões, oitocentos e vinte mil e trezentos reais) de recursos de Outras Fontes, e fixa a Despesa em igual importância.

**Art. 3º** A Receita do Orçamento Fiscal, discriminada no quadro 1 anexo à presente Lei, decorrerá da arrecadação de tributos e de outras receitas correntes e de capital, na forma da legislação vigente.

**Art. 4º** A Despesa do Orçamento Fiscal tem a sua composição por Funções e por Órgãos, segundo as Categorias Econômicas e as Fontes de Recursos, discriminada nos quadros 2 e 3 anexos à presente Lei.

**Art. 5º** Atendendo ao disposto no artigo 56, da Lei-Federal Nº. 4.320, de 17 de março de 1964, o recolhimento das Receitas do Tesouro, ressalvadas aquelas cuja peculiaridade exija tratamento específico por parte do Poder Executivo, será efetuado em estrita observância ao princípio da unidade de tesouraria, vedada a fragmentação para criação de caixas paralelos.

**Art. 6º** Fica o Poder Executivo autorizado, durante o exercício de 2012, a:

- I. abrir créditos suplementares, mediante decreto, até o limite correspondente a 30% (trinta por cento) do valor total da despesa fixada nesta Lei, nos termos dos artigos 7º e 43 da Lei Federal nº. 4.320, de 17 de março de 1964, com a finalidade de:
  - a) atender a insuficiências de dotações dos grupos de despesa de cada projeto, atividade e operação especial;



## PREFEITURA MUNICIPAL DO CABO DE SANTO AGOSTINHO

- b) inserir grupo de despesa na programação de cada projeto, atividade e operação especial.
- II. cobrir necessidade de manutenção dos Fundos e Fundação constantes da presente Lei, com recursos do Orçamento Fiscal, mediante a abertura de créditos suplementares até o limite de que trata o inciso I acima, obedecidos os dispositivos contidos nos artigos 7º e 43 da Lei Federal nº. 4.320, de 17 de março de 1964.

**Art. 7º** Nas autorizações e aberturas de créditos adicionais, além dos recursos indicados no § 1º do art. 43 da Lei nº. 4.320, de 17 de março de 1964, para cobertura das respectivas despesas, considerar-se-ão os resultantes de convênios celebrados ou reativados durante os exercícios de 2011 e 2012 e não computados na receita prevista na Lei Orçamentária de 2012.

**Art. 8º** Os créditos suplementares que se destinarem ao reforço das dotações do grupo de pessoal e encargos sociais e aqueles que apresentarem como fonte de financiamento recursos provenientes de convênios a fundo perdido serão abertos através de decreto do Poder Executivo, e não serão computados no limite estabelecido do art. 6º da presente Lei para a abertura de créditos adicionais.

**Art. 9º** Para efeito da execução orçamentária, a discriminação, o remanejamento e a inclusão dos elementos em cada grupo de despesa das atividades, projetos e operações especiais constantes da presente Lei e de créditos adicionais, serão efetuados mediante registro contábil diretamente no sistema informatizado de execução financeira do orçamento, independentemente de formalização legal específica.

**Art. 10** A alteração de modalidade de aplicação e fonte de recursos nos grupos de despesa acima mencionados será feita por Portaria do Secretário de Finanças e Arrecadação.

Parágrafo Único. As modificações de fontes de recursos e de modalidades de aplicação a que se refere o caput não são consideradas créditos adicionais.

**Art. 11** O Poder Executivo poderá, mediante decreto, transpor, remanejar, transferir ou utilizar, total ou parcialmente, as dotações orçamentárias aprovadas nesta Lei e em seus créditos adicionais, em decorrência da extinção, transformação, transferência, incorporação ou desmembramento de órgãos e entidades, bem como de alterações de suas competências ou atribuições, mantida a estrutura programática, expressa por categoria de programação.

**Parágrafo Único.** A transposição, transferência ou remanejamento não poderá resultar em alteração dos valores das programações aprovadas na presente Lei ou em seus créditos adicionais, podendo haver, excepcionalmente, ajuste na classificação funcional.

**Art. 12** As unidades responsáveis pela execução dos créditos orçamentários aprovados, processarão o empenhamento da despesa, observados os limites fixados para cada grupo de despesa, modalidade de aplicação e fonte de recursos.



## PREFEITURA MUNICIPAL DO CABO DE SANTO AGOSTINHO

**Art. 13** Os créditos especiais e extraordinários, autorizados no exercício de 2011, ao serem reabertos, na forma do parágrafo 2º do artigo 128 da Constituição Estadual, serão reclassificados em conformidade com os mesmos critérios e modelos adotados na presente Lei.

**Art. 14** Na hipótese de não utilização da reserva de contingência nos fins previstos no art. 5º, inciso III, alínea "b", da Lei Complementar Federal nº. 101, de 04 de maio de 2000, até 31 de agosto de 2012, a dotação correspondente poderá ser anulada para abertura de créditos adicionais.

**Art. 15** A presente Lei entrará em vigor na data de sua publicação, contando-se os seus efeitos a partir de 1º de janeiro de 2012.

Palácio Conde da Boa Vista, em 20 de Dezembro de 2011.

**LUIZ CABRAL DE OLIVEIRA FILHO**

**- PREFEITO -**

**CHANCELAS:**

Técnica:

Técnica:

Controladoria:

Jurídica:

**Vera Cristina de Souza Leão  
Tenório**  
Secretária Municipal de  
Planejamento e Meio  
Ambiente

**Daniel Antônio dos Santos**  
Secretário Municipal de  
Gestão Pública

**Mauricio Cezar Santos**  
Controlador Geral do  
Município

**Tatiana Cavalcanti Gonçalves  
Guerra**  
Secretária Municipal de  
Assuntos Jurídicos



**EVOLUÇÃO DA RECEITA E DA DESPESA**

PREFEITURA MUNICIPAL DO CABO DE SANTO AGOSTINHO

ORÇAMENTO DE 2012

EVOLUÇÃO DA RECEITA SEGUNDO OS PRINCIPAIS TÍTULOS - RECURSOS DE TODAS AS FONTES

(Lei nº 4.320, de 17/03/1964 - Artigo 22, Inciso III, Alíneas "d", "e" e "f")

Em R\$ 1.000,00

ESPECIFICAÇÃO	ARRECADADA				ORÇADA		REESTIMADA		PREVISTA	
	2008	2009	2010	2010/09	2011	2011	2012	2012	Δ%	Δ%
			(a)							
<b>RECEITAS CORRENTES</b>	<b>248.395</b>	<b>273.321</b>	<b>386.190</b>	<b>41,30</b>	<b>372.408</b>	<b>458.361</b>	<b>487.506</b>	<b>18,69</b>	<b>6,36</b>	
RECEITA TRIBUTÁRIA	29.123	42.838	64.494	50,55	61.490	83.583	96.195	29,60	15,09	
RECEITA DE CONTRIBUIÇÕES	7.489	7.133	9.295	(4,75)	12.026	9.073	14.483	(2,39)	59,63	
RECEITA PATRIMONIAL	4.545	4.624	6.230	34,73	4.240	8.620	4.945	38,36	(42,63)	
RECEITA DE SERVIÇOS	1.438	1.337	1.489	-	1.580	1.459	1.580	(2,01)	8,29	
TRANSFERÊNCIAS CORRENTES	202.285	213.007	299.762	40,73	281.401	350.769	358.902	17,02	2,32	
OUTRAS RECEITAS CORRENTES	3.515	4.382	4.987	13,81	11.670	4.857	11.400	(2,61)	134,71	
<b>RECEITAS CORRENTES INTRA-ORÇAMENTÁRIAS</b>	<b>6.022</b>	<b>6.920</b>	<b>8.960</b>	<b>-</b>	<b>11.145</b>	<b>8.604</b>	<b>12.173</b>	<b>(3,97)</b>	<b>41,48</b>	
<b>RECEITAS DE CAPITAL</b>	<b>24.786</b>	<b>23.598</b>	<b>11.602</b>	<b>(50,83)</b>	<b>41.267</b>	<b>16.818</b>	<b>173.043</b>	<b>44,96</b>	<b>928,92</b>	
OPERAÇÕES DE CRÉDITO	107	-	-	-	5.956	1.569	3.360	-	0,00	
TRANSFERÊNCIAS DE CAPITAL	24.679	23.598	11.602	-	35.310	15.249	169.683	31,43	1012,75	
<b>TOTAL DA RECEITA</b>	<b>279.203</b>	<b>303.839</b>	<b>406.752</b>	<b>8,82</b>	<b>424.820</b>	<b>483.783</b>	<b>672.722</b>	<b>18,94</b>	<b>39,05</b>	

Evolução da Receita por Categoria Econômica

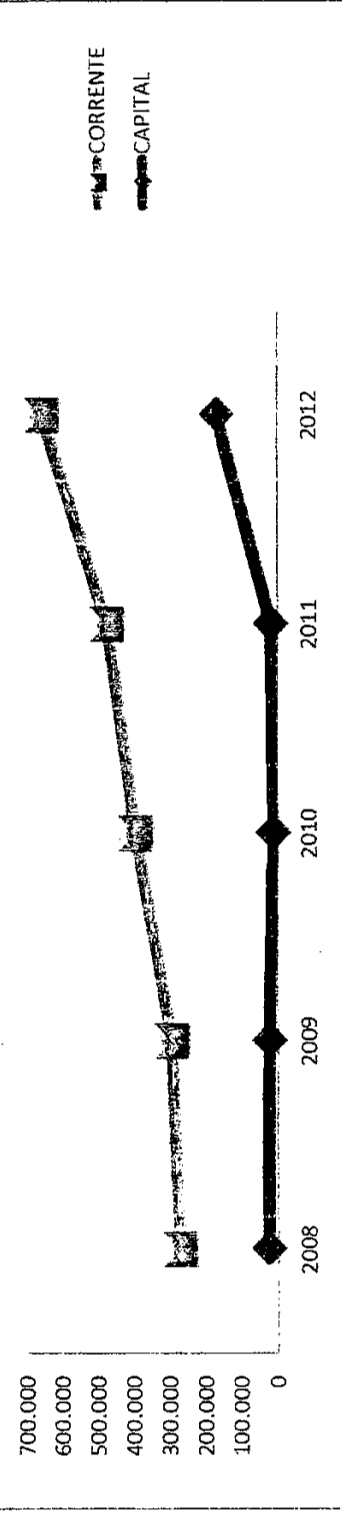



**PREFEITURA MUNICIPAL DO CABO DE SANTO AGOSTINHO**  
**ORÇAMENTO DE 2012**

**EVOLUÇÃO DA DESPESA SEGUNDO OS PRINCIPAIS TÍTULOS - RECURSOS DE TODAS AS FONTES**

(Lei nº 4.320, de 17/03/1964 - Artigo 22, Inciso III, Alíneas "d", "e" e "f")

Em R\$ 1.000,00

ESPECIFICAÇÃO	REALIZADA				ORÇADA 2011	REESTIMADA		PREVISTA (b)		
	2008	2009	Δ% 2009/08	2010 (a)		Δ% 2010/09	2011 (b)	Δ% b/a	2012 (c)	Δ% c/b
<b>DESPESAS CORRENTES</b>	<b>106.830</b>	<b>120.784</b>	<b>13,1</b>	<b>288.535</b>	<b>138,9</b>	<b>282.817</b>	<b>(2,0)</b>	<b>459.094</b>	<b>62,3</b>	
PESSOAL E ENCARGOS SOCIAIS	106.602	120.543	13,1	163.883	36,0	161.842	(1,2)	260.791	61,1	
JUROS E ENCARGOS DA DÍVIDA	228	241	5,7	225	(6,6)	198	(12,0)	2.103	962,1	
OUTRAS DESPESAS CORRENTES	93.659	103.545	10,6	124.427	20,2	120.777	(2,9)	196.199	62,4	
<b>DESPESAS DE CAPITAL</b>	<b>37.093</b>	<b>23.906</b>	<b>(35,6)</b>	<b>76.200</b>	<b>218,7</b>	<b>28.500</b>	<b>(62,6)</b>	<b>205.762</b>	<b>622,0</b>	
INVESTIMENTOS	33.478	20.521	(38,7)	72.241	252,0	23.789	(67,1)	200.532	743,0	
INVERSÕES FINANCEIRAS	-	-	-	-	-	424	-	200	-	
AMORTIZAÇÃO DA DÍVIDA	3.615	3.385	(6,4)	3.959	17,0	4.711	19,0	5.030	6,8	
<b>DESPESA CORRENTE INTRAORÇAMENTÁRIA</b>	<b>6.288</b>	<b>7.004</b>	<b>11,4</b>	<b>8.817</b>	<b>25,9</b>	<b>9.882</b>	<b>12,1</b>	<b>4.200</b>	<b>(57,5)</b>	
RESERVA DE CONTINGÊNCIA	-	-	-	-	-	3.216	-	3.666	-	
<b>TOTAL DA DESPESA</b>	<b>150.211</b>	<b>151.694</b>	<b>1,0</b>	<b>373.552</b>	<b>146,3</b>	<b>321.199</b>	<b>(14)</b>	<b>672.722</b>	<b>109,4</b>	

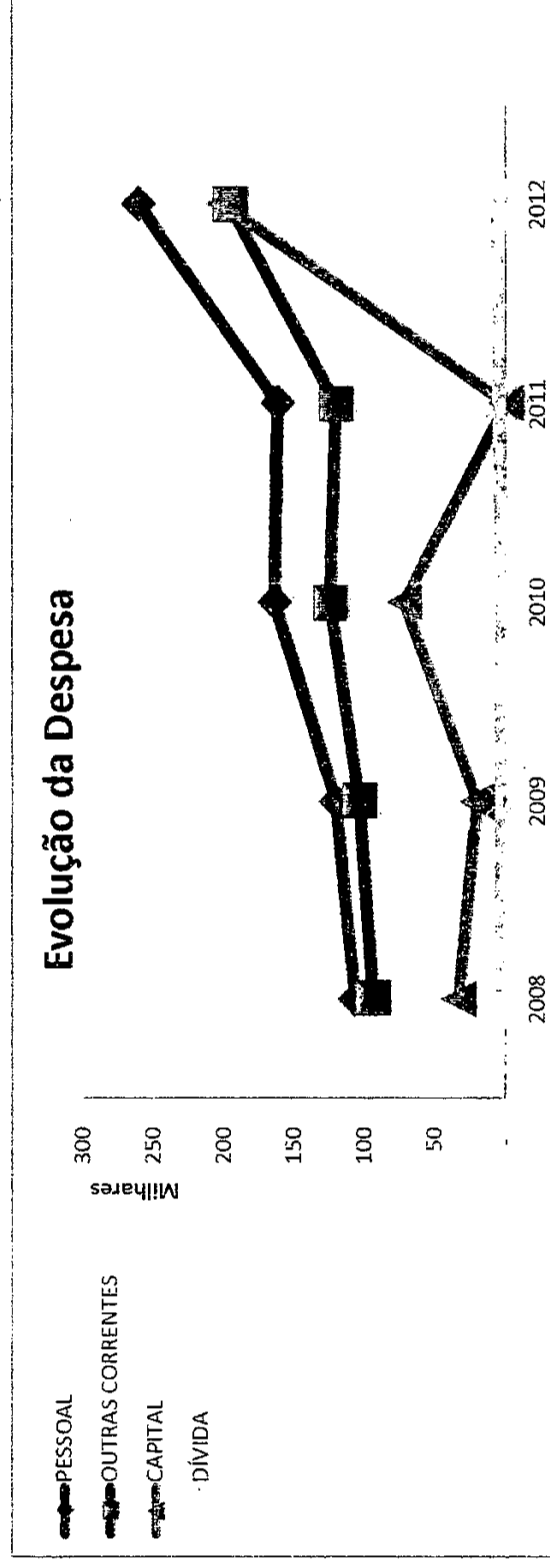

**DEMONSTRATIVOS CONSOLIDADOS**

**Demonstrativo da Despesa e Receita segundo as Categorias Econômicas** **Recursos do Tesouro**

Receita	Valor	Despesa	Valor
<b>I - TOTAL DE RECEITA CORRENTE</b>	<b>501.199.200</b>	<b>DESPESAS CORRENTES</b>	<b>414.251.025</b>
<b>RECEITAS CORRENTES</b>	<b>501.199.200</b>	PESSOAL E ENCARGOS SOCIAIS	232.710.625
RECEITA TRIBUTÁRIA	96.195.000	JUROS E ENCARGOS DA DÍVIDA	2.103.000
RECEITAS DE CONTRIBUIÇÕES	4.215.000	OUTRAS DESPESAS CORRENTES	179.437.400
RECEITA PATRIMONIAL	4.480.000	<b>DESPESAS DE CAPITAL</b>	<b>200.984.600</b>
RECEITA DE SERVIÇOS	0	DESPESAS CORRENTES	1.160.000
TRANSFERÊNCIAS CORRENTES	385.179.200	INVESTIMENTOS	194.794.600
OUTRAS RECEITAS CORRENTES	11.130.000	INVERSÕES FINANCEIRAS	0
<b>RECEITAS INTRA-ORÇAMENTÁRIAS</b>	<b>0</b>	AMORTIZAÇÃO E REFINANCIAMENTO DA DÍV	5.030.000
RECEITAS DE CONTRIBUIÇÕES INTRA-ORÇ	0	<b>RESERVA DO REGIME PRÓPRIO DE PREVIDÊ</b>	<b>0</b>
<b>II - TOTAL DE RECEITA DE CAPITAL</b>	<b>172.309.500</b>	RESERVA DO REGIME PRÓPRIO DE PREVIDÊ	0
<b>RECEITAS DE CAPITAL</b>	<b>172.309.500</b>	<b>RESERVA DE CONTINGÊNCIA</b>	<b>3.666.375</b>
OPERAÇÕES DE CRÉDITO	3.360.000	RESERVA DE CONTINGÊNCIA	3.666.375
TRANSFERÊNCIAS DE CAPITAL	168.949.500		
<b>REDUÇÕES</b>	<b>54.606.700</b>		
<b>DEDUÇÕES DA RECEITA CORRENTE</b>	<b>54.606.700</b>		

**Resumo**

<b>Total da Receita Corrente</b>	501.199.200	<b>Despesa Corrente</b>	414.251.025
<b>Total da Receita de Capital</b>	172.309.500	<b>Despesa de Capital</b>	200.984.600
<b>Reduções</b>	54.606.700	<b>Reserva de Contingência</b>	3.666.375
<b>Total</b>	<b>618.902.000</b>	<b>Total</b>	<b>618.902.000</b>

Demonstrativo da Despesa e Receita segundo as Categorias Econômicas Recursos de Todas as Fontes

Receita	Valor	Despesa	Valor
<b>I - TOTAL DE RECEITA CORRENTE</b>	<b>554.285.900</b>	<b>DESPESAS CORRENTES</b>	<b>459.093.925</b>
RECEITAS CORRENTES	542.112.200	PESSOAL E ENCARGOS SOCIAIS	260.791.625
RECEITA TRIBUTÁRIA	96.195.000	JUROS E ENCARGOS DA DÍVIDA	2.103.000
RECEITAS DE CONTRIBUIÇÕES	14.483.000	OUTRAS DESPESAS CORRENTES	196.199.300
RECEITA PATRIMONIAL	4.945.000	<b>DESPESAS DE CAPITAL</b>	<b>205.762.000</b>
RECEITA DE SERVIÇOS	1.580.000	DESPESAS CORRENTES	1.160.000
TRANSFERÊNCIAS CORRENTES	413.509.200	INVESTIMENTOS	199.372.000
OUTRAS RECEITAS CORRENTES	11.400.000	INVERSÕES FINANCEIRAS	200.000
<b>RECEITAS INTRA-ORÇAMENTÁRIAS</b>	<b>12.173.700</b>	AMORTIZAÇÃO E REFINANCIAMENTO DA DÍV	5.030.000
RECEITAS DE CONTRIBUIÇÕES INTRA-ORÇ	12.173.700	<b>RESERVA DO REGIME PRÓPRIO DE PREVIDÊ</b>	<b>4.200.000</b>
<b>II - TOTAL DE RECEITA DE CAPITAL</b>	<b>173.043.100</b>	RESERVA DO REGIME PRÓPRIO DE PREVIDÊ	4.200.000
RECEITAS DE CAPITAL	173.043.100	<b>RESERVA DE CONTINGÊNCIA</b>	<b>3.666.375</b>
OPERAÇÕES DE CRÉDITO	3.360.000	RESERVA DE CONTINGÊNCIA	3.666.375
TRANSFERÊNCIAS DE CAPITAL	169.683.100		
<b>REDUÇÕES</b>	<b>54.606.700</b>		
<b>DEDUÇÕES DA RECEITA CORRENTE</b>	<b>54.606.700</b>		

Resumo

<b>Total da Receita Corrente</b>	554.285.900	<b>Despesa Corrente</b>	459.093.925
<b>Total da Receita de Capital</b>	173.043.100	<b>Despesa de Capital</b>	205.762.000
<b>Reduções</b>	54.606.700	<b>Reserva de Contingência</b>	3.666.375
<b>Total</b>	<b>672.722.300</b>	<b>Total</b>	<b>672.722.300</b>

Demonstrativo da Despesa e Receita segundo as Categorias Econômicas

Recursos de Outras Fontes

Receita	Valor	Despesa	Valor
<b>I - TOTAL DE RECEITA CORRENTE</b>	<b>53.086.700</b>	<b>DESPESAS CORRENTES</b>	<b>44.842.900</b>
<b>RECEITAS CORRENTES</b>	<b>40.913.000</b>	PESSOAL E ENCARGOS SOCIAIS	28.081.000
RECEITAS DE CONTRIBUIÇÕES	10.268.000	OUTRAS DESPESAS CORRENTES	16.761.900
RECEITA PATRIMONIAL	465.000	<b>DESPESAS DE CAPITAL</b>	<b>4.777.400</b>
RECEITA DE SERVIÇOS	1.580.000	INVESTIMENTOS	4.577.400
TRANSFERÊNCIAS CORRENTES	28.330.000	INVERSÕES FINANCEIRAS	200.000
OUTRAS RECEITAS CORRENTES	270.000	<b>RESERVA DO REGIME PRÓPRIO DE PREVIDÊ</b>	<b>4.200.000</b>
<b>RECEITAS INTRA-ORÇAMENTÁRIAS</b>	<b>12.173.700</b>	RESERVA DO REGIME PRÓPRIO DE PREVIDÊ	4.200.000
RECEITAS DE CONTRIBUIÇÕES INTRA-ORÇ	12.173.700		
<b>II - TOTAL DE RECEITA DE CAPITAL</b>	<b>733.600</b>		
<b>RECEITAS DE CAPITAL</b>	<b>733.600</b>		
TRANSFERÊNCIAS DE CAPITAL	733.600		

**Resumo**

<b>Total da Receita Corrente</b>	53.086.700	<b>Despesa Corrente</b>	44.842.900
<b>Total da Receita de Capital</b>	733.600	<b>Despesa de Capital</b>	4.777.400
<b>Total</b>	<b>53.820.300</b>	<b>Total</b>	<b>53.820.300</b>

Orçamento Fiscal 2012

R\$ 1,00

Resumo Geral da Receita

Recursos de Todas as Fontes

Código	Especificação	Tesouro	Outras	Total
I - TOTAL DE RECEITA CORRENTE		501.199.200	53.086.700	554.285.900
1000.00.00	RECEITAS CORRENTES	501.199.200	40.913.000	542.112.200
1100.00.00	RECEITA TRIBUTÁRIA	96.195.000		96.195.000
1200.00.00	RECEITAS DE CONTRIBUIÇÕES	4.215.000	10.268.000	14.483.000
1300.00.00	RECEITA PATRIMONIAL	4.480.000	465.000	4.945.000
1600.00.00	RECEITA DE SERVIÇOS		1.580.000	1.580.000
1700.00.00	TRANSFERÊNCIAS CORRENTES	385.179.200	28.330.000	413.509.200
1900.00.00	OUTRAS RECEITAS CORRENTES	11.130.000	270.000	11.400.000
7000.00.00	RECEITAS INTRA-ORÇAMENTÁRIAS		12.173.700	12.173.700
7200.00.00	RECEITAS DE CONTRIBUIÇÕES INTRA-ORÇAMENTÁRIAS		12.173.700	12.173.700
II - TOTAL DE RECEITA DE CAPITAL		172.309.500	733.600	173.043.100
2000.00.00	RECEITAS DE CAPITAL	172.309.500	733.600	173.043.100
2100.00.00	OPERAÇÕES DE CRÉDITO	3.360.000		3.360.000
2400.00.00	TRANSFERÊNCIAS DE CAPITAL	168.949.500	733.600	169.683.100
REDUÇÕES		54.606.700		54.606.700
9000.00.00	DEDUÇÕES DA RECEITA CORRENTE	54.606.700		54.606.700
9700.00.00	DEDUÇÕES SOBRE TRANSFERÊNCIAS CORRENTES	54.606.700		54.606.700
<b>Total</b>		<b>618.902.000</b>	<b>53.820.300</b>	<b>672.722.300</b>

Resumo Geral da Despesa

Recursos de Todas as Fontes

Código	Especificação	Tesouro	Outras	Total
3.0.00.00	DESPESAS CORRENTES	414.251.025	44.842.900	459.093.925
3.1.00.00	PESSOAL E ENCARGOS SOCIAIS	232.710.625	28.081.000	260.791.625
3.2.00.00	JUROS E ENCARGOS DA DÍVIDA	2.103.000		2.103.000
3.3.00.00	OUTRAS DESPESAS CORRENTES	179.437.400	16.761.900	196.199.300
4.0.00.00	DESPESAS DE CAPITAL	200.984.600	4.777.400	205.762.000
4.3.00.00	DESPESAS CORRENTES	1.160.000		1.160.000
4.4.00.00	INVESTIMENTOS	194.794.600	4.577.400	199.372.000
4.5.00.00	INVERSÕES FINANCEIRAS		200.000	200.000
4.6.00.00	AMORTIZAÇÃO E REFINANCIAMENTO DA DÍVIDA	5.030.000		5.030.000
7.0.00.00	RESERVA DO REGIME PRÓPRIO DE PREVIDÊNCIA DO		4.200.000	4.200.000
7.9.00.00	RESERVA DO REGIME PRÓPRIO DE PREVIDÊNCIA DO		4.200.000	4.200.000
9.0.00.00	RESERVA DE CONTINGÊNCIA	3.666.375		3.666.375
9.9.00.00	RESERVA DE CONTINGÊNCIA	3.666.375		3.666.375
<b>Total</b>		<b>618.902.000</b>	<b>53.820.300</b>	<b>672.722.300</b>

Especificação da Receita		Recursos de Todas as Fontes		
Código	Especificação	Tesouro	Outras	Total
<b>I - TOTAL DE RECEITA CORRENTE</b>		<b>501.199.200</b>	<b>53.086.700</b>	<b>554.285.900</b>
1000.00.00	RECEITAS CORRENTES	501.199.200	40.913.000	542.112.200
1100.00.00	RECEITA TRIBUTÁRIA	96.195.000		96.195.000
1110.00.00	IMPOSTOS	86.665.000		86.665.000
1112.00.00	IMPOSTOS SOBRE O PATRIMÔNIO E A RENDA	30.860.000		30.860.000
1112.02.00	IMPOSTOS SOBRE A PROPRIEDADE PREDIAL E TERRITORIAL URBANA	12.890.000		12.890.000
1112.02.01	IMPOSTO SOBRE A PROPRIEDADE PREDIAL	8.270.000		8.270.000
1112.02.02	IMPOSTO SOBRE A PROPRIEDADE TERRITORIAL	4.620.000		4.620.000
1112.04.00	IMPOSTOS SOBRE A RENDA E PROVENTOS DE QUALQUER NATUREZA	8.630.000		8.630.000
1112.04.30	RETIDO NAS FONTES	2.460.000		2.460.000
1112.04.34	IMPOSTO DE RENDA RETIDO NAS FONTES SOBRE OUTROS RENDIMENTOS	6.170.000		6.170.000
1112.08.00	IMPOSTO SOBRE TRANSMISSÃO "INTER VIVOS" DE BENS IMÓVEIS E DE DIREITOS RE SOBRE IMÓVEIS - ITBI	9.340.000		9.340.000
1113.00.00	IMPOSTOS SOBRE A PRODUÇÃO E A CIRCULAÇÃO	55.805.000		55.805.000
1113.05.00	IMPOSTO SOBRE SERVIÇOS DE QUALQUER NATUREZA	55.805.000		55.805.000
1113.05.01	IMPOSTOS SOBRE SERVIÇOS DE QUALQUER NATUREZA - RETENÇÃO NA FONTE	15.000.000		15.000.000
1113.05.02	IMPOSTO SOBRE SERVIÇO DE QUALQUER NATUREZA - OFÍCIO	75.000		75.000
1113.05.03	IMPOSTO SOBRE SERVIÇOS DE QUALQUER NATUREZA - PRÓPRIO	14.400.000		14.400.000
1113.05.04	IMPOSTO SOBRE SERVIÇOS DE QUALQUER NATUREZA - SUBSTITUIÇÃO	24.000.000		24.000.000
1113.05.05	IMPOSTO SOBRE SERVIÇOS DE QUALQUER NATUREZA - ESTIMATIVA	50.000		50.000
1113.05.06	IMPOSTO SOBRE SERVIÇOS DE QUALQUER NATUREZA - SIMPLES NACIONAL	1.400.000		1.400.000
1113.05.07	IMPOSTO SOBRE SERVIÇOS DE QUALQUER NATUREZA - CONVENIO STN	880.000		880.000
1120.00.00	TAXAS	9.530.000		9.530.000
1121.00.00	TAXAS PELO EXERCÍCIO DO PODER DE POLÍCIA	2.360.000		2.360.000
1121.17.00	TAXA DE FISCALIZAÇÃO DE VIGILÂNCIA SANITÁRIA	44.000		44.000
1121.21.00	TAXA DE CONTROLE E FISCALIZAÇÃO AMBIENTAL	184.000		184.000
1121.25.00	TAXA DE LICENÇA PARA FUNCIONAMENTO DE ESTABELECIMENTOS COMERCIAIS, INDÚSTRIAS E PRESTADORAS DE SERVIÇOS	1.340.000		1.340.000
1121.29.00	TAXA DE LICENÇA PARA EXECUÇÃO DE OBRAS	524.000		524.000
1121.41.00	TAXAS DE MERCADOS, FEIRAS E MATADOUROS	268.000		268.000
1122.00.00	TAXAS PELA PRESTAÇÃO DE SERVIÇOS	7.170.000		7.170.000
1122.28.00	TAXA DE CEMITÉRIOS	315.000		315.000
1122.31.00	TAXA DE PRESERVAÇÃO E MANUTENÇÃO DE VIAS PÚBLICAS	740.000		740.000
1122.90.00	TAXA DE LIMPEZA PÚBLICA	4.265.000		4.265.000
1122.99.00	OUTRAS TAXAS PELA PRESTAÇÃO DE SERVIÇOS	1.850.000		1.850.000
1200.00.00	RECEITAS DE CONTRIBUIÇÕES	4.215.000	10.268.000	14.483.000
1210.00.00	CONTRIBUIÇÕES SOCIAIS		10.268.000	10.268.000
1210.29.00	CONTRIBUIÇÕES PARA O REGIME PRÓPRIO DE PREVIDÊNCIA DO SERVIDOR PÚBLIC		9.718.000	9.718.000
1210.29.07	CONTRIBUIÇÃO DO SERVIDOR ATIVO PARA O REGIME PRÓPRIO DE PREVIDÊNCIA		3.887.300	3.887.300
1210.29.09	CONTRIBUIÇÕES DO SERVIDOR INATIVO PARA O REGIME PRÓPRIO DE PREVIDÊNCIA		33.000	33.000
1210.29.11	CONTRIBUIÇÕES DE PENSIONISTA PARA O REGIME PRÓPRIO DE PREVIDÊNCIA		16.500	16.500
1210.29.13	CONTRIBUIÇÃO PREVIDENCIÁRIA PARA AMORTIZAÇÃO DO DÉFICIT ATUARIAL		5.781.200	5.781.200
1210.46.00	COMPENSAÇÃO PREVIDENCIÁRIA ENTRE REGIME GERAL E OS REGIMES PRÓPRIOS DE PREVIDÊNCIA DOS SERVIDORES		550.000	550.000
1230.00.00	CONTRIBUIÇÃO PARA O CUSTEIO DO SERVIÇO DE ILUMINAÇÃO PÚBLICA	4.215.000		4.215.000
1300.00.00	RECEITA PATRIMONIAL	4.480.000	465.000	4.945.000
1320.00.00	RECEITAS DE VALORES MOBILIÁRIOS	4.090.000	465.000	4.555.000

Especificação da Receita		Recursos de Todas as Fontes		
Código	Especificação	Tesouro	Outras	Total
1325.00.00	REMUNERAÇÃO DE DEPÓSITOS BANCÁRIOS	4.090.000	315.000	4.405.000
1325.01.00	REMUNERAÇÃO DE DEPÓSITOS DE RECURSOS VINCULADOS		215.000	215.000
1325.01.03	RECEITA DE REMUN. DE DEPOSITO BANCARIOS DE RECURSOS VINCULADOS - FUND		215.000	215.000
1328.00.00	REMUNERAÇÃO DOS INVESTIMENTOS DO REGIME PRÓPRIO DE PREVIDÊNCIA DO SERVIDOR		150.000	150.000
1330.00.00	RECEITA DE CONCESSÕES E PERMISSÕES	390.000		390.000
1600.00.00	RECEITA DE SERVIÇOS		1.580.000	1.580.000
1600.16.00	SERVIÇOS EDUCACIONAIS		1.580.000	1.580.000
1700.00.00	TRANSFERÊNCIAS CORRENTES	385.179.200	28.330.000	413.509.200
1720.00.00	TRANSFERÊNCIAS INTERGOVERNAMENTAIS	373.820.300	27.930.000	401.750.300
1721.00.00	TRANSFERÊNCIAS DA UNIÃO	99.777.500	27.930.000	127.707.500
1721.01.00	PARTICIPAÇÃO NA RECEITA DA UNIÃO	71.798.500		71.798.500
1721.01.02	COTA-PARTE DO FUNDO DE PARTICIPAÇÃO DOS MUNICÍPIOS - FPM	71.790.000		71.790.000
1721.01.05	COTA-PARTE DO IMPOSTO SOBRE A PROPRIEDADE TERRITORIAL RURAL - ITR	8.500		8.500
1721.09.00	COTA-PARTE DE FUNDOS DE COMPENSAÇÃO	1.487.000		1.487.000
1721.09.01	TRANSFERÊNCIA FINANCEIRA - LC Nº 87/96	585.000		585.000
1721.09.03	COTA-PARTE DO FUNDO ESPECIAL DO PETRÓLEO - FEP	902.000		902.000
1721.22.00	TRANSFERÊNCIA DA COMPENSAÇÃO FINANCEIRA PELA EXPLORAÇÃO DE RECURSOS NATURAIS	15.652.000		15.652.000
1721.22.20	COTA-PARTE DA COMPENSAÇÃO FINANCEIRA DE RECURSOS MINERAIS - CFEM	50.000		50.000
1721.22.40	COTA-PARTE ROYALTIES PELO EXCEDENTE DA PRODUÇÃO DO PETRÓLEO LEI Nº 9.478/97, ARTIGO 49, I e II	15.602.000		15.602.000
1721.33.00	TRANSFERÊNCIA DE RECURSOS DO SISTEMA ÚNICO DE SAÚDE - SUS - REPASSES FUNDO A FUNDO		25.000.000	25.000.000
1721.34.00	TRANSFERÊNCIAS DE RECURSOS DO FUNDO NACIONAL DE ASSISTÊNCIA SOCIAL - F		2.930.000	2.930.000
1721.35.00	TRANSFERÊNCIAS DE RECURSOS DO FUNDO NACIONAL DO DESENVOLVIMENTO DA EDUCAÇÃO - FNDE	5.040.000		5.040.000
1721.35.02	TRANSFERÊNCIAS DIRETAS DO FNDE REFERENTES AO PROGRAMA DINHEIRO DIRETO NA ESCOLA - PDDE	160.000		160.000
1721.35.03	TRANSFERÊNCIAS DIRETAS DO FNDE REFERENTES AO PROGRAMA NACIONAL DE ALIMENTAÇÃO ESCOLAR - PNAE	3.650.000		3.650.000
1721.35.04	TRANSFERÊNCIAS DIRETAS DO FNDE REFERENTES AO PROGRAMA NACIONAL DE APOIO AO TRANSPORTE DO ESCOLAR - PNATE	500.000		500.000
1721.35.99	OUTRAS TRANSFERÊNCIAS DIRETAS DO FUNDO NACIONAL DO DESENVOLVIMENTO DA EDUCAÇÃO - FNDE	730.000		730.000
1721.99.00	OUTRAS TRANSFERÊNCIAS DA UNIÃO	5.800.000		5.800.000
1722.00.00	TRANSFERÊNCIAS DO ESTADO	206.142.800		206.142.800
1722.01.00	PARTICIPAÇÃO NA RECEITA DO ESTADO	206.142.800		206.142.800
1722.01.01	COTA-PARTE DO ICMS	200.267.800		200.267.800
1722.01.02	COTA-PARTE DO IPVA	4.980.000		4.980.000
1722.01.04	COTA-PARTE DO IPI SOBRE EXPORTAÇÃO	470.000		470.000
1722.01.13	COTA-PARTE DA CONTRIBUIÇÃO DE INTERVENÇÃO NO DOMÍNIO ECONÔMICO	425.000		425.000
1724.00.00	TRANSFERÊNCIAS MULTIGOVERNAMENTAIS	67.900.000		67.900.000
1724.01.00	TRANSFERÊNCIAS DE RECURSOS DO FUNDO DE MANUTENÇÃO E DESENVOLVIMENT DA EDUCAÇÃO BÁSICA E DE VALORIZAÇÃO DOS PROFISSIONAIS DA EDUCAÇÃO - FU	60.000.000		60.000.000
1724.02.00	TRANSFERÊNCIAS DE RECURSOS DA COMPLEMENTAÇÃO DA UNIÃO AO FUNDO DE E DESENV. EDUC. BÁSICA E DE VALORIZAÇÃO DOS PROF. DE EDUCAÇÃO - FUNDEB	7.900.000		7.900.000
1760.00.00	TRANSFERÊNCIAS DE CONVÊNIOS	11.358.900	400.000	11.758.900
1761.00.00	TRANSFERÊNCIAS DE CONVÊNIOS DA UNIÃO E DE SUAS ENTIDADES	4.728.300	400.000	5.128.300
1761.01.00	TRANSFERÊNCIAS DE CONVÊNIOS DA UNIÃO PARA O SISTEMA ÚNICO DE SAÚDE - SU	1.178.300		1.178.300
1761.03.00	TRANSFERÊNCIAS DE CONVÊNIOS DA UNIÃO DESTINADAS A PROGRAMAS DE ASSISTÊNCIA SOCIAL	3.550.000	400.000	3.950.000



Especificação da Receita		Recursos de Todas as Fontes		
Código	Especificação	Tesouro	Outras	Total
1762.00.00	TRANSFERÊNCIAS DE CONVÊNIO DO ESTADO E DE SUAS ENTIDADES	6.630.600		6.630.600
1762.01.00	TRANSFERÊNCIAS DE CONVÊNIO DO ESTADO PARA O SISTEMA ÚNICO DE SAÚDE - SUS	6.630.600		6.630.600
1900.00.00	OUTRAS RECEITAS CORRENTES	11.130.000	270.000	11.400.000
1910.00.00	MULTAS E JUROS DE MORA	5.130.000	70.000	5.200.000
1911.00.00	MULTAS E JUROS DE MORA DOS TRIBUTOS	3.530.000		3.530.000
1911.99.00	MULTAS E JUROS DE MORA DE OUTROS TRIBUTOS	3.530.000		3.530.000
1911.99.01	MULTAS E JUROS DE MORA DE OUTROS TRIBUTOS	3.530.000		3.530.000
1912.00.00	MULTAS E JUROS DE MORA DAS CONTRIBUIÇÕES		20.000	20.000
1912.29.00	MULTAS E JUROS DE MORA DAS CONTRIBUIÇÕES PARA O RPPS		20.000	20.000
1912.29.01	MULTAS E JUROS DE MORA DA CONTRIBUIÇÃO PATRONAL		20.000	20.000
1918.00.00	MULTAS E JUROS DE MORA DE OUTRAS RECEITAS	600.000		600.000
1918.99.00	MULTAS E JUROS DE MORA DE OUTRAS RECEITAS	600.000		600.000
1919.00.00	MULTAS DE OUTRAS ORIGENS	1.000.000	50.000	1.050.000
1919.15.00	MULTAS PREVISTAS NA LEGISLAÇÃO DE TRÂNSITO	500.000		500.000
1919.35.00	MULTAS POR DANOS AO MEIO AMBIENTE	500.000		500.000
1920.00.00	INDENIZAÇÕES E RESTITUIÇÕES	2.100.000	200.000	2.300.000
1921.00.00	INDENIZAÇÕES	600.000		600.000
1922.00.00	RESTITUIÇÕES	1.500.000	200.000	1.700.000
1922.99.00	OUTRAS RESTITUIÇÕES	1.500.000	200.000	1.700.000
1930.00.00	RECEITA DA DÍVIDA ATIVA	3.100.000		3.100.000
1931.00.00	RECEITA DA DÍVIDA ATIVA TRIBUTÁRIA	3.100.000		3.100.000
1990.00.00	RECEITAS DIVERSAS	800.000		800.000
1990.99.00	OUTRAS RECEITAS	800.000		800.000
7000.00.00	RECEITAS INTRA-ORÇAMENTÁRIAS		12.173.700	12.173.700
7200.00.00	RECEITAS DE CONTRIBUIÇÕES INTRA-ORÇAMENTÁRIAS		12.173.700	12.173.700
7210.00.00	CONTRIBUIÇÕES SOCIAIS - INTRA-ORÇAMENTÁRIAS		12.173.700	12.173.700
7210.29.00	CONTRIBUIÇÕES PARA O REGIME PRÓPRIO DE PREVIDÊNCIA DO SERVIDOR PÚBLICO - INTRA-ORÇAMENTÁRIAS		12.173.700	12.173.700
7210.29.01	CONTRIBUIÇÃO PATRONAL DE SERVIDOR ATIVO CIVIL - INTRA-ORÇAMENTÁRIA		8.173.700	8.173.700
7210.29.13	CONTRIBUIÇÃO PREVIDENCIÁRIA PARA AMORTIZAÇÃO DO DEFICIT ATUARIAL - INTRA-ORÇAMENTÁRIA		4.000.000	4.000.000
<b>II - TOTAL DE RECEITA DE CAPITAL</b>		<b>172.309.500</b>	<b>733.600</b>	<b>173.043.100</b>
2000.00.00	RECEITAS DE CAPITAL	172.309.500	733.600	173.043.100
2100.00.00	OPERAÇÕES DE CRÉDITO	3.360.000		3.360.000
2110.00.00	OPERAÇÕES DE CRÉDITO INTERNAS	3.360.000		3.360.000
2114.00.00	OPERAÇÕES DE CRÉDITO INTERNAS - CONTRATUAIS	3.360.000		3.360.000
2114.05.00	OPERAÇÕES DE CRÉDITO INTERNAS PARA PROGRAMAS DE MODERNIZAÇÃO DA ADMINISTRAÇÃO PÚBLICA	3.360.000		3.360.000
2400.00.00	TRANSFERÊNCIAS DE CAPITAL	168.949.500	733.600	169.683.100
2420.00.00	TRANSFERÊNCIAS INTERGOVERNAMENTAIS	200.000	733.600	933.600
2421.00.00	TRANSFERÊNCIAS DA UNIÃO	200.000	733.600	933.600
2421.01.00	TRANSFERÊNCIAS DE RECURSOS DO SISTEMA ÚNICO DE SAÚDE - SUS		188.600	188.600
2421.02.00	TRANSFERÊNCIAS DE RECURSOS DESTINADOS A PROGRAMAS DE EDUCAÇÃO	200.000		200.000
2421.99.00	OUTRAS TRANSFERÊNCIAS DA UNIÃO		545.000	545.000
2470.00.00	TRANSFERÊNCIAS DE CONVÊNIO	168.749.500		168.749.500
2471.00.00	TRANSFERÊNCIA DE CONVÊNIO DA UNIÃO E DE SUAS ENTIDADES	168.249.500		168.249.500
2471.03.00	TRANSFERÊNCIAS DE CONVÊNIO DA UNIÃO DESTINADAS A PROGRAMAS DE SANEAMENTO BÁSICO	15.000.000		15.000.000

Especificação da Receita		Recursos de Todas as Fontes		
Código	Especificação	Tesouro	Outras	Total
2471.05.00	TRANSFERÊNCIAS DE CONVÊNIOS DA UNIÃO DESTINADAS A PROGRAMAS DE INFRA-ESTRUTURA EM TRANSPORTE	8.950.000		8.950.000
2471.99.00	OUTRAS TRANSFERÊNCIAS DE CONVÊNIOS DA UNIÃO	144.299.500		144.299.500
2472.00.00	TRANSFERÊNCIAS DE CONVÊNIOS DO ESTADO E DE SUAS ENTIDADES	500.000		500.000
2472.99.00	OUTRAS TRANSFERÊNCIAS DE CONVÊNIO DO ESTADO	500.000		500.000
<b>REDUÇÕES</b>		<b>54.606.700</b>		<b>54.606.700</b>
9000.00.00	DEDUÇÕES DA RECEITA CORRENTE	54.606.700		54.606.700
9700.00.00	DEDUÇÕES SOBRE TRANSFERÊNCIAS CORRENTES	54.606.700		54.606.700
9720.00.00	FUNDEB SOBRE TRANSFERÊNCIAS INTRAGOVERNAMENTAL	54.606.700		54.606.700
9721.00.00	FUNDEB SOBRE TRANSFERÊNCIA DA UNIÃO	14.476.700		14.476.700
9721.01.00	DEDUÇÕES - PARTICIPAÇÃO DA RECEITA DA UNIÃO	14.359.700		14.359.700
9721.01.02	FPM	14.358.000		14.358.000
9721.01.05	ITR	1.700		1.700
9721.36.00	LC/87/96	117.000		117.000
9722.00.00	FUNDEB SOBRE TRANSFERENCIA DO ESTADO	40.130.000		40.130.000
9722.01.00	DEDUÇÕES - PARTICIPAÇÃO NA RECEITA DO ESTADO	40.130.000		40.130.000
9722.01.01	ICMS	39.040.000		39.040.000
9722.01.02	IPVA	996.000		996.000
9722.01.04	IPI - EXPORTAÇÃO	94.000		94.000
<b>Total</b>		<b>618.902.000</b>	<b>53.820.300</b>	<b>672.722.300</b>

Especificação da Despesa		Recursos de Todas as Fontes		
Código	Especificação	Tesouro	Outras	Total
<b>3.0.00.00</b>	<b>DESPESAS CORRENTES</b>	414.251.025	44.842.900	459.093.925
3.1.00.00	PESSOAL E ENCARGOS SOCIAIS	232.710.625	28.081.000	260.791.625
3.1.90.00	APLICAÇÕES DIRETAS	224.736.925	28.081.000	252.817.925
3.1.91.00	APLICAÇÕES DIRETAS ENTRE ÓRGÃOS INTEGRANTES	7.973.700		7.973.700
3.2.00.00	JUROS E ENCARGOS DA DÍVIDA	2.103.000		2.103.000
3.2.90.00	APLICAÇÕES DIRETAS	2.103.000		2.103.000
3.3.00.00	OUTRAS DESPESAS CORRENTES	179.437.400	16.761.900	196.199.300
3.3.50.00	TRANSFER. A INSTITUIÇÕES PRIVADAS S/ FINS LUCRATIVOS	3.818.500	1.015.000	4.833.500
3.3.90.00	APLICAÇÕES DIRETAS	<b>175.618.900</b>	<b>15.746.900</b>	<b>191.365.800</b>
<b>4.0.00.00</b>	<b>DESPESAS DE CAPITAL</b>	200.984.600	4.777.400	205.762.000
4.3.00.00	DESPESAS CORRENTES	1.160.000		1.160.000
4.3.90.00	OUTRAS DESPESAS CORRENTES	1.160.000		1.160.000
4.4.00.00	INVESTIMENTOS	194.794.600	4.577.400	199.372.000
4.4.90.00	APLICAÇÕES DIRETAS	194.794.600	4.577.400	199.372.000
4.5.00.00	INVERSÕES FINANCEIRAS		200.000	200.000
4.5.90.00	APLICAÇÕES DIRETAS		200.000	200.000
4.6.00.00	AMORTIZAÇÃO E REFINANCIAMENTO DA DÍVIDA	5.030.000		5.030.000
4.6.90.00	APLICAÇÕES DIRETAS	<b>5.030.000</b>		<b>5.030.000</b>
<b>7.0.00.00</b>	<b>RESERVA DO REGIME PRÓPRIO DE PREVIDÊNCIA DO SERVIDOR</b>		4.200.000	4.200.000
7.9.00.00	RESERVA DO REGIME PRÓPRIO DE PREVIDÊNCIA DO SERVIDOR		4.200.000	4.200.000
7.9.99.00	RESERVA DO REGIME PRÓPRIO DE PREVIDÊNCIA DO SERVIDOR		<b>4.200.000</b>	<b>4.200.000</b>
<b>9.0.00.00</b>	<b>RESERVA DE CONTINGÊNCIA</b>	3.666.375		3.666.375
9.9.00.00	RESERVA DE CONTINGÊNCIA	3.666.375		3.666.375
9.9.90.00	RESERVA DE CONTIGENCIA	<b>3.666.375</b>		<b>3.666.375</b>
<b>Total</b>		<b>618.902.000</b>	<b>53.820.300</b>	<b>672.722.300</b>

Demonstrativo da Despesa por Função

Recursos de Todas as Fontes

Função	Especificação	Tesouro	Outras	Total
01	LEGISLATIVA	21.957.700		21.957.700
02	JUDICIÁRIA	4.780.000		4.780.000
04	ADMINISTRAÇÃO	112.662.225	146.300	112.808.525
06	SEGURANÇA PÚBLICA	4.040.000		4.040.000
08	ASSISTÊNCIA SOCIAL	24.855.000	3.525.000	28.380.000
09	PREVIDÊNCIA SOCIAL	655.800	22.665.400	23.321.200
10	SAÚDE	104.256.700	25.403.600	129.660.300
11	TRABALHO	644.400	80.000	724.400
12	EDUCAÇÃO	126.348.800	1.650.000	127.998.800
13	CULTURA	11.390.000		11.390.000
14	DIREITOS DA CIDADANIA	2.205.000	350.000	2.555.000
15	URBANISMO	88.160.000		88.160.000
16	HABITAÇÃO	67.490.000		67.490.000
17	SANEAMENTO	9.670.000		9.670.000
18	GESTÃO AMBIENTAL	780.000		780.000
20	AGRICULTURA	4.840.000		4.840.000
22	INDÚSTRIA	120.000		120.000
23	COMÉRCIO E SERVIÇOS	12.885.000		12.885.000
25	ENERGIA	1.300.000		1.300.000
26	TRANSPORTE	6.280.000		6.280.000
27	DESPORTO E LAZER	3.065.000		3.065.000
28	ENCARGOS ESPECIAIS	6.850.000		6.850.000
99	RESERVA DE CONTINGÊNCIA	3.666.375		3.666.375
<b>Total</b>		<b>618.902.000</b>	<b>53.820.300</b>	<b>672.722.300</b>

Demonstrativo da Despesa por Subfunção

Recursos de Todas as Fontes

Subfunção	Especificação	Tesouro	Outras	Total
031	AÇÃO LEGISLATIVA	1.903.200		1.903.200
062	DEFESA DO INTERESSE PÚBLICO NO PROCESSO JUDICIÁRIO	4.800.000		4.800.000
091	DEFESA DA ORDEM JURÍDICA	25.000		25.000
121	PLANEJAMENTO E ORÇAMENTO	5.117.900	146.300	5.264.200
122	ADMINISTRAÇÃO GERAL	157.427.925	1.774.500	159.202.425
123	ADMINISTRAÇÃO FINANCEIRA	1.230.000	4.400.000	5.630.000
124	CONTROLE INTERNO	1.304.000		1.304.000
125	NORMATIZAÇÃO E FISCALIZAÇÃO	70.000		70.000
126	TECNOLOGIA DA INFORMATIZAÇÃO	500.000		500.000
127	ORDENAMENTO TERRITORIAL	95.000		95.000
128	FORMAÇÃO DE RECURSOS HUMANOS	816.400		816.400
129	ADMINISTRAÇÃO DE RECEITAS	700.000		700.000
131	COMUNICAÇÃO SOCIAL	5.905.900		5.905.900
181	POLICIAMENTO	3.165.000		3.165.000
182	DEFESA CIVIL	785.000		785.000
243	ASSISTÊNCIA A CRIANÇA E AO ADOLESCENTE	17.337.500	2.045.000	19.382.500
244	ASSISTÊNCIA COMUNITÁRIA	13.080.000	1.830.000	14.910.000
272	PREVIDÊNCIA DO REGIME ESTATUTÁRIO	655.800	17.190.900	17.846.700
301	ATENÇÃO BÁSICA	8.832.600	10.660.200	19.492.800
302	ASSISTÊNCIA HOSPITALAR E AMBULATORIAL	63.463.900	12.462.500	75.926.400
305	VIGILÂNCIA EPIDEMIOLÓGICA	2.907.700	2.280.900	5.188.600
331	PROTEÇÃO E BENEFÍCIOS AO TRABALHADOR	7.570.500	80.000	7.650.500
333	EMPREGABILIDADE	290.000		290.000
334	FOMENTO AO TRABALHO	330.000		330.000
361	ENSINO FUNDAMENTAL	84.254.500		84.254.500
362	ENSINO MÉDIO	4.200.000		4.200.000
364	ENSINO SUPERIOR	150.000	950.000	1.100.000
365	EDUCAÇÃO INFANTIL	10.400.000		10.400.000
366	EDUCAÇÃO DE JOVENS E ADULTOS	4.961.800		4.961.800
367	EDUCAÇÃO ESPECIAL	1.570.000		1.570.000
391	PATRIMÔNIO HISTÓRICO, ARTÍSTICO E ARQUEOLÓGICO	1.250.000		1.250.000
392	DIFUSÃO CULTURAL	6.825.000		6.825.000
422	DIREITOS INDIVIDUAIS, COLETIVOS E DIFUSOS	501.000		501.000
451	INFRA-ESTRUTURA URBANA	56.890.000		56.890.000
452	SERVIÇOS URBANOS	34.755.000		34.755.000
482	HABITAÇÃO URBANA	67.190.000		67.190.000
512	SANEAMENTO BÁSICO URBANO	4.180.000		4.180.000
541	PRESERVAÇÃO E CONSERVAÇÃO AMBIENTAL	770.000		770.000
542	CONTROLE AMBIENTAL	410.000		410.000
543	RECUPERAÇÃO DE ÁREAS DEGRADADAS	8.440.000		8.440.000
605	ABASTECIMENTO	2.930.000		2.930.000
606	EXTENSÃO RURAL	1.870.000		1.870.000
692	COMERCIALIZAÇÃO	8.750.000		8.750.000
695	TURISMO	3.910.000		3.910.000
782	TRANSPORTE RODOVIÁRIO	250.000		250.000
812	DESPORTO COMUNITÁRIO	3.045.000		3.045.000
813	LAZER	2.570.000		2.570.000
843	SERVIÇO DA DÍVIDA INTERNA	350.000		350.000
846	OUTROS ENCARGOS ESPECIAIS	6.500.000		6.500.000
999	RESERVA DE CONTINGÊNCIA	3.666.375		3.666.375
Total		618.902.000	53.820.300	672.722.300

Demonstrativo da Despesa por Subfunção

Recursos de Todas as Fontes

Subfunção	Especificação	Tesouro	Outras	Total
031	AÇÃO LEGISLATIVA	1.903.200		1.903.200
062	DEFESA DO INTERESSE PÚBLICO NO PROCESSO JUDICIÁRIO	4.800.000		4.800.000
091	DEFESA DA ORDEM JURÍDICA	25.000		25.000
121	PLANEJAMENTO E ORÇAMENTO	5.117.900	146.300	5.264.200
122	ADMINISTRAÇÃO GERAL	157.427.925	1.774.500	159.202.425
123	ADMINISTRAÇÃO FINANCEIRA	1.230.000	4.400.000	5.630.000
124	CONTROLE INTERNO	1.304.000		1.304.000
125	NORMATIZAÇÃO E FISCALIZAÇÃO	70.000		70.000
126	TECNOLOGIA DA INFORMATIZAÇÃO	500.000		500.000
127	ORDENAMENTO TERRITORIAL	95.000		95.000
128	FORMAÇÃO DE RECURSOS HUMANOS	816.400		816.400
129	ADMINISTRAÇÃO DE RECEITAS	700.000		700.000
131	COMUNICAÇÃO SOCIAL	5.905.900		5.905.900
181	POLICIAMENTO	3.165.000		3.165.000
182	DEFESA CIVIL	785.000		785.000
243	ASSISTÊNCIA A CRIANÇA E AO ADOLESCENTE	17.337.500	2.045.000	19.382.500
244	ASSISTÊNCIA COMUNITÁRIA	13.080.000	1.830.000	14.910.000
272	PREVIDÊNCIA DO REGIME ESTATUTÁRIO	655.800	17.190.900	17.846.700
301	ATENÇÃO BÁSICA	8.832.600	10.660.200	19.492.800
302	ASSISTÊNCIA HOSPITALAR E AMBULATORIAL	63.463.900	12.462.500	75.926.400
305	VIGILÂNCIA EPIDEMIOLÓGICA	2.907.700	2.280.900	5.188.600
331	PROTEÇÃO E BENEFÍCIOS AO TRABALHADOR	7.570.500	80.000	7.650.500
333	EMPREGABILIDADE	290.000		290.000
334	FOMENTO AO TRABALHO	330.000		330.000
361	ENSINO FUNDAMENTAL	84.254.500		84.254.500
362	ENSINO MÉDIO	4.200.000		4.200.000
364	ENSINO SUPERIOR	150.000	950.000	1.100.000
365	EDUCAÇÃO INFANTIL	10.400.000		10.400.000
366	EDUCAÇÃO DE JOVENS E ADULTOS	4.961.800		4.961.800
367	EDUCAÇÃO ESPECIAL	1.570.000		1.570.000
391	PATRIMÔNIO HISTÓRICO, ARTÍSTICO E ARQUEOLÓGICO	1.250.000		1.250.000
392	DIFUSÃO CULTURAL	6.825.000		6.825.000
422	DIREITOS INDIVIDUAIS, COLETIVOS E DIFUSOS	501.000		501.000
451	INFRA-ESTRUTURA URBANA	56.890.000		56.890.000
452	SERVIÇOS URBANOS	34.755.000		34.755.000
482	HABITAÇÃO URBANA	67.190.000		67.190.000
512	SANEAMENTO BÁSICO URBANO	4.180.000		4.180.000
541	PRESERVAÇÃO E CONSERVAÇÃO AMBIENTAL	770.000		770.000
542	CONTROLE AMBIENTAL	410.000		410.000
543	RECUPERAÇÃO DE ÁREAS DEGRADADAS	8.440.000		8.440.000
605	ABASTECIMENTO	2.930.000		2.930.000
606	EXTENSÃO RURAL	1.870.000		1.870.000
692	COMERCIALIZAÇÃO	8.750.000		8.750.000
695	TURISMO	3.910.000		3.910.000
782	TRANSPORTE RODOVIÁRIO	250.000		250.000
812	DESPORTO COMUNITÁRIO	3.045.000		3.045.000
813	LAZER	2.570.000		2.570.000
843	SERVIÇO DA DÍVIDA INTERNA	350.000		350.000
846	OUTROS ENCARGOS ESPECIAIS	6.500.000		6.500.000
999	RESERVA DE CONTINGÊNCIA	3.666.375		3.666.375
Total		618.902.000	53.820.300	672.722.300

**Demonstrativo da Despesa por Programa** **Recursos de Todas as Fontes**

Programa	Especificação	Tesouro	Outras	Total
1001	AÇÃO LEGISLATIVA	2.165.500		2.165.500
1002	CONTROLADORIA GERAL DA CÂMARA	366.000		366.000
1005	GESTÃO ESTRATÉGICA DO MUNICÍPIO	40.000		40.000
1006	GESTÃO GOVERNAMENTAL TRANSPARENTE	5.830.000		5.830.000
1007	CERIMONIAL DA PREFEITURA CONSTRUINDO UM NOVO TEMPO	90.000		90.000
1008	GESTÃO DA POLÍTICA INTERNA DE CONTROLE MUNICIPAL	170.000		170.000
1011	GESTÃO DOS ASSUNTOS ESTRATÉGICOS DO MUNICÍPIO	70.000		70.000
1012	VIABILIZANDO POTENCIALIDADES	100.000		100.000
1013	PROGRAMA DE QUALIFICAÇÃO DOS FUNCIONÁRIOS DA PROCURADORIA GERAL DO MUNICÍPIO	50.000		50.000
1014	ASSUNTOS LEGISLATIVOS	20.000		20.000
1015	LICITAÇÕES E CONTRATOS	728.000		728.000
1016	PROGRAMA MUNICIPAL DE FORMAÇÃO, CAPACITAÇÃO E QUALIFICAÇÃO	50.000		50.000
1020	GESTÃO DA POLÍTICA MUNICIPAL DE ADMINISTRAÇÃO, RECURSOS HUMANOS, FINANÇAS, ARRECADAÇÃO E LOGÍSTICA	1.520.000		1.520.000
1022	MODERNIZAÇÃO TRIBUTÁRIA	700.000		700.000
1025	PREVIDÊNCIA DOS SERVIDORES MUNICIPAIS		346.300	346.300
1026	PROGRAMA DE APOIO AO INATIVO - P.A.I.		64.100	64.100
1027	PAGAMENTO DE BENEFÍCIOS - FUNDO FINANCEIRO		16.326.900	16.326.900
1028	PAGAMENTO DE BENEFÍCIOS - FUNDO PREVIDENCIÁRIO		699.900	699.900
1029	RESERVA DO REGIME PRÓPRIO DE PREVIDÊNCIA DO SERVIDOR		4.200.000	4.200.000
1030	GESTÃO DA POLÍTICA MUNICIPAL DE PLANEJAMENTO E MEIO AMBIENTE	698.000		698.000
1031	MELHORIA DA HABITABILIDADE	25.000		25.000
1033	ORDENAMENTO E REQUALIFICAÇÃO DOS ESPAÇOS PÚBLICOS	100.000		100.000
1037	MUNICIPALIZAÇÃO DAS AÇÕES DE CONTROLE AMBIENTAL	250.000		250.000
1039	GESTÃO DA POLÍTICA GOVERNAMENTAL	400.000		400.000
1041	ORÇAMENTO PARTICIPATIVO	110.000		110.000
1042	ARTICULAÇÃO POLÍTICA	220.000		220.000
1043	CONTROLE AMBIENTAL	160.000		160.000
1048	AÇÕES DE INTERESSE ESTRATÉGICO	150.000		150.000
1050	GESTÃO DA POLÍTICA MUNICIPAL DE INFRAESTRUTURA	10.000		10.000
1052	POLÍTICA MUNICIPAL DE HABITAÇÃO	125.000		125.000
1061	ARTICULANDO COM A SOCIEDADE	581.000		581.000
1062	GESTÃO DEMOCRÁTICA - ARTICULANDO COM A SOCIEDADE	430.300		430.300

Demonstrativo da Despesa por Programa

Recursos de Todas as Fontes

Programa	Especificação	Tesouro	Outras	Total
1063	GESTÃO DA POLÍTICA MUNICIPAL DE DESENVOLVIMENTO ECONÔMICO, TURISMO, CULTURA, LAZER, ESPORTES E JUVENTUDE	370.000		370.000
1080	GESTÃO DE POLÍTICAS PÚBLICAS DE ASSISTÊNCIA SOCIAL	300.000		300.000
1081	GESTÃO DA POLÍTICA MUNICIPAL DE PROGRAMAS SOCIAIS	50.000		50.000
1090	GESTÃO DA POLÍTICA DE EDUCAÇÃO	3.042.300		3.042.300
1095	GESTÃO PARTICIPATIVA E INOVADORA DO SUS	794.900		794.900
1130	GESTÃO DO FUNDO MUNICIPAL DE MEIO AMBIENTE	300.000		300.000
3003	APOIO ÀS AÇÕES DA GUARDA MUNICIPAL DO CABO DE SANTO AGOSTINHO	2.108.000		2.108.000
3004	CABO CIDADE - PRONASCI/PACTO PELA VIDA	982.000		982.000
3005	PROGRAMA DE DESENVOLVIMENTO DO TURISMO	3.830.000		3.830.000
3006	PROGRAMA ORLA	2.930.000		2.930.000
3008	PROGRAMA MUNICIPAL DE FORMAÇÃO, CAPACITAÇÃO E QUALIFICAÇÃO PROFISSIONAL	90.000		90.000
3009	DEFESA CIVIL E LEGAL DO MUNICÍPIO	285.000		285.000
3011	PROGRAMA MUNICIPAL DE FORMAÇÃO, CAPACITAÇÃO E QUALIFICAÇÃO PROFISSIONAL	380.000		380.000
3015	PROMOÇÃO E DEFESA DOS DIREITOS DO CIDADÃO	50.000		50.000
3017	TRANSPORTE E TRÂNSITO LEGAL	6.030.000		6.030.000
3018	FORTALECIMENTO DO CONTROLE URBANO	75.000		75.000
3019	PROGRAMA DE INTEGRAÇÃO MUNICIPAL - SEGURANÇA E CONVIVÊNCIA	40.000		40.000
3024	EDUCAÇÃO AMBIENTAL	70.000		70.000
3025	GOVERNO E COMUNIDADE	510.000		510.000
3028	DESCENTRALIZAÇÃO DA GESTÃO DE CONTROLE	45.000		45.000
3029	CONTROLE PERMANENTE DOS ÍNDICES DE CRIMINALIDADE	35.000		35.000
3030	MELHORIA DA URBANIZAÇÃO	3.380.000		3.380.000
3031	ONDA LIMPA	27.425.000		27.425.000
3033	ILUMINAÇÃO	1.300.000		1.300.000
3034	MANUTENÇÃO DE ESTRADAS DE TERRA	250.000		250.000
3035	ASSISTÊNCIA AMBULATORIAL E SOCIAL AOS SERVIDORES DA SMDS	30.000		30.000
3036	CRIAÇÃO E AMPLIAÇÃO DAS AÇÕES PREVENTIVAS DA GUARDA COMUNITÁRIA	40.000		40.000
3039	PROGRAMA DE REDUÇÃO DE ÁREAS DE RISCO	8.440.000		8.440.000
3041	CONSTRUÇÃO E URBANIZAÇÃO	15.480.000		15.480.000
3042	MELHORIA DAS PONTES	150.000		150.000
3044	VIAS DE SOL E MAR	650.000		650.000
3045	PROGRAMA DE SANEAMENTO	4.180.000		4.180.000



Demonstrativo da Despesa por Programa

Recursos de Todas as Fontes

Programa	Especificação	Tesouro	Outras	Total
3046	PAVIMENTAÇÃO DE LOGRADOUROS	28.210.000		28.210.000
3047	PAVIMENTAÇÃO, MANUTENÇÃO E CONSERVAÇÃO DE LOGRADOUROS	4.760.000		4.760.000
3050	DESENVOLVIMENTO SUSTENTÁVEL DO MUNICÍPIO	90.000		90.000
3051	CONSTRUINDO NOVO TEMPO - VIDA MELHOR	66.940.000		66.940.000
3052	MANTER A CIDADE	1.200.000		1.200.000
3053	REBOCAR	250.000		250.000
3055	MUTIRÕES DA CIDADANIA	70.000		70.000
3056	SUPERVISÃO DE OBRAS PÚBLICAS MUNICIPAIS	720.000		720.000
3057	OBRAS DE INFRAESTRUTURA URBANA	200.000		200.000
3064	FOMENTO E VALORIZAÇÃO DO EMPREENDEDOR	220.000		220.000
3065	PROGRAMA DE FOMENTO AO TRABALHADOR E DE FORMAÇÃO, CAPACITAÇÃO E QUALIFICAÇÃO PROFISSIONAL	400.000		400.000
3066	APOIO E FOMENTO ÀS ATIVIDADES INDUSTRIAIS	120.000		120.000
3067	APOIO ÀS ATIVIDADES DO COMÉRCIO E SERVIÇOS	150.000		150.000
3070	MELHORIA DO ABASTECIMENTO DO MUNICÍPIO	11.680.000		11.680.000
3071	APOIO À PRODUÇÃO AGROPECUÁRIA	1.300.000		1.300.000
3072	APOIO AOS ASSENTAMENTOS RURAIS E COMUNIDADES REMANESCENTES DE QUILOMBOLAS	570.000		570.000
3073	PROGRAMA MUNICIPAL DE FORMAÇÃO PROFISSIONAL	100.000		100.000
3074	AÇÕES EMERGENCIAIS	500.000		500.000
3076	ENFRENTAMENTO À VIOLÊNCIA CONTRA A MULHER	296.000		296.000
3077	CIDADANIA E DIREITOS DA MULHER	170.000		170.000
3079	VIGILÂNCIA À SAÚDE	2.907.700	2.280.900	5.188.600
3082	INTEGRALIDADE DA ATENÇÃO DO SUS	72.296.500	23.122.700	95.419.200
3085	PROTEGENDO A VIDA E RECUPERANDO A DIGNIDADE	7.640.000	2.480.000	10.120.000
3086	INCLUSÃO SOCIAL	6.010.000		6.010.000
3088	GÊNERO E EMPREENDEDORISMO	198.000		198.000
3090	CRIANÇA CIDADÃ	455.000	1.045.000	1.500.000
3095	ENFRENTANDO A EXCLUSÃO SOCIAL	120.000	350.000	470.000
3096	PRESERVANDO A VIDA E RECUPERANDO A DIGNIDADE	2.550.000		2.550.000
3100	ESCOLA NOVO TEMPO - ESCOLA PÚBLICA DE BOA QUALIDADE	97.713.700		97.713.700
3102	MERENDA ESCOLAR	13.112.500		13.112.500
3103	PROMOÇÃO DO ENSINO MÉDIO	4.200.000		4.200.000
3110	VALORIZAÇÃO DO PATRIMÔNIO HISTÓRICO, CULTURAL E NATURAL	100.000		100.000

Demonstrativo da Despesa por Programa

Recursos de Todas as Fontes

Programa	Especificação	Tesouro	Outras	Total
3112	VIDA MELHOR, MAIS CULTURA E LAZER	10.545.000		10.545.000
3116	PROGRAMA CABO - ESPORTE E VIDA	3.045.000		3.045.000
3117	JUVENTUDE EM DEBATE	35.000		35.000
3130	PROMOÇÃO DA QUALIDADE DO ENSINO SUPERIOR	150.000	950.000	1.100.000
7001	APOIO ADMINISTRATIVO ÀS AÇÕES DA CÂMARA MUNICIPAL	20.292.400		20.292.400
7005	APOIO ADMINISTRATIVO ÀS AÇÕES DO GABINETE DO VICE-PREFEITO	870.000		870.000
7006	APOIO ADMINISTRATIVO ÀS AÇÕES DA SECRETARIA EXECUTIVA DE COMUNICAÇÃO SOCIAL	1.110.000		1.110.000
7007	APOIO ADMINISTRATIVO ÀS AÇÕES DO GABINETE DO PREFEITO	4.083.700		4.083.700
7008	APOIO ADMINISTRATIVO ÀS AÇÕES DA CONTROLADORIA GERAL DO MUNICÍPIO	940.000		940.000
7009	APOIO ADMINISTRATIVO ÀS AÇÕES DA PROCURADORIA GERAL DO MUNICÍPIO	4.028.000		4.028.000
7016	APOIO ADMINISTRATIVO ÀS AÇÕES DA SECRETARIA MUNICIPAL DE ASSUNTOS ESTRATÉGICOS	1.220.000		1.220.000
7018	ESTRUTURAÇÃO E MODERNIZAÇÃO ADMINISTRATIVA E FISCAL DO MUNICÍPIO (PNAFM)	1.230.000		1.230.000
7019	ESTRUTURAÇÃO E MODERNIZAÇÃO DA ADMINISTRAÇÃO DO MUNICÍPIO (PNAFM)	3.000.000		3.000.000
7021	APOIO ADMINISTRATIVO ÀS AÇÕES DA SECRETARIA MUNICIPAL DE ASSUNTOS JURÍDICOS	3.554.900		3.554.900
7022	DEFESA DO MUNICÍPIO E DA GESTÃO	4.780.000		4.780.000
7023	APOIO ADMINISTRATIVO ÀS AÇÕES DA SECRETARIA MUNICIPAL DE DEFESA SOCIAL	14.300.000		14.300.000
7030	CONTROLE E MANUTENÇÃO DE BENS PATRIMONIAIS	1.750.000		1.750.000
7031	TRANSPORTE DE APOIO	2.700.000		2.700.000
7034	APOIO ADMINISTRATIVO ÀS AÇÕES DA SECRETARIA EXECUTIVA DE ADMINISTRAÇÃO E RECURSOS HUMANOS	16.230.000		16.230.000
7036	APOIO ADMINISTRATIVO ÀS AÇÕES DA SECRETARIA EXECUTIVA DE FINANÇAS E ARRECADAÇÃO	14.653.625		14.653.625
7037	APOIO ADMINISTRATIVO	8.850.000		8.850.000
7040	APOIO ADMINISTRATIVO ÀS AÇÕES DO CABOPREV, DO FUNDO FINANCEIRO E DO FUNDO PREVIDENCIÁRIO		1.074.500	1.074.500
7045	APOIO ADMINISTRATIVO ÀS AÇÕES DO GABINETE DO SECRETÁRIO MUNICIPAL DE PLANEJAMENTO E MEIO AMBIENTE	1.580.000		1.580.000
7047	APOIO ADMINISTRATIVO ÀS AÇÕES DA SECRETARIA EXECUTIVA DE MEIO AMBIENTE	1.595.000		1.595.000
7048	APOIO ADMINISTRATIVO ÀS AÇÕES DA SUPERINTENDÊNCIA DE CONTROLE URBANO	1.240.000		1.240.000
7049	APOIO ADMINISTRATIVO ÀS AÇÕES DA SUPERINTENDÊNCIA DE PLANEJAMENTO E PROJETOS	500.000		500.000
7055	APOIO ADMINISTRATIVO ÀS AÇÕES DO GABINETE DO SECRETÁRIO MUNICIPAL DE INFRAESTRUTURA	1.750.000		1.750.000
7059	APOIO ADMINISTRATIVO ÀS AÇÕES DA SECRETARIA EXECUTIVA DE LIMPEZA PÚBLICA	3.175.000		3.175.000
7062	APOIO ADMINISTRATIVO ÀS AÇÕES DA SECRETARIA EXECUTIVA DE OBRAS PÚBLICAS	1.530.000		1.530.000
7066	APOIO ADMINISTRATIVO ÀS AÇÕES DA SUPERINTENDÊNCIA DE HABITAÇÃO	920.000		920.000
7072	APOIO ADMINISTRATIVO ÀS AÇÕES DA SUPERINTENDÊNCIA DE DESENVOLVIMENTO RURAL	910.000		910.000
7074	APOIO ADMINISTRATIVO ÀS AÇÕES DA SUPERINTENDÊNCIA DE ADAPTAMENTO	620.000		620.000

Demonstrativo da Despesa por Programa

Recursos de Todas as Fontes

Programa	Especificação	Tesouro	Outras	Total
7085	APOIO ADMINISTRATIVO ÀS AÇÕES DA SECRETARIA MUNICIPAL DE SAÚDE	500.000		500.000
7090	APOIO ADMINISTRATIVO ÀS AÇÕES DA SMPS E APOIO OPERACIONAL AOS FUNDOS VINCULADOS À ASSISTÊNCIA SOCIAL	8.370.000		8.370.000
7093	APOIO ADMINISTRATIVO ÀS AÇÕES DA SECRETARIA EXECUTIVA DA MULHER	530.000		530.000
7101	APOIO ADMINISTRATIVO DA POLÍTICA MUNICIPAL DE SAÚDE	27.757.600		27.757.600
7109	APOIO ADMINISTRATIVO ÀS AÇÕES DO GABINETE DO SECRETÁRIO MUNICIPAL DE GOVERNO E ORÇAMENTO PARTICIPATIVO	2.990.000		2.990.000
7110	APOIO ADMINISTRATIVO ÀS AÇÕES DA SECRETARIA MUNICIPAL DE EDUCAÇÃO	7.700.000		7.700.000
7113	APOIO ADMINISTRATIVO ÀS AÇÕES DA SUPERINTENDÊNCIA DE ARTICULAÇÃO POLÍTICA	880.000		880.000
7114	APOIO ADMINISTRATIVO ÀS AÇÕES DA SECRETARIA EXECUTIVA DE CULTURA E LAZER	740.000		740.000
7117	APOIO ADMINISTRATIVO ÀS AÇÕES DO GABINETE DO SECRETÁRIO MUNICIPAL DE DESENVOLVIMENTO ECONÔMICO E TURISMO	3.250.000		3.250.000
7119	APOIO ADMINISTRATIVO ÀS AÇÕES DA SECRETARIA EXECUTIVA DA JUVENTUDE E ESPORTES	740.000		740.000
7120	APOIO ADMINISTRATIVO ÀS AÇÕES DA FACULDADE DE CIÊNCIAS HUMANAS E SOCIAIS APLICADAS DO CABO DE SANTO AGOSTINHO		780.000	780.000
7129	APOIO ADMINISTRATIVO ÀS AÇÕES DA SECRETARIA MUNICIPAL DE COORDENAÇÃO REGIONAL E SERVIÇOS PÚBLICOS	4.850.000		4.850.000
7200	APOIO ADMINISTRATIVO ÀS AÇÕES DA SECRETARIA EXECUTIVA DO ORÇAMENTO PARTICIPATIVO	740.000		740.000
7201	APOIO ADMINISTRATIVO ÀS AÇÕES DA SECRETARIA EXECUTIVA DE COMBATE AS DROGAS	950.000		950.000
7203	PROGRAMA DE PRÉ-APOSENTADORIA - P.P.A.		100.000	100.000
9999	RESERVA DE CONTINGÊNCIA	3.666.375		3.666.375
<b>Total</b>		<b>618.902.000</b>	<b>53.820.300</b>	<b>672.722.300</b>

Demonstrativo da Despesa por Programa

Recursos de Todas as Fontes

Programa	Especificação	Tesouro	Outras	Total
1001	AÇÃO LEGISLATIVA	2.165.500		2.165.500
1002	CONTROLADORIA GERAL DA CÂMARA	366.000		366.000
1005	GESTÃO ESTRATÉGICA DO MUNICÍPIO	40.000		40.000
1006	GESTÃO GOVERNAMENTAL TRANSPARENTE	5.830.000		5.830.000
1007	CERIMONIAL DA PREFEITURA CONSTRUINDO UM NOVO TEMPO	90.000		90.000
1008	GESTÃO DA POLÍTICA INTERNA DE CONTROLE MUNICIPAL	170.000		170.000
1011	GESTÃO DOS ASSUNTOS ESTRATÉGICOS DO MUNICÍPIO	70.000		70.000
1012	VIABILIZANDO POTENCIALIDADES	100.000		100.000
1013	PROGRAMA DE QUALIFICAÇÃO DOS FUNCIONÁRIOS DA PROCURADORIA GERAL DO MUNICÍPIO	50.000		50.000
1014	ASSUNTOS LEGISLATIVOS	20.000		20.000
1015	LICITAÇÕES E CONTRATOS	728.000		728.000
1016	PROGRAMA MUNICIPAL DE FORMAÇÃO, CAPACITAÇÃO E QUALIFICAÇÃO	50.000		50.000
1020	GESTÃO DA POLÍTICA MUNICIPAL DE ADMINISTRAÇÃO, RECURSOS HUMANOS, FINANÇAS, ARRECADADAÇÃO E LOGÍSTICA	1.520.000		1.520.000
1022	MODERNIZAÇÃO TRIBUTÁRIA	700.000		700.000
1025	PREVIDÊNCIA DOS SERVIDORES MUNICIPAIS		346.300	346.300
1026	PROGRAMA DE APOIO AO INATIVO - P.A.I.		64.100	64.100
1027	PAGAMENTO DE BENEFÍCIOS - FUNDO FINANCEIRO		16.326.900	16.326.900
1028	PAGAMENTO DE BENEFÍCIOS - FUNDO PREVIDENCIÁRIO		699.900	699.900
1029	RESERVA DO REGIME PRÓPRIO DE PREVIDÊNCIA DO SERVIDOR		4.200.000	4.200.000
1030	GESTÃO DA POLÍTICA MUNICIPAL DE PLANEJAMENTO E MEIO AMBIENTE	698.000		698.000
1031	MELHORIA DA HABITABILIDADE	25.000		25.000
1033	ORDENAMENTO E REQUALIFICAÇÃO DOS ESPAÇOS PÚBLICOS	100.000		100.000
1037	MUNICIPALIZAÇÃO DAS AÇÕES DE CONTROLE AMBIENTAL	250.000		250.000
1039	GESTÃO DA POLÍTICA GOVERNAMENTAL	400.000		400.000
1041	ORÇAMENTO PARTICIPATIVO	110.000		110.000
1042	ARTICULAÇÃO POLÍTICA	220.000		220.000
1043	CONTROLE AMBIENTAL	160.000		160.000
1046	AÇÕES DE INTERESSE ESTRATÉGICO	150.000		150.000
1050	GESTÃO DA POLÍTICA MUNICIPAL DE INFRAESTRUTURA	10.000		10.000
1052	POLÍTICA MUNICIPAL DE HABITAÇÃO	125.000		125.000
1061	ARTICULANDO COM A SOCIEDADE	581.000		581.000
1062	GESTÃO DEMOCRÁTICA - ARTICULANDO COM A SOCIEDADE	430.300		430.300

Demonstrativo da Despesa por Programa

Recursos de Todas as Fontes

Programa	Especificação	Tesouro	Outras	Total
1063	GESTÃO DA POLÍTICA MUNICIPAL DE DESENVOLVIMENTO ECONÔMICO, TURISMO, CULTURA, LAZER, ESPORTES E JUVENTUDE	370.000		370.000
1080	GESTÃO DE POLÍTICAS PÚBLICAS DE ASSISTÊNCIA SOCIAL	300.000		300.000
1081	GESTÃO DA POLÍTICA MUNICIPAL DE PROGRAMAS SOCIAIS	50.000		50.000
1090	GESTÃO DA POLÍTICA DE EDUCAÇÃO	3.042.300		3.042.300
1095	GESTÃO PARTICIPATIVA E INOVADORA DO SUS	794.900		794.900
1130	GESTÃO DO FUNDO MUNICIPAL DE MEIO AMBIENTE	300.000		300.000
3003	APOIO ÀS AÇÕES DA GUARDA MUNICIPAL DO CABO DE SANTO AGOSTINHO	2.108.000		2.108.000
3004	CABO CIDADE - PRONASCI/PACTO PELA VIDA	982.000		982.000
3005	PROGRAMA DE DESENVOLVIMENTO DO TURISMO	3.830.000		3.830.000
3006	PROGRAMA ORLA	2.930.000		2.930.000
3008	PROGRAMA MUNICIPAL DE FORMAÇÃO, CAPACITAÇÃO E QUALIFICAÇÃO PROFISSIONAL	90.000		90.000
3009	DEFESA CIVIL E LEGAL DO MUNICÍPIO	285.000		285.000
3011	PROGRAMA MUNICIPAL DE FORMAÇÃO, CAPACITAÇÃO E QUALIFICAÇÃO PROFISSIONAL	380.000		380.000
3015	PROMOÇÃO E DEFESA DOS DIREITOS DO CIDADÃO	50.000		50.000
3017	TRANSPORTE E TRÂNSITO LEGAL	6.030.000		6.030.000
3018	FORTALECIMENTO DO CONTROLE URBANO	75.000		75.000
3019	PROGRAMA DE INTEGRAÇÃO MUNICIPAL - SEGURANÇA E CONVIVÊNCIA	40.000		40.000
3024	EDUCAÇÃO AMBIENTAL	70.000		70.000
3025	GOVERNO E COMUNIDADE	510.000		510.000
3028	DESCENTRALIZAÇÃO DA GESTÃO DE CONTROLE	45.000		45.000
3029	CONTROLE PERMANENTE DOS ÍNDICES DE CRIMINALIDADE	35.000		35.000
3030	MELHORIA DA URBANIZAÇÃO	3.380.000		3.380.000
3031	ONDA LIMPA	27.425.000		27.425.000
3033	ILUMINAÇÃO	1.300.000		1.300.000
3034	MANUTENÇÃO DE ESTRADAS DE TERRA	250.000		250.000
3035	ASSISTÊNCIA AMBULATORIAL E SOCIAL AOS SERVIDORES DA SMDS	30.000		30.000
3036	CRIAÇÃO E AMPLIAÇÃO DAS AÇÕES PREVENTIVAS DA GUARDA COMUNITÁRIA	40.000		40.000
3039	PROGRAMA DE REDUÇÃO DE ÁREAS DE RISCO	8.440.000		8.440.000
3041	CONSTRUÇÃO E URBANIZAÇÃO	15.480.000		15.480.000
3042	MELHORIA DAS PONTES	150.000		150.000
3044	VIAS DE SOL E MAR	650.000		650.000
3045	PROGRAMA DE SANEAMENTO	4.180.000		4.180.000

Demonstrativo da Despesa por Programa

Recursos de Todas as Fontes

Programa	Especificação	Tesouro	Outras	Total
3046	PAVIMENTAÇÃO DE LOGRADOUROS	28.210.000		28.210.000
3047	PAVIMENTAÇÃO, MANUTENÇÃO E CONSERVAÇÃO DE LOGRADOUROS	4.760.000		4.760.000
3050	DESENVOLVIMENTO SUSTENTÁVEL DO MUNICÍPIO	90.000		90.000
3051	CONSTRUINDO NOVO TEMPO - VIDA MELHOR	66.940.000		66.940.000
3052	MANTER A CIDADE	1.200.000		1.200.000
3053	REBOCAR	250.000		250.000
3055	MUTIRÕES DA CIDADANIA	70.000		70.000
3056	SUPERVISÃO DE OBRAS PÚBLICAS MUNICIPAIS	720.000		720.000
3057	OBRAS DE INFRAESTRUTURA URBANA	200.000		200.000
3064	FOMENTO E VALORIZAÇÃO DO EMPREENDEDOR	220.000		220.000
3065	PROGRAMA DE FOMENTO AO TRABALHADOR E DE FORMAÇÃO, CAPACITAÇÃO E QUALIFICAÇÃO PROFISSIONAL	400.000		400.000
3066	APOIO E FOMENTO ÀS ATIVIDADES INDUSTRIAIS	120.000		120.000
3067	APOIO ÀS ATIVIDADES DO COMÉRCIO E SERVIÇOS	150.000		150.000
3070	MELHORIA DO ABASTECIMENTO DO MUNICÍPIO	11.680.000		11.680.000
3071	APOIO À PRODUÇÃO AGROPECUÁRIA	1.300.000		1.300.000
3072	APOIO AOS ASSENTAMENTOS RURAIS E COMUNIDADES REMANESCENTES DE QUILOMBOLAS	570.000		570.000
3073	PROGRAMA MUNICIPAL DE FORMAÇÃO PROFISSIONAL	100.000		100.000
3074	AÇÕES EMERGENCIAIS	500.000		500.000
3076	ENFRENTAMENTO À VIOLÊNCIA CONTRA A MULHER	296.000		296.000
3077	CIDADANIA E DIREITOS DA MULHER	170.000		170.000
3079	VIGILÂNCIA À SAÚDE	2.907.700	2.280.900	5.188.600
3082	INTEGRALIDADE DA ATENÇÃO DO SUS	72.296.500	23.122.700	95.419.200
3085	PROTEGENDO A VIDA E RECUPERANDO A DIGNIDADE	7.640.000	2.480.000	10.120.000
3086	INCLUSÃO SOCIAL	6.010.000		6.010.000
3088	GÊNERO E EMPREENDEDORISMO	198.000		198.000
3090	CRIANÇA CIDADÃ	455.000	1.045.000	1.500.000
3095	ENFRENTANDO A EXCLUSÃO SOCIAL	120.000	350.000	470.000
3096	PRESERVANDO A VIDA E RECUPERANDO A DIGNIDADE	2.550.000		2.550.000
3100	ESCOLA NOVO TEMPO - ESCOLA PÚBLICA DE BOA QUALIDADE	97.713.700		97.713.700
3102	MERENDA ESCOLAR	13.112.500		13.112.500
3103	PROMOÇÃO DO ENSINO MÉDIO	4.200.000		4.200.000
3110	VALORIZAÇÃO DO PATRIMÔNIO HISTÓRICO, CULTURAL E NATURAL	100.000		100.000

Demonstrativo da Despesa por Programa

Recursos de Todas as Fontes

Programa	Especificação	Tesouro	Outras	Total
3112	VIDA MELHOR, MAIS CULTURA E LAZER	10.545.000		10.545.000
3116	PROGRAMA CABO - ESPORTE E VIDA	3.045.000		3.045.000
3117	JUVENTUDE EM DEBATE	35.000		35.000
3130	PROMOÇÃO DA QUALIDADE DO ENSINO SUPERIOR	150.000	950.000	1.100.000
7001	APOIO ADMINISTRATIVO ÀS AÇÕES DA CÂMARA MUNICIPAL	20.292.400		20.292.400
7005	APOIO ADMINISTRATIVO ÀS AÇÕES DO GABINETE DO VICE-PREFEITO	870.000		870.000
7006	APOIO ADMINISTRATIVO ÀS AÇÕES DA SECRETARIA EXECUTIVA DE COMUNICAÇÃO SOCIAL	1.110.000		1.110.000
7007	APOIO ADMINISTRATIVO ÀS AÇÕES DO GABINETE DO PREFEITO	4.083.700		4.083.700
7008	APOIO ADMINISTRATIVO ÀS AÇÕES DA CONTROLADORIA GERAL DO MUNICÍPIO	940.000		940.000
7009	APOIO ADMINISTRATIVO ÀS AÇÕES DA PROCURADORIA GERAL DO MUNICÍPIO	4.028.000		4.028.000
7016	APOIO ADMINISTRATIVO ÀS AÇÕES DA SECRETARIA MUNICIPAL DE ASSUNTOS ESTRATÉGICOS	1.220.000		1.220.000
7018	ESTRUTURAÇÃO E MODERNIZAÇÃO ADMINISTRATIVA E FISCAL DO MUNICÍPIO (PNAFM)	1.230.000		1.230.000
7019	ESTRUTURAÇÃO E MODERNIZAÇÃO DA ADMINISTRAÇÃO DO MUNICÍPIO (PNAFM)	3.000.000		3.000.000
7021	APOIO ADMINISTRATIVO ÀS AÇÕES DA SECRETARIA MUNICIPAL DE ASSUNTOS JURÍDICOS	3.554.900		3.554.900
7022	DEFESA DO MUNICÍPIO E DA GESTÃO	4.780.000		4.780.000
7023	APOIO ADMINISTRATIVO ÀS AÇÕES DA SECRETARIA MUNICIPAL DE DEFESA SOCIAL	14.300.000		14.300.000
7030	CONTROLE E MANUTENÇÃO DE BENS PATRIMONIAIS	1.750.000		1.750.000
7031	TRANSPORTE DE APOIO	2.700.000		2.700.000
7034	APOIO ADMINISTRATIVO ÀS AÇÕES DA SECRETARIA EXECUTIVA DE ADMINISTRAÇÃO E RECURSOS HUMANOS	16.230.000		16.230.000
7036	APOIO ADMINISTRATIVO ÀS AÇÕES DA SECRETARIA EXECUTIVA DE FINANÇAS E ARRECADAÇÃO	14.653.625		14.653.625
7037	APOIO ADMINISTRATIVO	8.850.000		8.850.000
7040	APOIO ADMINISTRATIVO ÀS AÇÕES DO CABOPREV, DO FUNDO FINANCEIRO E DO FUNDO PREVIDENCIÁRIO		1.074.500	1.074.500
7045	APOIO ADMINISTRATIVO ÀS AÇÕES DO GABINETE DO SECRETÁRIO MUNICIPAL DE PLANEJAMENTO E MEIO AMBIENTE	1.580.000		1.580.000
7047	APOIO ADMINISTRATIVO ÀS AÇÕES DA SECRETARIA EXECUTIVA DE MEIO AMBIENTE	1.595.000		1.595.000
7048	APOIO ADMINISTRATIVO ÀS AÇÕES DA SUPERINTENDÊNCIA DE CONTROLE URBANO	1.240.000		1.240.000
7049	APOIO ADMINISTRATIVO ÀS AÇÕES DA SUPERINTENDÊNCIA DE PLANEJAMENTO E PROJETOS	500.000		500.000
7055	APOIO ADMINISTRATIVO ÀS AÇÕES DO GABINETE DO SECRETÁRIO MUNICIPAL DE INFRAESTRUTURA	1.750.000		1.750.000
7059	APOIO ADMINISTRATIVO ÀS AÇÕES DA SECRETARIA EXECUTIVA DE LIMPEZA PÚBLICA	3.175.000		3.175.000
7062	APOIO ADMINISTRATIVO ÀS AÇÕES DA SECRETARIA EXECUTIVA DE OBRAS PÚBLICAS	1.530.000		1.530.000
7066	APOIO ADMINISTRATIVO ÀS AÇÕES DA SUPERINTENDÊNCIA DE HABITAÇÃO	920.000		920.000
7072	APOIO ADMINISTRATIVO ÀS AÇÕES DA SUPERINTENDÊNCIA DE DESENVOLVIMENTO RURAL	910.000		910.000
7074	APOIO ADMINISTRATIVO ÀS AÇÕES DA SUPERINTENDÊNCIA DE ABASTECIMENTO	620.000		620.000

Demonstrativo da Despesa por Programa

Recursos de Todas as Fontes

Programa	Especificação	Tesouro	Outras	Total
7085	APOIO ADMINISTRATIVO ÀS AÇÕES DA SECRETARIA MUNICIPAL DE SAÚDE	500.000		500.000
7090	APOIO ADMINISTRATIVO ÀS AÇÕES DA SMPS E APOIO OPERACIONAL AOS FUNDOS VINCULADOS À ASSISTÊNCIA SOCIAL	8.370.000		8.370.000
7093	APOIO ADMINISTRATIVO ÀS AÇÕES DA SECRETARIA EXECUTIVA DA MULHER	530.000		530.000
7101	APOIO ADMINISTRATIVO DA POLÍTICA MUNICIPAL DE SAÚDE	27.757.600		27.757.600
7109	APOIO ADMINISTRATIVO ÀS AÇÕES DO GABINETE DO SECRETÁRIO MUNICIPAL DE GOVERNO E ORÇAMENTO PARTICIPATIVO	2.990.000		2.990.000
7110	APOIO ADMINISTRATIVO ÀS AÇÕES DA SECRETARIA MUNICIPAL DE EDUCAÇÃO	7.700.000		7.700.000
7113	APOIO ADMINISTRATIVO ÀS AÇÕES DA SUPERINTENDÊNCIA DE ARTICULAÇÃO POLÍTICA	880.000		880.000
7114	APOIO ADMINISTRATIVO ÀS AÇÕES DA SECRETARIA EXECUTIVA DE CULTURA E LAZER	740.000		740.000
7117	APOIO ADMINISTRATIVO ÀS AÇÕES DO GABINETE DO SECRETÁRIO MUNICIPAL DE DESENVOLVIMENTO ECONÔMICO E TURISMO	3.250.000		3.250.000
7119	APOIO ADMINISTRATIVO ÀS AÇÕES DA SECRETARIA EXECUTIVA DA JUVENTUDE E ESPORTES	740.000		740.000
7120	APOIO ADMINISTRATIVO ÀS AÇÕES DA FACULDADE DE CIÊNCIAS HUMANAS E SOCIAIS APLICADAS DO CABO DE SANTO AGOSTINHO		780.000	780.000
7129	APOIO ADMINISTRATIVO ÀS AÇÕES DA SECRETARIA MUNICIPAL DE COORDENAÇÃO REGIONAL E SERVIÇOS PÚBLICOS	4.850.000		4.850.000
7200	APOIO ADMINISTRATIVO ÀS AÇÕES DA SECRETARIA EXECUTIVA DO ORÇAMENTO PARTICIPATIVO	740.000		740.000
7201	APOIO ADMINISTRATIVO ÀS AÇÕES DA SECRETARIA EXECUTIVA DE COMBATE AS DROGAS	950.000		950.000
7203	PROGRAMA DE PRÉ-APOSENTADORIA - P.P.A.		100.000	100.000
9999	RESERVA DE CONTINGÊNCIA	3.666.375		3.666.375
<b>Total</b>		<b>618.902.000</b>	<b>53.820.300</b>	<b>672.722.300</b>



Demonstrativo da Despesa por Projeto		Recursos de Todas as Fontes		
Projeto	Especificação	Tesouro	Outras	Total
1008	VALORIZAÇÃO DO PATRIMÔNIO HISTÓRICO, CULTURAL E NATURAL	100.000		100.000
1010	CAPITALIZAÇÃO DE RECURSOS FINANCEIROS		200.000	200.000
1015	HABITAR BRASIL - BID	25.000		25.000
1016	ELABORAÇÃO DE PROJETOS ESPECIAIS	150.000		150.000
1017	ORDENAMENTO E REQUALIFICAÇÃO DOS ESPAÇOS PÚBLICOS	100.000		100.000
1021	IMPLEMENTAÇÃO DA POLÍTICA MUNICIPAL DE HABITAÇÃO	125.000		125.000
1050	GESTÃO DO SUS	333.200		333.200
3006	PORTAL DO SOL	150.000		150.000
3022	AMPLIAÇÃO, REFORMA, RECUPERAÇÃO E MELHORIA DE PRÉDIOS, EQUIPAMENTOS E OUTROS BENS PATRIMONIAIS DO MUNICÍPIO	2.200.000		2.200.000
3023	PONTE SEGURA	150.000		150.000
3024	EXECUÇÃO COMUNITÁRIA DE OBRAS E SERVIÇOS PÚBLICOS	70.000		70.000
3031	MELHORIA DA INFRAESTRUTURA DA ORLA	2.850.000		2.850.000
3033	CONSTRUIR	10.930.000		10.930.000
3034	EXECUÇÃO DE OBRAS DE CONTENÇÃO DE ENCOSTAS	2.950.000		2.950.000
3035	MELHORIA DO SISTEMA DE MACRO E MICRODRENAGEM	5.490.000		5.490.000
3036	VAMOS À PRAIA	650.000		650.000
3038	MAIS RUAS	28.210.000		28.210.000
3046	CABO SANEADO	4.180.000		4.180.000
3047	PATRULHA MECÂNICA	1.100.000		1.100.000
3051	PROJETO CASA NOVA	66.940.000		66.940.000
3054	CONSTRUIR	200.000		200.000
3064	CONSTRUÇÃO, RESTAURAÇÃO E AMPLIAÇÃO DO PATRIMÔNIO CULTURAL E DE LAZER	1.150.000		1.150.000
3067	IMPLANTAÇÃO E MELHORIA DA INFRAESTRUTURA DE ESPORTES	2.620.000		2.620.000
3068	MELHORIA DO ABASTECIMENTO DO MUNICÍPIO	2.930.000		2.930.000
3070	SEGURANÇA ALIMENTAR	310.000		310.000
3071	ESTRUTURAÇÃO DE ESPAÇOS FÍSICOS PARA AS ATIVIDADES DA GUARDA MUNICIPAL	982.000		982.000
3083	REESTRUTURAÇÃO DA REDE DE SAÚDE	10.172.200		10.172.200
3085	CONSTRUÇÃO, ADEQUAÇÃO E MANUTENÇÃO DE ESPAÇOS PARA ATENDIMENTO À POPULAÇÃO EM SITUAÇÃO DE RISCO	170.000		170.000
3086	IMPLANTAÇÃO, POTENCIALIZAÇÃO E/OU MANUTENÇÃO DE NÚCLEOS DO PROGRAMA DE ATENÇÃO INTEGRAL À FAMÍLIA - PAIF E DE CRAS	500.000	500.000	1.000.000
3087	IMPLANTAÇÃO E MANUTENÇÃO DE CENTROS DE CONVIVÊNCIA PARA IDOSOS E PARA PESSOAS COM DEFICIÊNCIA	250.000	140.000	390.000
3090	AMPLIAÇÃO, RECUPERAÇÃO E ADEQUAÇÃO DE ESPAÇOS FÍSICOS PARA DESENVOLVIMENTO DA JORNADA AMPLIADA		100.000	100.000
3095	PROMOÇÃO DO DESENVOLVIMENTO SOCIAL DO MUNICÍPIO	120.000	350.000	470.000
3100	EXPANSÃO E MELHORIA DA REDE DE ENSINO BÁSICO	21.693.400		21.693.400
3103	DESENVOLVIMENTO DA EDUCAÇÃO INFANTIL	10.400.000		10.400.000
3120	CONSTRUÇÃO, REFORMA E AMPLIAÇÃO DO ESPAÇO FÍSICO DA FACULDADE	150.000	200.000	350.000
3140	CONSTRUÇÃO DE PRAÇAS E PARQUES	4.550.000		4.550.000
7001	CONSTRUÇÃO, AMPLIAÇÃO E REFORMA DAS INSTALAÇÕES DA CÂMARA MUNICIPAL	894.300		894.300
7011	GESTÃO PATRIMONIAL DA PREFEITURA	1.720.000		1.720.000
7015	ESTRUTURAÇÃO E MODERNIZAÇÃO DA ADMINISTRAÇÃO DO MUNICÍPIO (PNAFM)	1.230.000		1.230.000

Demonstrativo da Despesa por Projeto		Recursos de Todas as Fontes		
Projeto	Especificação	Tesouro	Outras	Total
7020	EXECUÇÃO DE AÇÕES DO PROGRAMA DE ESTRUTURAÇÃO E MODERNIZAÇÃO DA ADMINISTRAÇÃO DO MUNICÍPIO (PNAFM)	3.000.000		3.000.000
7030	CONSTRUÇÃO, REFORMA E AMPLIAÇÃO DE SEDE PRÓPRIA PARA A SECRETARIA MUNICIPAL DE DEFESA SOCIAL	120.000		120.000
Total		189.865.100	1.490.000	191.355.100

## Demonstrativo da Despesa por Atividade

## Recursos de Todas as Fontes

Código	Especificação	Tesouro	Outras	Total
2001	ATIVIDADES LEGISLATIVAS	1.903.200		1.903.200
2002	CAPACITAÇÃO E QUALIFICAÇÃO DE PESSOAL DO PODER LEGISLATIVO	146.400		146.400
2003	DIVULGAÇÃO DAS AÇÕES PARLAMENTARES	115.900		115.900
2004	CONTROLE INTERNO DO PODER LEGISLATIVO	366.000		366.000
2005	QUALIFICAÇÃO E DESENVOLVIMENTO DE RECURSOS HUMANOS DA PGM	50.000		50.000
2010	SUPERVISÃO, COORDENAÇÃO E PLANEJAMENTO DAS AÇÕES DE GOVERNO	40.000		40.000
2011	OUVIDORIA MUNICIPAL	40.000		40.000
2012	DIVULGAÇÃO DA AÇÃO GOVERNAMENTAL	5.790.000		5.790.000
2013	PLANEJAMENTO, SUPERVISÃO, COORDENAÇÃO E EXECUÇÃO DAS CERIMÔNIAS DO GOVERNO	90.000		90.000
2014	CONTROLADORIA GERAL DO MUNICÍPIO	160.000		160.000
2015	FISCALIZAÇÃO E CONTROLE DA APLICAÇÃO DE RECURSOS MUNICIPAIS EM SUBVENÇÕES SOCIAIS	10.000		10.000
2016	QUALIFICAÇÃO E DESENVOLVIMENTO DE RECURSOS HUMANOS DA SMAJ	50.000		50.000
2017	ACOMPANHAMENTO DAS PROPOSIÇÕES DOS PODERES LEGISLATIVO, JUDICIÁRIO E EXECUTIVO	20.000		20.000
2020	SUPERVISÃO E COORDENAÇÃO DOS ASSUNTOS ESTRATÉGICOS DO MUNICÍPIO	70.000		70.000
2021	DESENVOLVIMENTO DE ESTRATÉGIAS E ARTICULAÇÕES DE INTERESSE DO MUNICÍPIO	100.000		100.000
2025	LICITAÇÕES E CONTRATOS	728.000		728.000
2028	APOIAR AS AÇÕES DO FUNDÓ MUNICIPAL DE MEIO AMBIENTE	300.000		300.000
2035	SUPERVISÃO E COORDENAÇÃO DA POLÍTICA MUNICIPAL DE ADMINISTRAÇÃO, RH, FINANÇAS, ARRECADAÇÃO E LOGÍSTICA	1.520.000		1.520.000
2037	OPERACIONALIZAÇÃO DO SISTEMA DE ARRECADAÇÃO TRIBUTÁRIA	700.000		700.000
2043	GESTÃO DO PROGRAMA DE PRÉ- APOSENTADORIA		100.000	100.000
2045	PROMOÇÃO DA EFICIÊNCIA		146.300	146.300
2046	GESTÃO DO PROGRAMA DE PÓS-APOSENTADORIA		64.100	64.100
2047	GESTÃO DA RESERVA DO RPPS		4.200.000	4.200.000
2050	SUPERVISÃO E COORDENAÇÃO DA POLÍTICA MUNICIPAL DE PLANEJAMENTO E MEIO AMBIENTE	600.000		600.000
2051	OPERACIONALIZAÇÃO DO SISTEMA INTEGRADO DE PLANEJAMENTO E ORÇAMENTO	98.000		98.000
2053	MUNICIPALIZAÇÃO DAS AÇÕES DE CONTROLE AMBIENTAL	250.000		250.000
2057	MANTER AS AÇÕES DE CONTROLE AMBIENTAL	90.000		90.000
2063	APOIO ÀS COMISSÕES, FUNDOS E CONSELHOS MUNICIPAIS VINCULADOS AO ÓRGÃO	50.000		50.000
2064	SUPERVISÃO E COORDENAÇÃO DA POLÍTICA GOVERNAMENTAL	400.000		400.000
2065	ARTICULAÇÃO POLÍTICA MUNICIPAL	110.000		110.000
2067	ARTICULAÇÃO PARA ASSUNTOS INSTITUCIONAIS	80.000		80.000
2068	PROGRAMA PREFEITURA COM A SOCIEDADE	30.000		30.000
2070	PLANEJAMENTO, SUPERVISÃO E COORDENAÇÃO DA POLÍTICA MUNICIPAL DE INFRAESTRUTURA	10.000		10.000
2072	APOIO ÀS COMISSÕES, FUNDOS E CONSELHOS MUNICIPAIS VINCULADOS AO ÓRGÃO	50.000		50.000
2073	PROMOÇÃO DE ESTUDOS, PESQUISAS E PARCERIAS PARA O FORTALECIMENTO DA POLÍTICA MUNICIPAL DE DESENVOLVIMENTO	200.000		200.000

Demonstrativo da Despesa por Atividade

Recursos de Todas as Fontes

Código	Especificação	Tesouro	Outras	Total
2077	APOIO ÀS COMISSÕES, FUNDOS E CONSELHOS MUNICIPAIS VINCULADOS AO ÓRGÃO	20.000		20.000
2081	SUPERVISÃO E COORDENAÇÃO DA POLÍTICA DE DESENVOLVIMENTO ECONÔMICO, TURISMO, CULTURA, LAZER, ESPORTES E JUVENTUDE	170.000		170.000
2082	APOIO ÀS COMISSÕES, FUNDOS E CONSELHOS MUNICIPAIS VINCULADOS AO ÓRGÃO	120.000		120.000
2083	SUPERVISÃO E COORDENAÇÃO DA POLÍTICA MUNICIPAL DE PROGRAMAS SOCIAIS	50.000		50.000
2086	APOIO ÀS COMISSÕES, FUNDOS E CONSELHOS MUNICIPAIS VINCULADOS AO ÓRGÃO	5.000		5.000
2087	APOIO ÀS COMISSÕES, FUNDOS E CONSELHOS MUNICIPAIS VINCULADOS AO ÓRGÃO	20.000		20.000
2088	APOIO ÀS AÇÕES DO CONSELHOS MUNICIPAL DE AGRICULTURA	30.000		30.000
2089	APOIO ÀS COMISSÕES, FUNDOS E CONSELHOS MUNICIPAIS VINCULADOS AO ÓRGÃO	10.000		10.000
2091	FORTALECIMENTO DO CONTROLE SOCIAL - CMS	461.700		461.700
2101	FORTALECENDO A GESTÃO DE POLÍTICA DE ASSISTÊNCIA SOCIAL	300.000		300.000
2110	APOIO E MANUTENÇÃO DOS CONSELHOS MUNICIPAIS DA ÁREA DE EDUCAÇÃO	180.000		180.000
2111	GESTÃO PARTICIPATIVA NAS ESCOLAS	250.300		250.300
2112	SUPERVISÃO E COORDENAÇÃO DA POLÍTICA DE EDUCAÇÃO	3.042.300		3.042.300
2120	CICLO DO ORÇAMENTO PARTICIPATIVO	80.000		80.000
2121	COORDENAÇÃO DO PLANO DE INVESTIMENTO REGIONALIZADO (PIR/OP) A CARGO DAS SECRETARIAS MUNICIPAIS	30.000		30.000
2122	APOIO ÀS COMISSÕES, FUNDOS E CONSELHOS MUNICIPAIS VINCULADOS AO ÓRGÃO	40.000		40.000
2131	APOIO AO CONSELHO MUNICIPAL DOS DIREITOS DA MULHER, AS COMISSÕES MUNICIPAIS E AO FUND. MUNI. DOS DIREITOS DA MULHER	236.000		236.000
4020	PROMOÇÃO E DEFESA DOS DIREITOS DO CIDADÃO	25.000		25.000
4021	PROGRAMA DE ORIENTAÇÃO E DEFESA DO CONSUMIDOR - PROCON	25.000		25.000
4025	QUALIFICAÇÃO E DESENVOLVIMENTO DE RECURSOS HUMANOS DA SMGP	50.000		50.000
4028	CONTROLE DA CRIMINALIDADE NO MUNICÍPIO	35.000		35.000
4029	ASSISTÊNCIA PSICOSSOCIAL E AMBULATORIAL AOS SERVIDORES	30.000		30.000
4030	QUALIFICAÇÃO E DESENVOLVIMENTO DE RECURSOS HUMANOS DA ADMINISTRAÇÃO PÚBLICA MUNICIPAL	90.000		90.000
4032	GUARDA MUNICIPAL COMUNITÁRIA	40.000		40.000
4038	CONTROLE DO ESPAÇO URBANO	25.000		25.000
4039	IMPLANTAR UNIDADES REGIONAIS	45.000		45.000
4043	APOIO OPERACIONAL AO CONTROLE URBANO	25.000		25.000
4045	ORDENAMENTO DO COMÉRCIO INFORMAL	25.000		25.000
4053	GUARDA AMBIENTAL	70.000		70.000
4054	EDUCAÇÃO AMBIENTAL	70.000		70.000
4056	QUALIFICAÇÃO E DESENVOLVIMENTO DE RECURSOS HUMANOS DA SEARH E DEMAIS SECRETARIAS	100.000		100.000
4061	APOIO A ENTIDADES COMUNITÁRIAS	510.000		510.000
4070	QUALIFICAÇÃO E DESENVOLVIMENTO DE RECURSOS HUMANOS DA SMI	10.000		10.000
4072	ONDA LIMPA	27.425.000		27.425.000
4073	ONDA VERDE	700.000		700.000

## Demonstrativo da Despesa por Atividade

## Recursos de Todas as Fontes

Código	Especificação	Tesouro	Outras	Total
4074	MANUTENÇÃO DE RUAS	4.060.000		4.060.000
4076	MANUTENÇÃO DA CIDADE	1.200.000		1.200.000
4081	PORTAL DO SOL	520.000		520.000
4082	GESTÃO E MANUTENÇÃO DE CEMITÉRIO	80.000		80.000
4083	MAIS LUZ	1.300.000		1.300.000
4084	MANUTENÇÃO DE ESTRADAS DE TERRA	250.000		250.000
4087	SUPERVISÃO DE OBRAS PÚBLICAS MUNICIPAIS	720.000		720.000
4092	PROJETO REBOCAR	250.000		250.000
4093	REALIZAÇÃO DE ESTUDOS E ELABORAÇÃO/EXECUÇÃO DE PLANOS, PROGRAMAS E PROJETOS	90.000		90.000
4104	APOIO ÀS ATIVIDADES DO COMÉRCIO E DE SERVIÇOS	150.000		150.000
4118	APOIO ÀS AÇÕES DA GUARDA MUNICIPAL DO CABO DE SANTO AGOSTINHO	2.108.000		2.108.000
4119	PROGRAMA MUNICIPAL DE FORMAÇÃO, CAPACITAÇÃO E QUALIFICAÇÃO PROFISSIONAL	90.000		90.000
4120	AÇÕES DE DEFESA CIVIL AO MUNICÍPIO	285.000		285.000
4121	TRANSPORTE E TRÂNSITO LEGAL	6.030.000		6.030.000
4122	PROGRAMA DE INTEGRAÇÃO COM AS SECRETARIAS MUNICIPAIS	40.000		40.000
4125	QUALIFICAÇÃO E DESENVOLVIMENTO DE RECURSOS HUMANOS DA SMPROS	50.000		50.000
4126	FORMAÇÃO E QUALIFICAÇÃO DE MÃO-DE-OBRA LOCAL	50.000		50.000
4127	AÇÕES EMERGENCIAIS DE ASSISTÊNCIA SOCIAL	500.000		500.000
4128	GESTÃO DO PROGRAMA BOLSA FAMÍLIA	650.000	310.000	960.000
4129	IMPLANTAÇÃO DE NÚCLEOS DE ATENÇÃO A FAMÍLIAS EM SITUAÇÃO DE RISCO E VÍNCULOS FAMILIARES E COMUNITÁRIOS ROMPIDOS (CREAS)	300.000	110.000	410.000
4134	GERANDO RENDA	4.600.000		4.600.000
4135	FORTALECENDO A CIDADANIA	1.100.000		1.100.000
4150	FORTALECIMENTO DA POLÍTICA MUNICIPAL DE ATENÇÃO BÁSICA	8.832.600	10.660.200	19.492.800
4153	QUALIFICAÇÃO DA REDE ESPECIALIZADA DE ATENÇÃO À SAÚDE	53.291.700	12.462.500	65.754.200
4155	REVISÃO DE CONCESSÃO DE BENEFÍCIO DE PRESTAÇÃO CONTINUADA - BPC	20.000		20.000
4156	ERRADICAÇÃO DO TRABALHO INFANTIL	3.650.000	1.000.000	4.650.000
4157	OPERACIONALIZAÇÃO DE PROGRAMAS DE ATENDIMENTO A CRIANÇAS, ADOLESCENTES E JOVENS	1.730.000	300.000	2.030.000
4158	OPERACIONALIZAÇÃO DE PROGRAMAS DE ATENDIMENTO A IDOSOS E PESSOAS COM DEFICIÊNCIA	250.000	120.000	370.000
4159	INTEGRAÇÃO DAS PRÁTICAS DE VIGILÂNCIA À SAÚDE	2.907.700	2.280.900	5.188.600
4165	APOIO ÀS CRIANÇAS E ADOLESCENTES EM SITUAÇÃO DE RISCO SOCIAL E PESSOAL	455.000	945.000	1.400.000
4175	APRENDIZES	880.000		880.000
4176	GERÊNCIA COLEGIADA NAS ESCOLAS MUNICIPAIS	788.500		788.500
4177	AVALIAÇÃO DAS ESCOLAS DA REDE MUNICIPAL	150.000		150.000
4178	DESENVOLVIMENTO DE AÇÕES CULTURAIS, DA EDUCAÇÃO FÍSICA E DO DESPORTO	1.350.000		1.350.000
4179	PROMOÇÃO E DESENVOLVIMENTO DO ENSINO BÁSICO E VALORIZAÇÃO DO MAGISTÉRIO	49.770.000		49.770.000
4180	ALFABETIZAR É PRECISO	3.850.000		3.850.000
4181	ENCARGOS COM PASSES ESTUDANTIS E TRANSPORTE ESCOLAR	2.300.000		2.300.000
4182	DISTRIBUIÇÃO DA MERENDA ESCOLAR	13.112.500		13.112.500
4183	ATIVIDADES ADMINISTRATIVAS E PEDAGÓGICAS DO ENSINO MÉDIO	4.200.000		4.200.000

Demonstrativo da Despesa por Atividade		Recursos de Todas as Fontes		
Código	Especificação	Tesouro	Outras	Total
4184	EDUCAÇÃO DE JOVENS E ADULTOS - LENDO O MUNDO	4.961.800		4.961.800
4185	DESENVOLVIMENTO DA EDUCAÇÃO ESPECIAL	1.570.000		1.570.000
4195	PROMOÇÃO DE ENSINO SUPERIOR		750.000	750.000
4210	APOIO, INCENTIVO E PROMOÇÃO DO TURISMO	3.090.000		3.090.000
4211	TREINAMENTO E DESENVOLVIMENTO DE RECURSOS HUMANOS PARA A ÁREA DE TURISMO	70.000		70.000
4212	AÇÕES INTEGRADAS NA ORLA	80.000		80.000
4213	QUALIFICAÇÃO E DESENVOLVIMENTO DE RECURSOS HUMANOS DA SMDT	130.000		130.000
4215	VALORIZAÇÃO DO EMPREENDEDOR	220.000		220.000
4216	FORMAÇÃO E QUALIFICAÇÃO PROFISSIONAL	110.000		110.000
4217	FORMAÇÃO E QUALIFICAÇÃO PROFISSIONAL DA MÃO-DE-OBRA LOCAL	290.000		290.000
4218	APOIO ÀS ATIVIDADES INDUSTRIAIS E AO DESENVOLVIMENTO ECONÔMICO	120.000		120.000
4220	INCENTIVO ÀS TRADIÇÕES CULTURAIS E ÀS PRODUÇÕES ARTÍSTICAS	6.825.000		6.825.000
4221	PROMOÇÃO DE ATIVIDADES VOLTADAS PARA O LAZER	2.570.000		2.570.000
4222	OPERACIONALIZAÇÃO DE PROGRAMAS DE ATENDIMENTO A CRIANÇAS, ADOLESCENTES E JOVENS	120.000		120.000
4223	PROMOÇÃO DE ATIVIDADES E EVENTOS ESPORTIVOS	425.000		425.000
4224	JUVENTUDE EM DEBATE	35.000		35.000
4225	APOIO À PRODUÇÃO AGROPECUÁRIA	1.300.000		1.300.000
4226	APOIO AOS ASSENTAMENTOS RURAIS E COMUNIDADES REMANESCENTES DE QUILOMBOLAS	570.000		570.000
4227	ADMINISTRAÇÃO DO MERCADO PÚBLICO	8.750.000		8.750.000
4228	APOIO AS AÇÕES DE COMBATE AS DROGAS	2.550.000		2.550.000
4300	PREVENÇÃO À VIOLÊNCIA CONTRA A MULHER E PROTEÇÃO AOS SEUS DIREITOS HUMANOS	226.000		226.000
4301	OPERACIONALIZAÇÃO DO CENTRO DE REFERÊNCIA DE ATENDIMENTO À MULHER EM SITUAÇÃO DE VIOLÊNCIA DOMÉSTICA E SEXISTA	70.000		70.000
4302	EDUCAÇÃO E SAÚDE DA MULHER	80.000		80.000
4303	FORTALECIMENTO SOCIOPOLÍTICO DAS MULHERES	90.000		90.000
4304	GERAÇÃO DE TRABALHO E RENDA	198.000		198.000
8001	GESTÃO ADMINISTRATIVA DA CÂMARA MUNICIPAL	18.891.800		18.891.800
8002	APOIO ADMINISTRATIVO ÀS SECRETARIAS	7.690.000		7.690.000
8005	GESTÃO ADMINISTRATIVA DO GABINETE DO VICE-PREFEITO	870.000		870.000
8006	GESTÃO ADMINISTRATIVA DA SECRETARIA EXECUTIVA DE COMUNICAÇÃO SOCIAL	1.110.000		1.110.000
8007	GESTÃO ADMINISTRATIVA DO GABINETE DO PREFEITO	4.083.700		4.083.700
8008	GESTÃO ADMINISTRATIVA DA CONTROLADORIA GERAL DO MUNICÍPIO	940.000		940.000
8009	DEFESA DO MUNICÍPIO E DA GESTÃO	2.410.000		2.410.000
8010	GESTÃO ADMINISTRATIVA DA PROCURADORIA GERAL DO MUNICÍPIO	4.028.000		4.028.000
8016	GESTÃO ADMINISTRATIVA DA SECRETARIA MUNICIPAL DE ASSUNTOS ESTRATÉGICOS	1.220.000		1.220.000
8021	GESTÃO ADMINISTRATIVA DA SECRETARIA MUNICIPAL DE ASSUNTOS JURÍDICOS	3.554.900		3.554.900
8022	DEFESA DO MUNICÍPIO E DA GESTÃO	20.000		20.000
8030	MANUTENÇÃO DO SISTEMA DE SEGURANÇA ELETRÔNICA NAS UNIDADES DA PMCSA	30.000		30.000
8031	GESTÃO DE TRANSPORTES INTERNOS DA PMCSA	2.700.000		2.700.000
8033	GESTÃO ADMINISTRATIVA DA SECRETARIA EXECUTIVA DE ADMINISTRAÇÃO E RECURSOS HUMANOS	2.850.000		2.850.000

Demonstrativo da Despesa por Atividade

Recursos de Todas as Fontes

Código	Especificação	Tesouro	Outras	Total
8040	GESTÃO ADMINISTRATIVA DA SECRETARIA EXECUTIVA DE FINANÇAS E ARRECADAÇÃO	7.803.625		7.803.625
8045	GESTÃO ADMINISTRATIVA DA SELOG	1.550.000		1.550.000
8046	OPERACIONALIZAÇÃO LOGÍSTICA	7.300.000		7.300.000
8050	GESTÃO DO INSTITUTO DE PREVIDÊNCIA SOCIAL DOS SERVIDORES DO MUNICÍPIO DO CABO DE SANTO AGOSTINHO - CABOPREV		1.074.500	1.074.500
8055	GESTÃO ADMINISTRATIVA DO GABINETE DO SECRETÁRIO MUNICIPAL DE PLANEJAMENTO E MEIO AMBIENTE	1.580.000		1.580.000
8060	GESTÃO ADMINISTRATIVA DA SECRETARIA EXECUTIVA DE MEIO AMBIENTE	1.595.000		1.595.000
8061	GESTÃO ADMINISTRATIVA DA SUPERINTENDÊNCIA DE CONTROLE URBANO	1.240.000		1.240.000
8062	GESTÃO ADMINISTRATIVA DA SUPERINTENDÊNCIA DE PLANEJAMENTO E PROJETOS	500.000		500.000
8070	GESTÃO ADMINISTRATIVA DO GABINETE DO SECRETÁRIO MUNICIPAL DE INFRAESTRUTURA	1.750.000		1.750.000
8074	GESTÃO ADMINISTRATIVA DA SECRETARIA EXECUTIVA DE LIMPEZA PÚBLICA	3.175.000		3.175.000
8076	APOIO ÀS GERÊNCIAS REGIONAIS	600.000		600.000
8077	GESTÃO ADMINISTRATIVA DA SECRETARIA MUNICIPAL DE COORDENAÇÃO REGIONAL E SERVIÇOS PÚBLICOS	4.250.000		4.250.000
8080	GESTÃO ADMINISTRATIVA DA SECRETARIA EXECUTIVA DE OBRAS PÚBLICAS	1.530.000		1.530.000
8087	GESTÃO ADMINISTRATIVA DA SUPERINTENDÊNCIA DE HABITAÇÃO	920.000		920.000
8095	GESTÃO ADMINISTRATIVA DA SECRETARIA MUNICIPAL DE DEFESA SOCIAL	14.180.000		14.180.000
8110	GESTÃO ADMINISTRATIVA DA SECRETARIA MUNICIPAL DE SAÚDE	500.000		500.000
8117	SUPERVISÃO E APOIO ÀS AÇÕES DOS FUNDOS MUNICIPAIS VINCULADOS À ASSISTÊNCIA SOCIAL	170.000		170.000
8118	GESTÃO ADMINISTRATIVA DA SECRETARIA MUNICIPAL DE PROGRAMAS SOCIAIS	8.200.000		8.200.000
8131	GESTÃO ADMINISTRATIVA DA POLÍTICA MUNICIPAL DE SAÚDE	27.757.600		27.757.600
8140	GESTÃO ADMINISTRATIVA DO GABINETE DO SECRETÁRIO MUNICIPAL DE GOVERNO E ORÇAMENTO PARTICIPATIVO	2.990.000		2.990.000
8143	GESTÃO ADMINISTRATIVA DA SUPERINTENDÊNCIA DE ARTICULAÇÃO POLÍTICA	880.000		880.000
8145	GESTÃO ADMINISTRATIVA DA SECRETARIA MUNICIPAL DE EDUCAÇÃO	5.700.000		5.700.000
8146	ENCARGOS COM VALE TRANSPORTE DOS SERVIDORES DA EDUCAÇÃO	2.000.000		2.000.000
8155	GESTÃO ADMINISTRATIVA DA FACULDADE		700.000	700.000
8161	GESTÃO ADMINISTRATIVA DO GABINETE DO SECRETÁRIO MUNICIPAL DE DESENVOLVIMENTO ECONÔMICO E TURISMO	2.750.000		2.750.000
8162	GESTÃO ADMINISTRATIVA DA SECRETARIA EXECUTIVA DE CULTURA E LAZER	740.000		740.000
8163	GESTÃO ADMINISTRATIVA DA SECRETARIA EXECUTIVA DA JUVENTUDE E ESPORTES	740.000		740.000
8164	GESTÃO ADMINISTRATIVA DA SUPERINTENDÊNCIA DE DESENVOLVIMENTO RURAL	910.000		910.000
8165	GESTÃO ADMINISTRATIVA DA SUPERINTENDÊNCIA DE ABASTECIMENTO	620.000		620.000
8200	GESTÃO ADMINISTRATIVA DA SECRETARIA EXECUTIVA DO ORÇAMENTO PARTICIPATIVO	740.000		740.000
8201	GESTÃO ADMINISTRATIVA DA SECRETARIA EXECUTIVA DE COMBATE AS DROGAS	950.000		950.000

Demonstrativo da Despesa por Atividade

Recursos de Todas as Fontes

Código	Especificação	Tesouro	Outras	Total
8210	GESTÃO ADMINISTRATIVA DA SECRETARIA EXECUTIVA DA MULHER	530.000		530.000
8220	DESENVOLVIMENTO E MANUTENÇÃO DOS SERVIÇOS DE INFORMÁTICA DA SMDT E DEMAIS SECRETARIAS	500.000		500.000
Total		409.974.225	35.223.500	445.197.725



## Demonstrativo da Despesa por Operações Especiais

## Recursos de Todas as Fontes

Código	Especificação	Tesouro	Outras	Total
9001	ENCARGOS COM VALES TRANSPORTE DOS SERVIDORES DA CÂMARA	6.100		6.100
9002	ENCARGOS COM INATIVOS E PENSIONISTAS DA CÂMARA MUNICIPAL	475.800		475.800
9003	ENCARGOS COM O PASEP DA CÂMARA	24.400		24.400
9005	ENCARGOS COM SENTENÇAS JUDICIAIS	2.350.000		2.350.000
9015	ENCARGOS DIVERSOS COM SERVIDORES	5.510.000		5.510.000
9016	ENCARGOS COM PENSIONISTAS	180.000		180.000
9017	DÍVIDA PÚBLICA INTERNA	350.000		350.000
9018	PARCELAMENTO DE ENCARGOS SOCIAIS	6.500.000		6.500.000
9024	ENCARGOS COM INATIVOS E PENSIONISTAS DO PODER EXECUTIVO - FUNDO FINANCEIRO		16.047.000	16.047.000
9025	ENCARGOS COM INATIVOS E PENSIONISTAS DO PODER LEGISLATIVO - FUNDO FINANCEIRO		23.300	23.300
9026	CONCESSÃO DE BENEFÍCIOS AOS SERVIDORES DO PODER EXECUTIVO - FUNDO FINANCEIRO		233.300	233.300
9027	CONCESSÃO DE BENEFÍCIOS AOS SERVIDORES DO PODER LEGISLATIVO - FUNDO FINANCEIRO		23.300	23.300
9028	ENCARGOS COM INATIVOS E PENSIONISTAS DO PODER EXECUTIVO - FUNDO PREVIDENCIÁRIO		176.000	176.000
9029	ENCARGOS COM INATIVOS E PENSIONISTAS DO PODER LEGISLATIVO - FUNDO PREVIDENCIÁRIO		5.800	5.800
9030	CONCESSÃO DE BENEFÍCIOS AOS SERVIDORES DO PODER EXECUTIVO - FUNDO PREVIDENCIÁRIO		488.300	488.300
9031	CONCESSÃO DE BENEFÍCIOS AOS SERVIDORES DO PODER LEGISLATIVO - FUNDO PREVIDENCIÁRIO		5.800	5.800
9032	ENCARGOS COM INATIVOS E PENSIONISTAS DA ADMINISTRAÇÃO INDIRETA - FUNDO PREVIDENCIÁRIO		12.000	12.000
9033	CONCESSÃO DE BENEFÍCIOS AOS SERVIDORES DA ADMINISTRAÇÃO INDIRETA - FUNDO PREVIDENCIÁRIO		12.000	12.000
9035	ENCARGOS COM O PASEP DA FACULDADE		80.000	80.000
9999	RESERVA DE CONTINGÊNCIA	3.666.375		3.666.375
<b>Total</b>		<b>19.062.675</b>	<b>17.106.800</b>	<b>36.169.475</b>

Demonstrativo da Despesa por Poder-Órgão-Unidade Orçamentária

Recursos de Todas as Fontes

Código	Especificação	Tesouro	Outras	Total
<b>LEGISLATIVO</b>				
<b>10000</b>	<b>CÂMARA MUNICIPAL DO CABO DE SANTO AGOSTINHO</b>	<b>22.823.900</b>		<b>22.823.900</b>
10100	CÂMARA MUNICIPAL DO CABO DE SANTO AGOSTINHO	22.823.900		22.823.900
	3.0.00.00 DESPESAS CORRENTES	21.851.600		21.851.600
	4.0.00.00 DESPESAS DE CAPITAL	972.300		972.300
<b>JUDICIÁRIO</b>				
<b>EXECUTIVO</b>				
<b>11000</b>	<b>GOVERNADORIA DO MUNICÍPIO</b>	<b>26.901.700</b>		<b>26.901.700</b>
11100	GABINETE DO PREFEITO	4.253.700		4.253.700
	3.0.00.00 DESPESAS CORRENTES	4.155.700		4.155.700
	4.0.00.00 DESPESAS DE CAPITAL	98.000		98.000
11101	GABINETE DO VICE-PREFEITO	870.000		870.000
	3.0.00.00 DESPESAS CORRENTES	820.000		820.000
	4.0.00.00 DESPESAS DE CAPITAL	50.000		50.000
11102	SECRETARIA EXECUTIVA DE COMUNICAÇÃO SOCIAL	6.900.000		6.900.000
	3.0.00.00 DESPESAS CORRENTES	6.870.000		6.870.000
	4.0.00.00 DESPESAS DE CAPITAL	30.000		30.000
11103	PROCURADORIA GERAL DO MUNICÍPIO	8.838.000		8.838.000
	3.0.00.00 DESPESAS CORRENTES	8.716.000		8.716.000
	4.0.00.00 DESPESAS DE CAPITAL	122.000		122.000
11104	CONTROLADORIA GERAL DO MUNICÍPIO	1.110.000		1.110.000
	3.0.00.00 DESPESAS CORRENTES	1.075.000		1.075.000
	4.0.00.00 DESPESAS DE CAPITAL	35.000		35.000
11105	SECRETARIA EXECUTIVA DA MULHER	1.430.000		1.430.000
	3.0.00.00 DESPESAS CORRENTES	1.350.000		1.350.000
	4.0.00.00 DESPESAS DE CAPITAL	80.000		80.000
11106	SECRETARIA EXECUTIVA DE COMBATE AS DROGAS	3.500.000		3.500.000
	3.0.00.00 DESPESAS CORRENTES	2.950.000		2.950.000
	4.0.00.00 DESPESAS DE CAPITAL	550.000		550.000
<b>12000</b>	<b>SECRETARIA MUNICIPAL DE ASSUNTOS ESTRATÉGICOS</b>	<b>1.390.000</b>		<b>1.390.000</b>
12100	SECRETARIA MUNICIPAL DE ASSUNTOS ESTRATÉGICOS - ADMINISTRAÇÃO DIRETA	1.390.000		1.390.000
	3.0.00.00 DESPESAS CORRENTES	1.300.000		1.300.000
	4.0.00.00 DESPESAS DE CAPITAL	90.000		90.000
<b>13000</b>	<b>SECRETARIA MUNICIPAL DE ASSUNTOS JURÍDICOS</b>	<b>4.422.900</b>		<b>4.422.900</b>
13100	SECRETARIA MUNICIPAL DE ASSUNTOS JURÍDICOS - ADMINISTRAÇÃO DIRETA	4.422.900		4.422.900
	3.0.00.00 DESPESAS CORRENTES	4.312.900		4.312.900
	4.0.00.00 DESPESAS DE CAPITAL	110.000		110.000
<b>14000</b>	<b>SECRETARIA MUNICIPAL DE GESTÃO PÚBLICA</b>	<b>51.450.000</b>	<b>22.811.700</b>	<b>74.261.700</b>
14100	GABINETE DO SECRETÁRIO MUNICIPAL DE GESTÃO PÚBLICA	1.570.000		1.570.000
	3.0.00.00 DESPESAS CORRENTES	1.520.000		1.520.000
	4.0.00.00 DESPESAS DE CAPITAL	50.000		50.000
14101	SECRETARIA EXECUTIVA DE ADMINISTRAÇÃO E RECURSOS HUMANOS	20.780.000		20.780.000
	3.0.00.00 DESPESAS CORRENTES	18.580.000		18.580.000
	4.0.00.00 DESPESAS DE CAPITAL	2.200.000		2.200.000
14102	SECRETARIA EXECUTIVA DE FINANÇAS E ARRECADAÇÃO	20.250.000		20.250.000
	3.0.00.00 DESPESAS CORRENTES	10.413.625		10.413.625
	4.0.00.00 DESPESAS DE CAPITAL	6.170.000		6.170.000
	9.0.00.00 RESERVA DE CONTINGÊNCIA	3.666.375		3.666.375
14103	SECRETARIA EXECUTIVA DE LOGÍSTICA	8.850.000		8.850.000
	3.0.00.00 DESPESAS CORRENTES	7.960.000		7.960.000
	4.0.00.00 DESPESAS DE CAPITAL	890.000		890.000
14201	INSTITUTO DE PREVIDÊNCIA SOCIAL DOS SERVIDORES DO MUNICÍPIO DO CABO DE SANTO AGOSTINHO - CABOPREV		22.811.700	22.811.700

Demonstrativo da Despesa por Poder-Órgão-Unidade Orçamentária

Recursos de Todas as Fontes

Código	Especificação	Tesouro	Outras	Total
	3.0.00.00 DESPESAS CORRENTES		18.170.200	18.170.200
	4.0.00.00 DESPESAS DE CAPITAL		441.500	441.500
	7.0.00.00 RESERVA DO REGIME PRÓPRIO DE PREVIDÊNCIA DO		4.200.000	4.200.000
<b>15000</b>	<b>SECRETARIA MUNICIPAL DE PLANEJAMENTO E MEIO AMBIENTE</b>	<b>10.153.000</b>		<b>10.153.000</b>
15100	GABINETE DO SECRETÁRIO MUNICIPAL DE PLANEJAMENTO E MEIO AMBIENTE	5.443.000		5.443.000
	3.0.00.00 DESPESAS CORRENTES	4.655.000		4.655.000
	4.0.00.00 DESPESAS DE CAPITAL	788.000		788.000
15102	SECRETARIA EXECUTIVA DE MEIO AMBIENTE	2.375.000		2.375.000
	3.0.00.00 DESPESAS CORRENTES	2.240.000		2.240.000
	4.0.00.00 DESPESAS DE CAPITAL	135.000		135.000
15103	SUPERINTENDÊNCIA DE CONTROLE URBANO	1.360.000		1.360.000
	3.0.00.00 DESPESAS CORRENTES	1.265.000		1.265.000
	4.0.00.00 DESPESAS DE CAPITAL	95.000		95.000
15104	SUPERINTENDÊNCIA DE PLANEJAMENTO E PROJETOS	975.000		975.000
	3.0.00.00 DESPESAS CORRENTES	870.000		870.000
	4.0.00.00 DESPESAS DE CAPITAL	105.000		105.000
<b>16000</b>	<b>SECRETARIA MUNICIPAL DE GOVERNO E ORÇAMENTO PARTICIPATIVO</b>	<b>5.890.000</b>		<b>5.890.000</b>
16100	GABINETE DO SECRETÁRIO MUNICIPAL DE GOVERNO E ORÇAMENTO PARTICIPATIVO	3.900.000		3.900.000
	3.0.00.00 DESPESAS CORRENTES	3.680.000		3.680.000
	4.0.00.00 DESPESAS DE CAPITAL	220.000		220.000
16101	SECRETARIA EXECUTIVA DO ORÇAMENTO PARTICIPATIVO	890.000		890.000
	3.0.00.00 DESPESAS CORRENTES	835.000		835.000
	4.0.00.00 DESPESAS DE CAPITAL	55.000		55.000
16102	SUPERINTENDÊNCIA DE ARTICULAÇÃO POLÍTICA	1.100.000		1.100.000
	3.0.00.00 DESPESAS CORRENTES	1.030.000		1.030.000
	4.0.00.00 DESPESAS DE CAPITAL	70.000		70.000
<b>17000</b>	<b>SECRETARIA MUNICIPAL DE INFRAESTRUTURA</b>	<b>164.450.000</b>		<b>164.450.000</b>
17100	GABINETE DO SECRETÁRIO MUNICIPAL DE INFRAESTRUTURA	1.860.000		1.860.000
	3.0.00.00 DESPESAS CORRENTES	1.670.000		1.670.000
	4.0.00.00 DESPESAS DE CAPITAL	190.000		190.000
17102	SECRETARIA EXECUTIVA DE OBRAS PÚBLICAS	62.580.000		62.580.000
	3.0.00.00 DESPESAS CORRENTES	3.180.000		3.180.000
	4.0.00.00 DESPESAS DE CAPITAL	59.400.000		59.400.000
17103	SECRETARIA EXECUTIVA DE LIMPEZA PÚBLICA	31.700.000		31.700.000
	3.0.00.00 DESPESAS CORRENTES	29.550.000		29.550.000
	4.0.00.00 DESPESAS DE CAPITAL	2.150.000		2.150.000
17104	SUPERINTENDÊNCIA DE HABITAÇÃO	68.310.000		68.310.000
	3.0.00.00 DESPESAS CORRENTES	2.240.000		2.240.000
	4.0.00.00 DESPESAS DE CAPITAL	66.070.000		66.070.000
<b>19000</b>	<b>SECRETARIA MUNICIPAL DE DEFESA SOCIAL</b>	<b>23.960.000</b>		<b>23.960.000</b>
19100	SECRETARIA MUNICIPAL DE DEFESA SOCIAL - ADMINISTRAÇÃO DIRETA	23.960.000		23.960.000
	3.0.00.00 DESPESAS CORRENTES	18.115.000		18.115.000
	4.0.00.00 DESPESAS DE CAPITAL	5.845.000		5.845.000
<b>20000</b>	<b>SECRETARIA MUNICIPAL DE COORDENAÇÃO REGIONAL E SERVIÇOS PÚBLICOS</b>	<b>14.860.000</b>		<b>14.860.000</b>
20100	SECRETARIA MUNICIPAL DE COORDENAÇÃO REGIONAL E SERVIÇOS PÚBLICOS - ADMINISTRAÇÃO DIRETA	14.860.000		14.860.000
	3.0.00.00 DESPESAS CORRENTES	6.760.000		6.760.000
	4.0.00.00 DESPESAS DE CAPITAL	8.100.000		8.100.000
<b>21000</b>	<b>SECRETARIA MUNICIPAL DE PROGRAMAS SOCIAIS</b>	<b>23.545.000</b>	<b>3.875.000</b>	<b>27.420.000</b>
21100	GABINETE DO SECRETÁRIO MUNICIPAL DE PROGRAMAS SOCIAIS	15.150.000		15.150.000
	3.0.00.00 DESPESAS CORRENTES	14.800.000		14.800.000
	4.0.00.00 DESPESAS DE CAPITAL	350.000		350.000
21602	FUNDO MUNICIPAL DE ASSISTÊNCIA SOCIAL - FMAS	7.820.000	2.480.000	10.300.000

Demonstrativo da Despesa por Poder-Órgão-Unidade Orçamentária

Recursos de Todas as Fontes

Código	Especificação	Tesouro	Outras	Total
	3.0.00.00 DESPESAS CORRENTES	7.770.000	2.100.000	9.870.000
	4.0.00.00 DESPESAS DE CAPITAL	50.000	380.000	430.000
21603	FUNDO MUNICIPAL DE DEFESA DOS DIREITOS DA CRIANÇA E DO ADOLESCENTE - FMDDCA	455.000	1.045.000	1.500.000
	3.0.00.00 DESPESAS CORRENTES	355.000	945.000	1.300.000
	4.0.00.00 DESPESAS DE CAPITAL	100.000	100.000	200.000
21604	FUNDO MUNICIPAL DE DESENVOLVIMENTO SOCIAL - FMDS	120.000	350.000	470.000
	3.0.00.00 DESPESAS CORRENTES	120.000	300.000	420.000
	4.0.00.00 DESPESAS DE CAPITAL		50.000	50.000
<b>22000</b>	<b>SECRETARIA MUNICIPAL DE EDUCAÇÃO</b>	<b>126.348.800</b>	<b>1.730.000</b>	<b>128.078.800</b>
22100	SECRETARIA MUNICIPAL DE EDUCAÇÃO - ADMINISTRAÇÃO DIRETA	126.198.800		126.198.800
	3.0.00.00 DESPESAS CORRENTES	107.958.500		107.958.500
	4.0.00.00 DESPESAS DE CAPITAL	18.240.300		18.240.300
22501	FACULDADE DE CIÊNCIAS HUMANAS E SOCIAIS APLICADAS DO CABO DE SANTO AGOSTINHO	150.000	1.730.000	1.880.000
	3.0.00.00 DESPESAS CORRENTES		1.430.000	1.430.000
	4.0.00.00 DESPESAS DE CAPITAL	150.000	300.000	450.000
<b>23000</b>	<b>SECRETARIA MUNICIPAL DE SAÚDE</b>	<b>104.256.700</b>	<b>25.403.600</b>	<b>129.660.300</b>
23100	SECRETARIA MUNICIPAL DE SAÚDE - ADMINISTRAÇÃO DIRETA	500.000		500.000
	3.0.00.00 DESPESAS CORRENTES	100.000		100.000
	4.0.00.00 DESPESAS DE CAPITAL	400.000		400.000
23601	FUNDO MUNICIPAL DE SAÚDE - FMS	103.756.700	25.403.600	129.160.300
	3.0.00.00 DESPESAS CORRENTES	93.367.700	21.897.700	115.265.400
	4.0.00.00 DESPESAS DE CAPITAL	10.389.000	3.505.900	13.894.900
<b>26000</b>	<b>SECRETARIA MUNICIPAL DE DESENVOLVIMENTO ECONÔMICO E TURISMO</b>	<b>38.450.000</b>		<b>38.450.000</b>
26100	GABINETE DO SECRETÁRIO MUNICIPAL DE DESENVOLVIMENTO ECONÔMICO E TURISMO	8.080.000		8.080.000
	3.0.00.00 DESPESAS CORRENTES	7.210.000		7.210.000
	4.0.00.00 DESPESAS DE CAPITAL	870.000		870.000
26101	SECRETARIA EXECUTIVA DE CULTURA E LAZER	11.290.000		11.290.000
	3.0.00.00 DESPESAS CORRENTES	9.580.000		9.580.000
	4.0.00.00 DESPESAS DE CAPITAL	1.710.000		1.710.000
26102	SECRETARIA EXECUTIVA DA JUVENTUDE E ESPORTES	3.960.000		3.960.000
	3.0.00.00 DESPESAS CORRENTES	1.290.000		1.290.000
	4.0.00.00 DESPESAS DE CAPITAL	2.670.000		2.670.000
26103	SUPERINTENDÊNCIA DE DESENVOLVIMENTO RURAL	2.810.000		2.810.000
	3.0.00.00 DESPESAS CORRENTES	2.130.000		2.130.000
	4.0.00.00 DESPESAS DE CAPITAL	680.000		680.000
26104	SUPERINTENDÊNCIA DE ABASTECIMENTO	12.310.000		12.310.000
	3.0.00.00 DESPESAS CORRENTES	1.605.000		1.605.000
	4.0.00.00 DESPESAS DE CAPITAL	10.705.000		10.705.000
<b>Total</b>		<b>618.902.000</b>	<b>53.820.300</b>	<b>672.722.300</b>

## PREFEITURA MUNICIPAL DO CABO DE SANTO AGOSTINHO

Demonstrativo da Despesa

Orçamento Fiscal 2012

Recursos do Todas as Fontes R\$ 1,00

Especificação		Fnt	Tesouro	Outras	Total
<b>Unidade</b>	<b>10100 CÂMARA MUNICIPAL DO CABO DE SANTO AGOSTINHO</b>		<b>22.823.900</b>		<b>22.823.900</b>
<b>Grupo de Despesa e Fonte de Recursos</b>					
3.1.00.00	PESSOAL E ENCARGOS SOCIAIS	01	16.709.900		16.709.900
3.2.00.00	JUROS E ENCARGOS DA DÍVIDA	01	283.000		283.000
3.3.00.00	OUTRAS DESPESAS CORRENTES	01	4.858.700		4.858.700
4.4.00.00	INVESTIMENTOS	01	972.300		972.300
<b>Fonte de Recursos</b>					
		01	22.823.900		22.823.900
<b>Unidade</b>	<b>11100 GABINETE DO PREFEITO</b>		<b>4.253.700</b>		<b>4.253.700</b>
<b>Grupo de Despesa e Fonte de Recursos</b>					
3.1.00.00	PESSOAL E ENCARGOS SOCIAIS	01	3.783.700		3.783.700
3.3.00.00	OUTRAS DESPESAS CORRENTES	01	372.000		372.000
4.4.00.00	INVESTIMENTOS	01	98.000		98.000
<b>Fonte de Recursos</b>					
		01	4.253.700		4.253.700
<b>Unidade</b>	<b>11101 GABINETE DO VICE-PREFEITO</b>		<b>870.000</b>		<b>870.000</b>
<b>Grupo de Despesa e Fonte de Recursos</b>					
3.1.00.00	PESSOAL E ENCARGOS SOCIAIS	01	570.000		570.000
3.3.00.00	OUTRAS DESPESAS CORRENTES	01	250.000		250.000
4.4.00.00	INVESTIMENTOS	01	50.000		50.000
<b>Fonte de Recursos</b>					
		01	870.000		870.000
<b>Unidade</b>	<b>11102 SECRETARIA EXECUTIVA DE COMUNICAÇÃO SOCIAL</b>		<b>6.900.000</b>		<b>6.900.000</b>
<b>Grupo de Despesa e Fonte de Recursos</b>					
3.1.00.00	PESSOAL E ENCARGOS SOCIAIS	01	880.000		880.000
3.3.00.00	OUTRAS DESPESAS CORRENTES	01	5.990.000		5.990.000
4.4.00.00	INVESTIMENTOS	01	30.000		30.000
<b>Fonte de Recursos</b>					
		01	6.900.000		6.900.000
<b>Unidade</b>	<b>11103 PROCURADORIA GERAL DO MUNICÍPIO</b>		<b>8.838.000</b>		<b>8.838.000</b>
<b>Grupo de Despesa e Fonte de Recursos</b>					
3.1.00.00	PESSOAL E ENCARGOS SOCIAIS	01	4.866.000		4.866.000
3.3.00.00	OUTRAS DESPESAS CORRENTES	01	3.850.000		3.850.000
4.4.00.00	INVESTIMENTOS	01	122.000		122.000
<b>Fonte de Recursos</b>					
		01	8.838.000		8.838.000
<b>Unidade</b>	<b>11104 CONTROLADORIA GERAL DO MUNICÍPIO</b>		<b>1.110.000</b>		<b>1.110.000</b>
<b>Grupo de Despesa e Fonte de Recursos</b>					
3.1.00.00	PESSOAL E ENCARGOS SOCIAIS	01	900.000		900.000
3.3.00.00	OUTRAS DESPESAS CORRENTES	01	175.000		175.000
4.4.00.00	INVESTIMENTOS	01	35.000		35.000
<b>Fonte de Recursos</b>					
		01	1.110.000		1.110.000
<b>Unidade</b>	<b>11105 SECRETARIA EXECUTIVA DA MULHER</b>		<b>1.430.000</b>		<b>1.430.000</b>
<b>Grupo de Despesa e Fonte de Recursos</b>					
3.1.00.00	PESSOAL E ENCARGOS SOCIAIS	01	400.000		400.000
3.3.00.00	OUTRAS DESPESAS CORRENTES	01	640.000		640.000
3.3.00.00	OUTRAS DESPESAS CORRENTES	02	260.000		260.000
3.3.00.00	OUTRAS DESPESAS CORRENTES	07	50.000		50.000

Especificação		Fnt	Tesouro	Outras	Total
4.4.00.00	INVESTIMENTOS	01	53.000		53.000
4.4.00.00	INVESTIMENTOS	02	26.000		26.000
4.4.00.00	INVESTIMENTOS	07	1.000		1.000
<b>Fonte de Recursos</b>					
		01	1.093.000		1.093.000
		02	286.000		286.000
		07	51.000		51.000
<b>Unidade</b>	<b>11106 SECRETARIA EXECUTIVA DE COMBATE AS DROGAS</b>		<b>3.500.000</b>		<b>3.500.000</b>
<b>Grupo de Despesa e Fonte de Recursos</b>					
3.1.00.00	PESSOAL E ENCARGOS SOCIAIS	01	1.100.000		1.100.000
3.3.00.00	OUTRAS DESPESAS CORRENTES	01	100.000		100.000
3.3.00.00	OUTRAS DESPESAS CORRENTES	02	1.750.000		1.750.000
4.4.00.00	INVESTIMENTOS	01	50.000		50.000
4.4.00.00	INVESTIMENTOS	02	500.000		500.000
<b>Fonte de Recursos</b>					
		01	1.250.000		1.250.000
		02	2.250.000		2.250.000
<b>Unidade</b>	<b>12100 SECRETARIA MUNICIPAL DE ASSUNTOS ESTRATÉGICOS - ADMINISTRAÇÃO DIRETA</b>		<b>1.390.000</b>		<b>1.390.000</b>
<b>Grupo de Despesa e Fonte de Recursos</b>					
3.1.00.00	PESSOAL E ENCARGOS SOCIAIS	01	990.000		990.000
3.3.00.00	OUTRAS DESPESAS CORRENTES	01	275.000		275.000
3.3.00.00	OUTRAS DESPESAS CORRENTES	02	35.000		35.000
4.4.00.00	INVESTIMENTOS	01	70.000		70.000
4.4.00.00	INVESTIMENTOS	02	20.000		20.000
<b>Fonte de Recursos</b>					
		01	1.335.000		1.335.000
		02	55.000		55.000
<b>Unidade</b>	<b>13100 SECRETARIA MUNICIPAL DE ASSUNTOS JURÍDICOS - ADMINISTRAÇÃO DIRETA</b>		<b>4.422.900</b>		<b>4.422.900</b>
<b>Grupo de Despesa e Fonte de Recursos</b>					
3.1.00.00	PESSOAL E ENCARGOS SOCIAIS	01	3.174.900		3.174.900
3.3.00.00	OUTRAS DESPESAS CORRENTES	01	1.138.000		1.138.000
4.4.00.00	INVESTIMENTOS	01	110.000		110.000
<b>Fonte de Recursos</b>					
		01	4.422.900		4.422.900
<b>Unidade</b>	<b>14100 GABINETE DO SECRETÁRIO MUNICIPAL DE GESTÃO PÚBLICA</b>		<b>1.570.000</b>		<b>1.570.000</b>
<b>Grupo de Despesa e Fonte de Recursos</b>					
3.1.00.00	PESSOAL E ENCARGOS SOCIAIS	01	1.220.000		1.220.000
3.3.00.00	OUTRAS DESPESAS CORRENTES	01	300.000		300.000
4.4.00.00	INVESTIMENTOS	01	50.000		50.000
<b>Fonte de Recursos</b>					
		01	1.570.000		1.570.000
<b>Unidade</b>	<b>14101 SECRETARIA EXECUTIVA DE ADMINISTRAÇÃO E RECURSOS HUMANOS</b>		<b>20.780.000</b>		<b>20.780.000</b>
<b>Grupo de Despesa e Fonte de Recursos</b>					
3.1.00.00	PESSOAL E ENCARGOS SOCIAIS	01	2.830.000		2.830.000
3.3.00.00	OUTRAS DESPESAS CORRENTES	01	14.350.000		14.350.000
3.3.00.00	OUTRAS DESPESAS CORRENTES	02	1.400.000		1.400.000
4.4.00.00	INVESTIMENTOS	01	2.200.000		2.200.000
<b>Fonte de Recursos</b>					

Especificação		Fnt	Tesouro	Outras	Total
		01	19.380.000		19.380.000
		02	1.400.000		1.400.000
<b>Unidade</b>	<b>14102 SECRETARIA EXECUTIVA DE FINANÇAS E ARRECAÇÃO</b>		<b>20.250.000</b>		<b>20.250.000</b>
<b>Grupo de Despesa e Fonte de Recursos</b>					
3.1.00.00	PESSOAL E ENCARGOS SOCIAIS	01	6.013.625		6.013.625
3.2.00.00	JUROS E ENCARGOS DA DÍVIDA	01	1.820.000		1.820.000
3.3.00.00	OUTRAS DESPESAS CORRENTES	01	2.360.000		2.360.000
3.3.00.00	OUTRAS DESPESAS CORRENTES	07	220.000		220.000
4.3.00.00	DESPESAS CORRENTES	03	660.000		660.000
4.4.00.00	INVESTIMENTOS	01	480.000		480.000
4.6.00.00	AMORTIZAÇÃO E REFINANCIAMENTO DA DÍVIDA	01	5.030.000		5.030.000
9.9.00.00	RESERVA DE CONTINGÊNCIA	01	3.666.375		3.666.375
<b>Fonte de Recursos</b>					
		01	19.370.000		19.370.000
		03	660.000		660.000
		07	220.000		220.000
<b>Unidade</b>	<b>14103 SECRETARIA EXECUTIVA DE LOGÍSTICA</b>		<b>8.850.000</b>		<b>8.850.000</b>
<b>Grupo de Despesa e Fonte de Recursos</b>					
3.1.00.00	PESSOAL E ENCARGOS SOCIAIS	01	1.360.000		1.360.000
3.3.00.00	OUTRAS DESPESAS CORRENTES	01	6.600.000		6.600.000
4.4.00.00	INVESTIMENTOS	01	890.000		890.000
<b>Fonte de Recursos</b>					
		01	8.850.000		8.850.000
<b>Unidade</b>	<b>14201 INSTITUTO DE PREVIDÊNCIA SOCIAL DOS SERVIDORES DO MUNICÍPIO DO CABO DE SANTO AGOSTINHO - CABOPREV</b>			<b>22.811.700</b>	<b>22.811.700</b>
<b>Grupo de Despesa e Fonte de Recursos</b>					
3.1.00.00	PESSOAL E ENCARGOS SOCIAIS	41		17.369.800	17.369.800
3.3.00.00	OUTRAS DESPESAS CORRENTES	41		800.400	800.400
4.4.00.00	INVESTIMENTOS	41		241.500	241.500
4.5.00.00	INVERSÕES FINANCEIRAS	41		200.000	200.000
7.9.00.00	RESERVA DO REGIME PRÓPRIO DE PREVIDÊNCIA DO SERVIDOR	41		4.200.000	4.200.000
<b>Fonte de Recursos</b>					
		41		22.811.700	22.811.700
<b>Unidade</b>	<b>15100 GABINETE DO SECRETÁRIO MUNICIPAL DE PLANEJAMENTO E MEIO AMBIENTE</b>		<b>5.443.000</b>		<b>5.443.000</b>
<b>Grupo de Despesa e Fonte de Recursos</b>					
3.1.00.00	PESSOAL E ENCARGOS SOCIAIS	01	1.290.000		1.290.000
3.3.00.00	OUTRAS DESPESAS CORRENTES	01	2.360.000		2.360.000
3.3.00.00	OUTRAS DESPESAS CORRENTES	02	500.000		500.000
3.3.00.00	OUTRAS DESPESAS CORRENTES	07	505.000		505.000
4.3.00.00	DESPESAS CORRENTES	03	500.000		500.000
4.4.00.00	INVESTIMENTOS	01	238.000		238.000
4.4.00.00	INVESTIMENTOS	07	50.000		50.000
<b>Fonte de Recursos</b>					
		01	3.888.000		3.888.000
		02	500.000		500.000
		03	500.000		500.000
		07	555.000		555.000
<b>Unidade</b>	<b>15102 SECRETARIA EXECUTIVA DE MEIO AMBIENTE</b>		<b>2.375.000</b>		<b>2.375.000</b>

Especificação		Fnt	Tesouro	Outras	Total
<b>Grupo de Despesa e Fonte de Recursos</b>					
3.1.00.00	PESSOAL E ENCARGOS SOCIAIS	01	1.465.000		1.465.000
3.3.00.00	OUTRAS DESPESAS CORRENTES	01	775.000		775.000
4.4.00.00	INVESTIMENTOS	01	135.000		135.000
<b>Fonte de Recursos</b>					
		01	2.375.000		2.375.000
<b>Unidade</b>	<b>15103 SUPERINTENDÊNCIA DE CONTROLE URBANO</b>		<b>1.360.000</b>		<b>1.360.000</b>
<b>Grupo de Despesa e Fonte de Recursos</b>					
3.1.00.00	PESSOAL E ENCARGOS SOCIAIS	01	1.005.000		1.005.000
3.3.00.00	OUTRAS DESPESAS CORRENTES	01	260.000		260.000
4.4.00.00	INVESTIMENTOS	01	95.000		95.000
<b>Fonte de Recursos</b>					
		01	1.360.000		1.360.000
<b>Unidade</b>	<b>15104 SUPERINTENDÊNCIA DE PLANEJAMENTO E PROJETOS</b>		<b>975.000</b>		<b>975.000</b>
<b>Grupo de Despesa e Fonte de Recursos</b>					
3.1.00.00	PESSOAL E ENCARGOS SOCIAIS	01	340.000		340.000
3.3.00.00	OUTRAS DESPESAS CORRENTES	01	490.000		490.000
3.3.00.00	OUTRAS DESPESAS CORRENTES	02	30.000		30.000
3.3.00.00	OUTRAS DESPESAS CORRENTES	07	10.000		10.000
4.4.00.00	INVESTIMENTOS	01	105.000		105.000
<b>Fonte de Recursos</b>					
		01	935.000		935.000
		02	30.000		30.000
		07	10.000		10.000
<b>Unidade</b>	<b>16100 GABINETE DO SECRETÁRIO MUNICIPAL DE GOVERNO E ORÇAMENTO PARTICIPATIVO</b>		<b>3.900.000</b>		<b>3.900.000</b>
<b>Grupo de Despesa e Fonte de Recursos</b>					
3.1.00.00	PESSOAL E ENCARGOS SOCIAIS	01	2.060.000		2.060.000
3.3.00.00	OUTRAS DESPESAS CORRENTES	01	1.620.000		1.620.000
4.4.00.00	INVESTIMENTOS	01	220.000		220.000
<b>Fonte de Recursos</b>					
		01	3.900.000		3.900.000
<b>Unidade</b>	<b>16101 SECRETARIA EXECUTIVA DO ORÇAMENTO PARTICIPATIVO</b>		<b>890.000</b>		<b>890.000</b>
<b>Grupo de Despesa e Fonte de Recursos</b>					
3.1.00.00	PESSOAL E ENCARGOS SOCIAIS	01	560.000		560.000
3.3.00.00	OUTRAS DESPESAS CORRENTES	01	275.000		275.000
4.4.00.00	INVESTIMENTOS	01	55.000		55.000
<b>Fonte de Recursos</b>					
		01	890.000		890.000
<b>Unidade</b>	<b>16102 SUPERINTENDÊNCIA DE ARTICULAÇÃO POLÍTICA</b>		<b>1.100.000</b>		<b>1.100.000</b>
<b>Grupo de Despesa e Fonte de Recursos</b>					
3.1.00.00	PESSOAL E ENCARGOS SOCIAIS	01	770.000		770.000
3.3.00.00	OUTRAS DESPESAS CORRENTES	01	260.000		260.000
4.4.00.00	INVESTIMENTOS	01	70.000		70.000
<b>Fonte de Recursos</b>					
		01	1.100.000		1.100.000
<b>Unidade</b>	<b>17100 GABINETE DO SECRETÁRIO MUNICIPAL DE INFRAESTRUTURA</b>		<b>1.860.000</b>		<b>1.860.000</b>



Especificação		Fnt	Tesouro	Outras	Total
<b>Grupo de Despesa e Fonte de Recursos</b>					
3.1.00.00	PESSOAL E ENCARGOS SOCIAIS	01	1.250.000		1.250.000
3.3.00.00	OUTRAS DESPESAS CORRENTES	01	420.000		420.000
4.4.00.00	INVESTIMENTOS	01	190.000		190.000
<b>Fonte de Recursos</b>					
		01	1.860.000		1.860.000
<b>Unidade</b>	<b>17102 SECRETARIA EXECUTIVA DE OBRAS PÚBLICAS</b>		<b>62.580.000</b>		<b>62.580.000</b>
<b>Grupo de Despesa e Fonte de Recursos</b>					
3.1.00.00	PESSOAL E ENCARGOS SOCIAIS	01	1.010.000		1.010.000
3.3.00.00	OUTRAS DESPESAS CORRENTES	01	2.170.000		2.170.000
4.4.00.00	INVESTIMENTOS	01	2.290.000		2.290.000
4.4.00.00	INVESTIMENTOS	02	51.430.000		51.430.000
4.4.00.00	INVESTIMENTOS	03	1.000.000		1.000.000
4.4.00.00	INVESTIMENTOS	07	4.680.000		4.680.000
<b>Fonte de Recursos</b>					
		01	5.470.000		5.470.000
		02	51.430.000		51.430.000
		03	1.000.000		1.000.000
		07	4.680.000		4.680.000
<b>Unidade</b>	<b>17103 SECRETARIA EXECUTIVA DE LIMPEZA PÚBLICA</b>		<b>31.700.000</b>		<b>31.700.000</b>
<b>Grupo de Despesa e Fonte de Recursos</b>					
3.1.00.00	PESSOAL E ENCARGOS SOCIAIS	01	2.900.000		2.900.000
3.3.00.00	OUTRAS DESPESAS CORRENTES	01	18.435.000		18.435.000
3.3.00.00	OUTRAS DESPESAS CORRENTES	02	8.190.000		8.190.000
3.3.00.00	OUTRAS DESPESAS CORRENTES	07	25.000		25.000
4.4.00.00	INVESTIMENTOS	01	2.150.000		2.150.000
<b>Fonte de Recursos</b>					
		01	23.485.000		23.485.000
		02	8.190.000		8.190.000
		07	25.000		25.000
<b>Unidade</b>	<b>17104 SUPERINTENDÊNCIA DE HABITAÇÃO</b>		<b>68.310.000</b>		<b>68.310.000</b>
<b>Grupo de Despesa e Fonte de Recursos</b>					
3.1.00.00	PESSOAL E ENCARGOS SOCIAIS	01	610.000		610.000
3.3.00.00	OUTRAS DESPESAS CORRENTES	01	660.000		660.000
3.3.00.00	OUTRAS DESPESAS CORRENTES	02	800.000		800.000
3.3.00.00	OUTRAS DESPESAS CORRENTES	07	170.000		170.000
4.4.00.00	INVESTIMENTOS	01	350.000		350.000
4.4.00.00	INVESTIMENTOS	02	61.000.000		61.000.000
4.4.00.00	INVESTIMENTOS	07	4.720.000		4.720.000
<b>Fonte de Recursos</b>					
		01	1.620.000		1.620.000
		02	61.800.000		61.800.000
		07	4.890.000		4.890.000
<b>Unidade</b>	<b>19100 SECRETARIA MUNICIPAL DE DEFESA SOCIAL - ADMINISTRAÇÃO DIRETA</b>		<b>23.960.000</b>		<b>23.960.000</b>
<b>Grupo de Despesa e Fonte de Recursos</b>					
3.1.00.00	PESSOAL E ENCARGOS SOCIAIS	01	14.030.000		14.030.000
3.3.00.00	OUTRAS DESPESAS CORRENTES	01	2.210.000		2.210.000
3.3.00.00	OUTRAS DESPESAS CORRENTES	02	1.840.000		1.840.000
3.3.00.00	OUTRAS DESPESAS CORRENTES	07	35.000		35.000
4.4.00.00	INVESTIMENTOS	01	1.400.000		1.400.000
4.4.00.00	INVESTIMENTOS	02	4.420.000		4.420.000
4.4.00.00	INVESTIMENTOS	07	25.000		25.000
<b>Fonte de Recursos</b>					

Especificação		Font	Tesouro	Outras	Total
		01	17.640.000		17.640.000
		02	6.260.000		6.260.000
		07	60.000		60.000
<b>Unidade</b>	<b>20100 SECRETARIA MUNICIPAL DE COORDENAÇÃO REGIONAL E SERVIÇOS PÚBLICOS - ADMINISTRAÇÃO DIRETA</b>		<b>14.860.000</b>		<b>14.860.000</b>
<b>Grupo de Despesa e Fonte de Recursos</b>					
3.1.00.00	PESSOAL E ENCARGOS SOCIAIS	01	4.000.000		4.000.000
3.3.00.00	OUTRAS DESPESAS CORRENTES	01	2.760.000		2.760.000
4.4.00.00	INVESTIMENTOS	01	3.810.000		3.810.000
4.4.00.00	INVESTIMENTOS	02	2.850.000		2.850.000
4.4.00.00	INVESTIMENTOS	03	1.200.000		1.200.000
4.4.00.00	INVESTIMENTOS	07	240.000		240.000
<b>Fonte de Recursos</b>					
		01	10.570.000		10.570.000
		02	2.850.000		2.850.000
		03	1.200.000		1.200.000
		07	240.000		240.000
<b>Unidade</b>	<b>21100 GABINETE DO SECRETÁRIO MUNICIPAL DE PROGRAMAS SOCIAIS</b>		<b>15.150.000</b>		<b>15.150.000</b>
<b>Grupo de Despesa e Fonte de Recursos</b>					
3.1.00.00	PESSOAL E ENCARGOS SOCIAIS	01	7.150.000		7.150.000
3.3.00.00	OUTRAS DESPESAS CORRENTES	01	4.300.000		4.300.000
3.3.00.00	OUTRAS DESPESAS CORRENTES	02	2.950.000		2.950.000
3.3.00.00	OUTRAS DESPESAS CORRENTES	07	400.000		400.000
4.4.00.00	INVESTIMENTOS	01	250.000		250.000
4.4.00.00	INVESTIMENTOS	02	100.000		100.000
<b>Fonte de Recursos</b>					
		01	11.700.000		11.700.000
		02	3.050.000		3.050.000
		07	400.000		400.000
<b>Unidade</b>	<b>21602 FUNDO MUNICIPAL DE ASSISTÊNCIA SOCIAL - FMAS</b>		<b>7.820.000</b>	<b>2.480.000</b>	<b>10.300.000</b>
<b>Grupo de Despesa e Fonte de Recursos</b>					
3.1.00.00	PESSOAL E ENCARGOS SOCIAIS	01	100.000		100.000
3.1.00.00	PESSOAL E ENCARGOS SOCIAIS	02	450.000		450.000
3.1.00.00	PESSOAL E ENCARGOS SOCIAIS	41		560.000	560.000
3.3.00.00	OUTRAS DESPESAS CORRENTES	01	4.170.000		4.170.000
3.3.00.00	OUTRAS DESPESAS CORRENTES	02	3.050.000		3.050.000
3.3.00.00	OUTRAS DESPESAS CORRENTES	41		1.540.000	1.540.000
4.4.00.00	INVESTIMENTOS	02	50.000		50.000
4.4.00.00	INVESTIMENTOS	41		380.000	380.000
<b>Fonte de Recursos</b>					
		01	4.270.000		4.270.000
		02	3.550.000		3.550.000
		41		2.480.000	2.480.000
<b>Unidade</b>	<b>21603 FUNDO MUNICIPAL DE DEFESA DOS DIREITOS DA CRIANÇA E DO ADOLESCENTE - FMDDCA</b>		<b>455.000</b>	<b>1.045.000</b>	<b>1.500.000</b>
<b>Grupo de Despesa e Fonte de Recursos</b>					
3.1.00.00	PESSOAL E ENCARGOS SOCIAIS	41		100.000	100.000
3.3.00.00	OUTRAS DESPESAS CORRENTES	01	355.000		355.000
3.3.00.00	OUTRAS DESPESAS CORRENTES	41		845.000	845.000
4.4.00.00	INVESTIMENTOS	01	100.000		100.000
4.4.00.00	INVESTIMENTOS	41		100.000	100.000
<b>Fonte de Recursos</b>					

Especificação		Fnt	Tesouro	Outras	Total
		01	455.000		455.000
		41		1.045.000	1.045.000
<b>Unidade</b>	<b>21604 FUNDO MUNICIPAL DE DESENVOLVIMENTO SOCIAL - FMDS</b>		<b>120.000</b>	<b>350.000</b>	<b>470.000</b>
<b>Grupo de Despesa e Fonte de Recursos</b>					
3.3.00.00	OUTRAS DESPESAS CORRENTES	01	120.000		120.000
3.3.00.00	OUTRAS DESPESAS CORRENTES	41		300.000	300.000
4.4.00.00	INVESTIMENTOS	41		50.000	50.000
<b>Fonte de Recursos</b>					
		01	120.000		120.000
		41		350.000	350.000
<b>Unidade</b>	<b>22100 SECRETARIA MUNICIPAL DE EDUCAÇÃO - ADMINISTRAÇÃO DIRETA</b>		<b>126.198.800</b>		<b>126.198.800</b>
<b>Grupo de Despesa e Fonte de Recursos</b>					
3.1.00.00	PESSOAL E ENCARGOS SOCIAIS	01	12.325.800		12.325.800
3.1.00.00	PESSOAL E ENCARGOS SOCIAIS	06	6.220.000		6.220.000
3.1.00.00	PESSOAL E ENCARGOS SOCIAIS	09	48.942.300		48.942.300
3.3.00.00	OUTRAS DESPESAS CORRENTES	01	17.493.400		17.493.400
3.3.00.00	OUTRAS DESPESAS CORRENTES	02	7.468.500		7.468.500
3.3.00.00	OUTRAS DESPESAS CORRENTES	05	5.040.000		5.040.000
3.3.00.00	OUTRAS DESPESAS CORRENTES	06	800.000		800.000
3.3.00.00	OUTRAS DESPESAS CORRENTES	07	32.500		32.500
3.3.00.00	OUTRAS DESPESAS CORRENTES	09	9.636.000		9.636.000
4.4.00.00	INVESTIMENTOS	01	15.368.600		15.368.600
4.4.00.00	INVESTIMENTOS	02	570.000		570.000
4.4.00.00	INVESTIMENTOS	06	880.000		880.000
4.4.00.00	INVESTIMENTOS	09	1.421.700		1.421.700
<b>Fonte de Recursos</b>					
		01	45.187.800		45.187.800
		02	8.038.500		8.038.500
		05	5.040.000		5.040.000
		06	7.900.000		7.900.000
		07	32.500		32.500
		09	60.000.000		60.000.000
<b>Unidade</b>	<b>22501 FACULDADE DE CIÊNCIAS HUMANAS E SOCIAIS APLICADAS DO CABO DE SANTO AGOSTINHO</b>		<b>150.000</b>	<b>1.730.000</b>	<b>1.880.000</b>
<b>Grupo de Despesa e Fonte de Recursos</b>					
3.1.00.00	PESSOAL E ENCARGOS SOCIAIS	41		1.050.000	1.050.000
3.3.00.00	OUTRAS DESPESAS CORRENTES	41		380.000	380.000
4.4.00.00	INVESTIMENTOS	01	150.000		150.000
4.4.00.00	INVESTIMENTOS	41		300.000	300.000
<b>Fonte de Recursos</b>					
		01	150.000		150.000
		41		1.730.000	1.730.000
<b>Unidade</b>	<b>23100 SECRETARIA MUNICIPAL DE SAÚDE - ADMINISTRAÇÃO DIRETA</b>		<b>500.000</b>		<b>500.000</b>
<b>Grupo de Despesa e Fonte de Recursos</b>					
3.3.00.00	OUTRAS DESPESAS CORRENTES	01	100.000		100.000
4.4.00.00	INVESTIMENTOS	01	400.000		400.000
<b>Fonte de Recursos</b>					
		01	500.000		500.000
<b>Unidade</b>	<b>23601 FUNDO MUNICIPAL DE SAÚDE - FMS</b>		<b>103.756.700</b>	<b>25.403.600</b>	<b>129.160.300</b>

Especificação		Fnt	Tesouro	Outras	Total
<b>Grupo de Despesa e Fonte de Recursos</b>					
3.1.00.00	PESSOAL E ENCARGOS SOCIAIS	01	76.584.400		76.584.400
3.1.00.00	PESSOAL E ENCARGOS SOCIAIS	41		9.001.200	9.001.200
3.3.00.00	OUTRAS DESPESAS CORRENTES	01	15.605.000		15.605.000
3.3.00.00	OUTRAS DESPESAS CORRENTES	02	1.178.300		1.178.300
3.3.00.00	OUTRAS DESPESAS CORRENTES	41		12.896.500	12.896.500
4.4.00.00	INVESTIMENTOS	01	3.258.400		3.258.400
4.4.00.00	INVESTIMENTOS	02	6.630.600		6.630.600
4.4.00.00	INVESTIMENTOS	07	500.000		500.000
4.4.00.00	INVESTIMENTOS	41		3.505.900	3.505.900
<b>Fonte de Recursos</b>					
		01	95.447.800		95.447.800
		02	7.808.900		7.808.900
		07	500.000		500.000
		41		25.403.600	25.403.600
<b>Unidade</b>	<b>26100 GABINETE DO SECRETÁRIO MUNICIPAL DE DESENVOLVIMENTO ECONÔMICO E TURISMO</b>		<b>8.080.000</b>		<b>8.080.000</b>
<b>Grupo de Despesa e Fonte de Recursos</b>					
3.1.00.00	PESSOAL E ENCARGOS SOCIAIS	01	2.590.000		2.590.000
3.3.00.00	OUTRAS DESPESAS CORRENTES	01	3.230.000		3.230.000
3.3.00.00	OUTRAS DESPESAS CORRENTES	02	1.250.000		1.250.000
3.3.00.00	OUTRAS DESPESAS CORRENTES	07	140.000		140.000
4.4.00.00	INVESTIMENTOS	01	760.000		760.000
4.4.00.00	INVESTIMENTOS	02	100.000		100.000
4.4.00.00	INVESTIMENTOS	07	10.000		10.000
<b>Fonte de Recursos</b>					
		01	6.580.000		6.580.000
		02	1.350.000		1.350.000
		07	150.000		150.000
<b>Unidade</b>	<b>26101 SECRETARIA EXECUTIVA DE CULTURA E LAZER</b>		<b>11.290.000</b>		<b>11.290.000</b>
<b>Grupo de Despesa e Fonte de Recursos</b>					
3.1.00.00	PESSOAL E ENCARGOS SOCIAIS	01	670.000		670.000
3.3.00.00	OUTRAS DESPESAS CORRENTES	01	810.000		810.000
3.3.00.00	OUTRAS DESPESAS CORRENTES	02	7.500.000		7.500.000
3.3.00.00	OUTRAS DESPESAS CORRENTES	07	600.000		600.000
4.4.00.00	INVESTIMENTOS	01	110.000		110.000
4.4.00.00	INVESTIMENTOS	02	1.450.000		1.450.000
4.4.00.00	INVESTIMENTOS	07	150.000		150.000
<b>Fonte de Recursos</b>					
		01	1.590.000		1.590.000
		02	8.950.000		8.950.000
		07	750.000		750.000
<b>Unidade</b>	<b>26102 SECRETARIA EXECUTIVA DA JUVENTUDE E ESPORTES</b>		<b>3.960.000</b>		<b>3.960.000</b>
<b>Grupo de Despesa e Fonte de Recursos</b>					
3.1.00.00	PESSOAL E ENCARGOS SOCIAIS	01	610.000		610.000
3.3.00.00	OUTRAS DESPESAS CORRENTES	01	620.000		620.000
3.3.00.00	OUTRAS DESPESAS CORRENTES	02	50.000		50.000
3.3.00.00	OUTRAS DESPESAS CORRENTES	07	10.000		10.000
4.4.00.00	INVESTIMENTOS	01	290.000		290.000
4.4.00.00	INVESTIMENTOS	02	2.180.000		2.180.000
4.4.00.00	INVESTIMENTOS	07	200.000		200.000
<b>Fonte de Recursos</b>					
		01	1.520.000		1.520.000
		02	2.230.000		2.230.000

Especificação		Fnt	Tesouro	Outras	Total
		07	210.000		210.000
<b>Unidade</b>	<b>26103 SUPERINTENDÊNCIA DE DESENVOLVIMENTO RURAL</b>		<b>2.810.000</b>		<b>2.810.000</b>
<b>Grupo de Despesa e Fonte de Recursos</b>					
3.1.00.00	PESSOAL E ENCARGOS SOCIAIS	01	730.000		730.000
3.3.00.00	OUTRAS DESPESAS CORRENTES	01	520.000		520.000
3.3.00.00	OUTRAS DESPESAS CORRENTES	02	880.000		880.000
4.4.00.00	INVESTIMENTOS	01	100.000		100.000
4.4.00.00	INVESTIMENTOS	02	500.000		500.000
4.4.00.00	INVESTIMENTOS	07	80.000		80.000
<b>Fonte de Recursos</b>					
		01	1.350.000		1.350.000
		02	1.380.000		1.380.000
		07	80.000		80.000
<b>Unidade</b>	<b>26104 SUPERINTENDÊNCIA DE ABASTECIMENTO</b>		<b>12.310.000</b>		<b>12.310.000</b>
<b>Grupo de Despesa e Fonte de Recursos</b>					
3.1.00.00	PESSOAL E ENCARGOS SOCIAIS	01	250.000		250.000
3.3.00.00	OUTRAS DESPESAS CORRENTES	01	955.000		955.000
3.3.00.00	OUTRAS DESPESAS CORRENTES	02	400.000		400.000
4.4.00.00	INVESTIMENTOS	01	2.405.000		2.405.000
4.4.00.00	INVESTIMENTOS	02	7.800.000		7.800.000
4.4.00.00	INVESTIMENTOS	07	500.000		500.000
<b>Fonte de Recursos</b>					
		01	3.610.000		3.610.000
		02	8.200.000		8.200.000
		07	500.000		500.000

**Despesa por Categoria Econômica**

**Recursos de Todas as Fontes**

<b>Código</b>	<b>Especificação</b>	<b>Tesouro</b>	<b>Outras</b>	<b>Total</b>
3	DESPEAS CORRENTES	414.251.025	44.842.900	459.093.925
4	DESPEAS DE CAPITAL	200.984.600	4.777.400	205.762.000
7	RESERVA DO REGIME PRÓPRIO DE PREVIDÊNCIA DO		4.200.000	4.200.000
9	RESERVA DE CONTINGÊNCIA	3.666.375		3.666.375
<b>Total</b>		<b>618.902.000</b>	<b>53.820.300</b>	<b>672.722.300</b>

**Despesa por Grupo**

**Recursos de Todas as Fontes**

<b>Código</b>	<b>Especificação</b>	<b>Tesouro</b>	<b>Outras</b>	<b>Total</b>
1	PESSOAL E ENCARGOS SOCIAIS	232.710.625	28.081.000	260.791.625
2	JUROS E ENCARGOS DA DÍVIDA	2.103.000		2.103.000
3	OUTRAS DESPEAS CORRENTES	179.437.400	16.761.900	196.199.300
3	DESPEAS CORRENTES	1.160.000		1.160.000
4	INVESTIMENTOS	194.794.600	4.577.400	199.372.000
5	INVERSÕES FINANCEIRAS		200.000	200.000
6	AMORTIZAÇÃO E REFINANCIAMENTO DA DÍVIDA	5.030.000		5.030.000
9	RESERVA DO REGIME PRÓPRIO DE PREVIDÊNCIA DO		4.200.000	4.200.000
9	RESERVA DE CONTINGÊNCIA	3.666.375		3.666.375
<b>Total</b>		<b>618.902.000</b>	<b>53.820.300</b>	<b>672.722.300</b>

**Despesa por Modalidade**

**Recursos de Todas as Fontes**

<b>Código</b>	<b>Especificação</b>	<b>Tesouro</b>	<b>Outras</b>	<b>Total</b>
50	TRANSFER. A INSTITUIÇÕES PRIVADAS S/ FINS LUCRATIVOS	3.818.500	1.015.000	4.833.500
90	RESERVA DE CONTIGENCIA	607.109.800	48.605.300	655.715.100
91	APLICAÇÕES DIRETAS ENTRE ÓRGÃOS INTEGRANTES	7.973.700		7.973.700
99	RESERVA DO REGIME PRÓPRIO DE PREVIDÊNCIA DO SERVIDOR		4.200.000	4.200.000
<b>Total</b>		<b>618.902.000</b>	<b>53.820.300</b>	<b>672.722.300</b>

VINCULAÇÕES CONSTITUCIONAIS

Demonstrativo da Vinculação dos Recursos destinados a Manutenção e ao Desenvolvimento do Ensino

Recursos Ordinários

Fontes	Valores	Aplicação	Valores
		SME - AD	97.087.800
<b>Receita de Impostos</b>			
IPTU	12.890.000		
IRRF	2.460.000		
ITBI	9.340.000		
ISS	55.805.000		
DÍVIDA ATIVA TRIBUTÁRIA	3.100.000		
<b>Receita de Transferência</b>			
COTA-PARTE DO FPM	71.790.000		
COTA-PARTE DO ITR	8.500		
LC Nº 87/96	585.000		
COTA-PARTE DO ICMS	200.267.800		
COTA-PARTE DO IPVA	4.980.000		
COTA-PARTE DO IPI EXPORTAÇÃO	470.000		
<b>Receita Total</b>	<b>361.696.300</b>		
<b>Receita de Impostos</b>	<b>83.595.000</b>		
<b>Transferências</b>	<b>278.101.300</b>		
<b>Dívida Ativa</b>	<b>0</b>		
<b>Valor Legal ( 25% )</b>	<b>90.424.075</b>	<b>Aplicação na manutenção e desenvolvimento do ensino</b>	<b>97.087.800</b>

Discriminação das Aplicações

22100	<b>SECRETARIA MUNICIPAL DE EDUCAÇÃO - ADMINISTRAÇÃO DIRETA</b>	<b>97.087.800</b>
2110	APOIO E MANUTENÇÃO DOS CONSELHOS MUNICIPAIS DA ÁREA DE EDUCAÇÃO	180.000
2111	GESTÃO PARTICIPATIVA NAS ESCOLAS	250.300
2112	SUPERVISÃO E COORDENAÇÃO DA POLÍTICA DE EDUCAÇÃO	3.042.300
3100	EXPANSÃO E MELHORIA DA REDE DE ENSINO BÁSICO	20.903.400
3103	DESENVOLVIMENTO DA EDUCAÇÃO INFANTIL	10.400.000
4175	APRENDIZES	500.000
4176	GERÊNCIA COLEGIADA NAS ESCOLAS MUNICIPAIS	600.000
4177	AVALIAÇÃO DAS ESCOLAS DA REDE MUNICIPAL	150.000
4178	DESENVOLVIMENTO DE AÇÕES CULTURAIS, DA EDUCAÇÃO FÍSICA E DO DESPORTO	1.050.000
4179	PROMOÇÃO E DESENVOLVIMENTO DO ENSINO BÁSICO E VALORIZAÇÃO DO MAGISTÉRIO	40.000.000
4180	ALFABETIZAR É PRECISO	2.150.000
4181	ENCARGOS COM PASSES ESTUDANTIS E TRANSPORTE ESCOLAR	1.300.000
4183	ATIVIDADES ADMINISTRATIVAS E PEDAGÓGICAS DO ENSINO MÉDIO	4.200.000
4184	EDUCAÇÃO DE JOVENS E ADULTOS - LENDO O MUNDO	4.061.800
4185	DESENVOLVIMENTO DA EDUCAÇÃO ESPECIAL	600.000
8145	GESTÃO ADMINISTRATIVA DA SECRETARIA MUNICIPAL DE EDUCAÇÃO	5.700.000
8146	ENCARGOS COM VALE TRANSPORTE DOS SERVIDORES DA EDUCAÇÃO	2.000.000



Demonstrativo da Vinculação dos Recursos destinados ao Ensino Fundamental (Exclusivo Receita complementar do Fundef)

Recursos Ordinários

Fontes	Valores	Aplicação	Valores
<b>Receita de Impostos</b>		SME - AD	89.387.800
IPTU	12.890.000		
IRRF	2.460.000		
ITBI	9.340.000		
ISS	55.805.000		
DÍVIDA ATIVA TRIBUTÁRIA	3.100.000		
<b>Receita de Transferência</b>			
COTA-PARTE DO FPM	71.790.000		
COTA-PARTE DO ITR	8.500		
LC Nº 87/96	585.000		
COTA-PARTE DO ICMS	200.267.800		
COTA-PARTE DO IPVA	4.980.000		
COTA-PARTE DO IPI EXPORTAÇÃO	470.000		
<b>Receita Total</b>	<b>361.696.300</b>		
<b>Receita de Impostos</b>	<b>83.595.000</b>		
<b>Transferências</b>	<b>278.101.300</b>		
<b>Dívida Ativa</b>	<b>0</b>		
<b>Valor Legal ( 15% )</b>	<b>54.254.445</b>	<b>Total da Aplicação</b>	<b>89.387.800</b>

Discriminação das Aplicações

22100	<b>SECRETARIA MUNICIPAL DE EDUCAÇÃO - ADMINISTRAÇÃO DIRETA</b>	<b>89.387.800</b>
2110	APOIO E MANUTENÇÃO DOS CONSELHOS MUNICIPAIS DA ÁREA DE EDUCAÇÃO	180.000
2111	GESTÃO PARTICIPATIVA NAS ESCOLAS	250.300
2112	SUPERVISÃO E COORDENAÇÃO DA POLÍTICA DE EDUCAÇÃO	3.042.300
3100	EXPANSÃO E MELHORIA DA REDE DE ENSINO BÁSICO	20.903.400
3103	DESENVOLVIMENTO DA EDUCAÇÃO INFANTIL	10.400.000
4175	APRENDIZES	500.000
4176	GERÊNCIA COLEGIADA NAS ESCOLAS MUNICIPAIS	600.000
4177	AVALIAÇÃO DAS ESCOLAS DA REDE MUNICIPAL	150.000
4178	DESENVOLVIMENTO DE AÇÕES CULTURAIS, DA EDUCAÇÃO FÍSICA E DO ESPORTE	1.050.000
4179	PROMOÇÃO E DESENVOLVIMENTO DO ENSINO BÁSICO E VALORIZAÇÃO DO MAGISTÉRIO	40.000.000
4180	ALFABETIZAR É PRECISO	2.150.000
4181	ENCARGOS COM PASSES ESTUDANTIS E TRANSPORTE ESCOLAR	1.300.000
4183	ATIVIDADES ADMINISTRATIVAS E PEDAGÓGICAS DO ENSINO MÉDIO	4.200.000
4184	EDUCAÇÃO DE JOVENS E ADULTOS - LENDO O MUNDO	4.061.800
4185	DESENVOLVIMENTO DA EDUCAÇÃO ESPECIAL	600.000

**Demonstrativo dos Recursos de Complementação ao FUNDEF** **Recursos do FUNDEF**

Fontes	Valores	Aplicação	Valores
Complementação ao FUNDEF	7.900.000	SME - AD	7.900.000
<b>Discriminação das Aplicações</b>			
22100	<b>SECRETARIA MUNICIPAL DE EDUCAÇÃO - ADMINISTRAÇÃO DIRETA</b>		<b>7.900.000</b>
3100	EXPANSÃO E MELHORIA DA REDE DE ENSINO BÁSICO		750.000
4175	APRENDIZES		380.000
4178	DESENVOLVIMENTO DE AÇÕES CULTURAIS, DA EDUCAÇÃO FÍSICA E DO ESPORTO		300.000
4179	PROMOÇÃO E DESENVOLVIMENTO DO ENSINO BÁSICO E VALORIZAÇÃO DO MAGISTÉRIO		4.770.000
4180	ALFABETIZAR É PRECISO		1.700.000

Demonstrativo da Vinculação dos Recursos destinados a Saúde

Recursos Ordinários

Fontes	Valores	Aplicação	Valores
		SMS - AD	500.000
<b>Receita de Impostos</b>		FMS	95.947.800
IPTU	12.890.000		
IRRF	2.460.000		
ITBI	9.340.000		
ISS	55.805.000		
<b>Receita de Transferência</b>			
COTA-PARTE DO FPM	71.790.000		
COTA-PARTE DO ITR	8.500		
LC Nº 87/96	585.000		
COTA-PARTE DO ICMS	200.267.800		
COTA-PARTE DO IPVA	4.980.000		
COTA-PARTE DO IPI EXPORTAÇ	470.000		
<b>Receita de Impostos</b>			
DÍVIDA ATIVA TRIBUTÁRIA	3.100.000		
<b>Receita Total</b>	<b>361.696.300</b>		
<b>Receita de Impostos</b>	<b>83.595.000</b>		
<b>Transferências</b>	<b>278.101.300</b>		
<b>Dívida Ativa</b>	<b>0</b>		
<b>Valor Legal ( 15% )</b>	<b>54.254.445</b>	<b>Total da Aplicação</b>	<b>96.447.800</b>

Discriminação das Aplicações

23100	<b>SECRETARIA MUNICIPAL DE SAÚDE - ADMINISTRAÇÃO DIRETA</b>	<b>500.000</b>
8110	GESTÃO ADMINISTRATIVA DA SECRETARIA MUNICIPAL DE SAÚDE	500.000
23601	<b>FUNDO MUNICIPAL DE SAÚDE - FMS</b>	<b>95.947.800</b>
1050	GESTÃO DO SUS	333.200
2091	FORTALECIMENTO DO CONTROLE SOCIAL - CMS	461.700
3083	REESTRUTURAÇÃO DA REDE DE SAÚDE	10.172.200
4150	FORTALECIMENTO DA POLÍTICA MUNICIPAL DE ATENÇÃO BÁSICA	8.832.600
4153	QUALIFICAÇÃO DA REDE ESPECIALIZADA DE ATENÇÃO À SAÚDE	53.291.700
4159	INTEGRAÇÃO DAS PRÁTICAS DE VIGILÂNCIA À SAÚDE	2.907.700
8131	GESTÃO ADMINISTRATIVA DA POLÍTICA MUNICIPAL DE SAÚDE	27.757.600

**DETALHAMENTO DAS DESPESAS COM CRIANÇA E  
ADOLESCENTES**

## Quadro de Detalhamento de Despesas do Orçamento Criança e do Adolescente

Unidade Orçamentária		Valor
<b>15100</b>	<b>GABINETE DO SECRETÁRIO MUNICIPAL DE PLANEJAMENTO E MEIO AMBIENTE</b>	<b>10.750</b>
(*)	15100.1612510311.015 HABITAR BRASIL - BID	10.750
<b>16100</b>	<b>GABINETE DO SECRETÁRIO MUNICIPAL DE GOVERNO E ORÇAMENTO PARTICIPATIVO</b>	<b>219.300</b>
(*)	16100.0824430254.061 APOIO A ENTIDADES COMUNITÁRIAS	219.300
<b>17102</b>	<b>SECRETARIA EXECUTIVA DE OBRAS PÚBLICAS</b>	<b>12.362.500</b>
(*)	17102.1545130413.033 CONSTRUIR	4.699.900
	17102.1554330393.034 EXECUÇÃO DE OBRAS DE CONTENÇÃO DE ENCOSTAS	1.268.500
	17102.1754330393.035 MELHORIA DO SISTEMA DE MACRO E MICRODRENAGEM	2.360.700
	17102.1545130443.036 VAMOS À PRAIA	279.500
	17102.1751230453.046 CABO SANEADO	1.797.400
	17102.1545130413.140 CONSTRUÇÃO DE PRAÇAS E PARQUES	1.956.500
<b>17103</b>	<b>SECRETARIA EXECUTIVA DE LIMPEZA PÚBLICA</b>	<b>11.792.750</b>
(*)	17103.1545230314.072 ONDA LIMPA	11.792.750
<b>17104</b>	<b>SUPERINTENDÊNCIA DE HABITAÇÃO</b>	<b>28.870.200</b>
(*)	17104.1648230513.051 PROJETO CASA NOVA	28.784.200
	17104.1545130573.054 CONSTRUIR	86.000
<b>19100</b>	<b>SECRETARIA MUNICIPAL DE DEFESA SOCIAL - ADMINISTRAÇÃO DIRET</b>	<b>1.061.240</b>
(*)	19100.0618130294.028 CONTROLE DA CRIMINALIDADE NO MUNICÍPIO	15.050
	19100.0618130364.032 GUARDA MUNICIPAL COMUNITÁRIA	17.200
	19100.0618130034.118 APOIO ÀS AÇÕES DA GUARDA MUNICIPAL DO CABO DE SANTO AGOSTINHO	906.440
	19100.0618230094.120 AÇÕES DE DEFESA CIVIL AO MUNICÍPIO	122.550
<b>20100</b>	<b>SECRETARIA MUNICIPAL DE COORDENAÇÃO REGIONAL E SERVIÇOS PÚBLICOS - ADMINISTRAÇÃO DIRETA</b>	<b>3.237.900</b>
(*)	20100.1545130303.022 AMPLIAÇÃO, REFORMA, RECUPERAÇÃO E MELHORIA DE PRÉDIOS, EQUIPAMENTOS E OUTROS BENS PATRIMONIAIS DO MUNICÍPIO	946.000
	20100.1545130553.024 EXECUÇÃO COMUNITÁRIA DE OBRAS E SERVIÇOS PÚBLICOS	30.100
	20100.1545130474.074 MANUTENÇÃO DE RUAS	1.745.800
	20100.1545130524.076 MANUTENÇÃO DA CIDADE	516.000
<b>21100</b>	<b>GABINETE DO SECRETÁRIO MUNICIPAL DE PROGRAMAS SOCIAIS</b>	<b>2.799.300</b>
(*)	21100.0824430863.070 SEGURANÇA ALIMENTAR	133.300
	21100.0618230744.127 AÇÕES EMERGENCIAIS DE ASSISTÊNCIA SOCIAL	215.000

## Quadro de Detalhamento de Despesas do Orçamento Criança e do Adolescente

0

21100.0824430754.132 CONSTRUINDO MELHOR		1.978.000
21100.0824430864.134 GERANDO RENDA Unidade Orçamentária		Valor
21100.1424430864.135 FORTALECENDO A CIDADANIA		473.000
<b>21602</b>	<b>FUNDO MUNICIPAL DE ASSISTÊNCIA SOCIAL - FMAS</b>	<b>8.553.100</b>
(*)	21602.0824430853.085 CONSTRUÇÃO, ADEQUAÇÃO E MANUTENÇÃO DE ESPAÇOS PARA ATENDIMENTO À POPULAÇÃO EM SITUAÇÃO DE RISCO	73.100
	21602.0824430853.086 IMPLANTAÇÃO, POTENCIALIZAÇÃO E/OU MANUTENÇÃO DE NÚCLEOS DO PROGRAMA DE ATENÇÃO INTEGRAL À FAMÍLIA - PAIF E DE CRAS	430.000
	21602.0824430854.128 GESTÃO DO PROGRAMA BOLSA FAMÍLIA	960.000
	21602.0824430854.129 IMPLANTAÇÃO DE NÚCLEOS DE ATENÇÃO A FAMÍLIAS EM SITUAÇÃO DE RISCO E VÍNCULOS FAMILIARES E COMUNITÁRIOS ROMPIDOS (CREAS)	410.000
	21602.0824330854.156 ERRADICAÇÃO DO TRABALHO INFANTIL	4.650.000
	21602.0824430854.157 OPERACIONALIZAÇÃO DE PROGRAMAS DE ATENDIMENTO A CRIANÇAS, ADOLESCENTES E JOVENS	2.030.000
<b>21603</b>	<b>FUNDO MUNICIPAL DE DEFESA DOS DIREITOS DA CRIANÇA E DO ADOLESCENTE - FMDDCA</b>	<b>1.500.000</b>
(*)	21603.0824330903.090 AMPLIAÇÃO, RECUPERAÇÃO E ADEQUAÇÃO DE ESPAÇOS FÍSICOS PARA DESENVOLVIMENTO DA JORNADA AMPLIADA	100.000
	21603.0824330904.165 APOIO ÀS CRIANÇAS E ADOLESCENTES EM SITUAÇÃO DE RISCO SOCIAL E PESSOAL	1.400.000
<b>22100</b>	<b>SECRETARIA MUNICIPAL DE EDUCAÇÃO - ADMINISTRAÇÃO DIRETA</b>	<b>115.670.574</b>
(*)	22100.1236110622.110 APOIO E MANUTENÇÃO DOS CONSELHOS MUNICIPAIS DA ÁREA DE EDUCAÇÃO	180.000
	22100.1236110622.111 GESTÃO PARTICIPATIVA NAS ESCOLAS	250.300
	22100.1236110902.112 SUPERVISÃO E COORDENAÇÃO DA POLÍTICA DE EDUCAÇÃO	3.042.300
	22100.1236131003.100 EXPANSÃO E MELHORIA DA REDE DE ENSINO BÁSICO	21.693.400
	22100.1236531003.103 DESENVOLVIMENTO DA EDUCAÇÃO INFANTIL	10.400.000
	22100.1236131004.175 APRENDIZES	880.000
	22100.1236131004.176 GERÊNCIA COLEGIADA NAS ESCOLAS MUNICIPAIS	788.500
	22100.1236131004.177 AVALIAÇÃO DAS ESCOLAS DA REDE MUNICIPAL	150.000
	22100.1236131004.178 DESENVOLVIMENTO DE AÇÕES CULTURAIS, DA EDUCAÇÃO FÍSICA E DO DESPORTO	1.350.000
	22100.1236131004.179 PROMOÇÃO E DESENVOLVIMENTO DO ENSINO BÁSICO E VALORIZAÇÃO DO MAGISTÉRIO	49.770.000
	22100.1236131004.180 ALFABETIZAR É PRECISO	3.850.000
	22100.1236131004.181 ENCARGOS COM PASSES ESTUDANTIS E TRANSPORTE ESCOLAR	2.300.000
	22100.1224331024.182 DISTRIBUIÇÃO DA MERENDA ESCOLAR	13.112.500
	22100.1236231034.183 ATIVIDADES ADMINISTRATIVAS E PEDAGÓGICAS DO ENSINO MÉDIO	4.200.000
	22100.1236631004.184 EDUCAÇÃO DE JOVENS E ADULTOS - LENDO O MUNDO	2.133.574
	22100.1236731004.185 DESENVOLVIMENTO DA EDUCAÇÃO ESPECIAL	1.570.000
<b>23601</b>	<b>FUNDO MUNICIPAL DE SAÚDE - FMS</b>	<b>43.261.354</b>
(*)	23601.1030230823.083 REESTRUTURAÇÃO DA REDE DE SAÚDE	4.374.046
	23601.1030130824.150 FORTALECIMENTO DA POLÍTICA MUNICIPAL DE ATENÇÃO BÁSICA	8.381.904
	23601.1030230824.153 QUALIFICAÇÃO DA REDE ESPECIALIZADA DE ATENÇÃO À SAÚDE	28.274.306

Orçamento Fiscal

R\$ 1,00

Quadro de Detalhamento de Despesas do Orçamento Criança e do Adolescente

2.231.098

26102	SECRETARIA EXECUTIVA DA JUVENTUDE E ESPORTES	1.464.350
	Unidade Orçamentária	Valor
(*) 26102.0824430853.066	CONSTRUÇÃO, ADEQUAÇÃO E MANUTENÇÃO DE ESPAÇOS PARA ATENDIMENTO À POPULAÇÃO	0
26102.2781231163.067	IMPLANTAÇÃO E MELHORIA DA INFRAESTRUTURA DE ESPORTES	1.126.600
26102.0824330854.222	OPERACIONALIZAÇÃO DE PROGRAMAS DE ATENDIMENTO A CRIANÇAS, ADOLESCENTES E JOVENS	120.000
26102.2781231164.223	PROMOÇÃO DE ATIVIDADES E EVENTOS ESPORTIVOS	182.750
26102.1442231174.224	JUVENTUDE EM DEBATE	35.000
<b>26103</b>	<b>SUPERINTENDÊNCIA DE DESENVOLVIMENTO RURAL</b>	<b>245.100</b>
(*) 26103.2060630724.226	APOIO AOS ASSENTAMENTOS RURAIS E COMUNIDADES REMANESCENTES DE QUILOMBOLAS	245.100
<b>Total</b>		<b>231.048.418</b>

Observação : (\*) Representa as ações não exclusivas do orçamento Criança e Adolescente

**ORÇAMENTO FISCAL**



**LEGISLAÇÃO DA RECEITA**

**CONSTITUIÇÃO FEDERAL, DE 05/10/1988.**

Estabelece a organização geral do Brasil

**CÓDIGO TRIBUTÁRIO NACIONAL, DE 25/10/1966.**

Estabelece normas de direito tributário

**LEI COMPLEMENTAR FEDERAL Nº 101, DE 04/05/2000.**

Estabelece normas de finanças públicas

**CONSTITUIÇÃO ESTADUAL, DE 05/10/89.**

Estabelece a organização geral do Estado

**LEI ORGÂNICA MUNICIPAL 1990**

Estabelece a organização geral do Município

**LEIS MUNICIPAIS**

- 1.321/1983** Institui o Código Tributário Municipal
- 1.616/1996** Atualiza o Código Tributário Municipal
- 1.810/1998** Introduce alterações na legislação tributária municipal
- 1.354/1985** Institui o Regime Tributário da Microempresa
- 1.781/1997** Disciplina a concessão de incentivo fiscal
- 1.809/1998** Altera a Lei 1354-85
- 1.848/1998** Institui a taxa de manutenção de vias públicas
- 1.849/1998** Institui a taxa de preservação ambiental
- 1.926/2000** Altera a Lei 1781-97 que disciplina a concessão de incentivos fiscais
- 1.927/2000** Altera a Lei 1849-98
- 1.993/2001** Código Tributário Municipal
- 2.013/2002** Altera dispositivos do CTM e define composição do Conselho Tributário Municipal
- 2.041/2003** Dispõe sobre nova redação da seção I do anexo I da Lei 1.993-2001
- 2.148/2003** Altera dispositivo do CTM
- 2.188/2004** Institui o Fundo Municipal de Desenvolvimento Social – FMDS
- 2.302/2005** Autoriza o Poder Executivo a celebrar convênios
- 2.311/2005** Altera dispositivo do CTM
- 2.358/2006** Sistema de Parcelamento Especial
- 2.359/2006** Altera a Lei 1.849-98 - Taxa de Preservação Ambiental
- 2.362/2006** Altera a Lei 1.993 - Código Tributário do Município
- 2.420/2007** Autoriza ao Poder Executivo para conceder anistia ou redução de multas e juros
- 2.472/2008** Altera, acrescenta e revoga dispositivos da Lei 1.993
- 2.473/2008** Altera os artigos 1º e 6º da Lei nº 2.420

Especificação da Receita da Administração Direta

Recursos do Tesouro

Código	Especificação	Valor
<b>I - TOTAL DE RECEITA CORRENTE</b>		<b>501.199.200</b>
<b>1000.00.00</b>	<b>RECEITAS CORRENTES</b>	<b>501.199.200</b>
1100.00.00	RECEITA TRIBUTÁRIA	96.195.000
1110.00.00	IMPOSTOS	86.665.000
1112.00.00	IMPOSTOS SOBRE O PATRIMÔNIO E A RENDA	30.860.000
1112.02.00	IMPOSTOS SOBRE A PROPRIEDADE PREDIAL E TERRITORIAL URBANA	12.890.000
1112.02.01	IMPOSTO SOBRE A PROPRIEDADE PREDIAL	8.270.000
1112.02.02	IMPOSTO SOBRE A PROPRIEDADE TERRITORIAL	4.620.000
1112.04.00	IMPOSTOS SOBRE A RENDA E PROVENTOS DE QUALQUER NATUREZA	8.630.000
1112.04.30	RETIDO NAS FONTES	2.460.000
1112.04.34	IMPOSTO DE RENDA RETIDO NAS FONTES SOBRE OUTROS RENDIMENTOS	6.170.000
1112.08.00	IMPOSTO SOBRE TRANSMISSÃO "INTER VIVOS" DE BENS IMÓVEIS E DE DIREITOS REAIS SOBRE IMÓVEIS - ITBI	9.340.000
1113.00.00	IMPOSTOS SOBRE A PRODUÇÃO E A CIRCULAÇÃO	55.805.000
1113.05.00	IMPOSTO SOBRE SERVIÇOS DE QUALQUER NATUREZA	55.805.000
1113.05.01	IMPOSTOS SOBRE SERVIÇOS DE QUALQUER NATUREZA - RETENÇÃO NA FONTE	15.000.000
1113.05.02	IMPOSTO SOBRE SERVIÇO DE QUALQUER NATUREZA - OFÍCIO	75.000
1113.05.03	IMPOSTO SOBRE SERVIÇOS DE QUALQUER NATUREZA - PRÓPRIO	14.400.000
1113.05.04	IMPOSTO SOBRE SERVIÇOS DE QUALQUER NATUREZA - SUBSTITUIÇÃO	24.000.000
1113.05.05	IMPOSTO SOBRE SERVIÇOS DE QUALQUER NATUREZA - ESTIMATIVA	50.000
1113.05.06	IMPOSTO SOBRE SERVIÇOS DE QUALQUER NATUREZA - SIMPLES NACIONAL	1.400.000
1113.05.07	IMPOSTO SOBRE SERVIÇOS DE QUALQUER NATUREZA - CONVENIO STN	880.000
1120.00.00	TAXAS	9.530.000
1121.00.00	TAXAS PELO EXERCÍCIO DO PODER DE POLÍCIA	2.360.000
1121.17.00	TAXA DE FISCALIZAÇÃO DE VIGILÂNCIA SANITÁRIA	44.000
1121.21.00	TAXA DE CONTROLE E FISCALIZAÇÃO AMBIENTAL	184.000
1121.25.00	TAXA DE LICENÇA PARA FUNCIONAMENTO DE ESTABELECIMENTOS COMERCIAIS, INDÚSTRIAS E PRESTADORAS DE SERVIÇOS	1.340.000
1121.29.00	TAXA DE LICENÇA PARA EXECUÇÃO DE OBRAS	524.000
1121.41.00	TAXAS DE MERCADOS, FEIRAS E MATADOUROS	268.000
1122.00.00	TAXAS PELA PRESTAÇÃO DE SERVIÇOS	7.170.000
1122.28.00	TAXA DE CEMITÉRIOS	315.000
1122.31.00	TAXA DE PRESERVAÇÃO E MANUTENÇÃO DE VIAS PÚBLICAS	740.000
1122.90.00	TAXA DE LIMPEZA PÚBLICA	4.265.000
1122.99.00	OUTRAS TAXAS PELA PRESTAÇÃO DE SERVIÇOS	1.850.000
1200.00.00	RECEITAS DE CONTRIBUIÇÕES	4.215.000
1230.00.00	CONTRIBUIÇÃO PARA O CUSTEIO DO SERVIÇO DE ILUMINAÇÃO PÚBLICA	4.215.000
1300.00.00	RECEITA PATRIMONIAL	4.480.000
1320.00.00	RECEITAS DE VALORES MOBILIÁRIOS	4.090.000
1325.00.00	REMUNERAÇÃO DE DEPÓSITOS BANCÁRIOS	4.090.000
1330.00.00	RECEITA DE CONCESSÕES E PERMISSÕES	390.000
1700.00.00	TRANSFERÊNCIAS CORRENTES	385.179.200
1720.00.00	TRANSFERÊNCIAS INTERGOVERNAMENTAIS	373.820.300
1721.00.00	TRANSFERÊNCIAS DA UNIÃO	99.777.500
1721.01.00	PARTICIPAÇÃO NA RECEITA DA UNIÃO	71.798.500
1721.01.02	COTA-PARTE DO FUNDO DE PARTICIPAÇÃO DOS MUNICÍPIOS - FPM	71.790.000
1721.01.05	COTA-PARTE DO IMPOSTO SOBRE A PROPRIEDADE TERRITORIAL RURAL - ITR	8.500

Especificação da Receita da Administração Direta

Recursos do Tesouro

Código	Especificação	Valor
1721.09.00	COTA-PARTE DE FUNDOS DE COMPENSAÇÃO	1.487.000
1721.09.01	TRANSFERÊNCIA FINANCEIRA - LC Nº 87/96	585.000
1721.09.03	COTA-PARTE DO FUNDO ESPECIAL DO PETRÓLEO - FEP	902.000
1721.22.00	TRANSFERÊNCIA DA COMPENSAÇÃO FINANCEIRA PELA EXPLORAÇÃO DE RECURSOS NATURAIS	15.652.000
1721.22.20	COTA-PARTE DA COMPENSAÇÃO FINANCEIRA DE RECURSOS MINERAIS - CFEM	50.000
1721.22.40	COTA-PARTE ROYALTIES PELO EXCEDENTE DA PRODUÇÃO DO PETRÓLEO LEI Nº 9.478/97, ARTIGO 49, I e II	15.602.000
1721.35.00	TRANSFERÊNCIAS DE RECURSOS DO FUNDO NACIONAL DO DESENVOLVIMENTO DA EDUCAÇÃO - FNDE	5.040.000
1721.35.02	TRANSFERÊNCIAS DIRETAS DO FNDE REFERENTES AO PROGRAMA DINHEIRO DIRETO NA ESCOLA - PDDE	160.000
1721.35.03	TRANSFERÊNCIAS DIRETAS DO FNDE REFERENTES AO PROGRAMA NACIONAL DE ALIMENTAÇÃO ESCOLAR - PNAE	3.650.000
1721.35.04	TRANSFERÊNCIAS DIRETAS DO FNDE REFERENTES AO PROGRAMA NACIONAL DE APOIO AO TRANSPORTE DO ESCOLAR - PNATE	500.000
1721.35.99	OUTRAS TRANSFERÊNCIAS DIRETAS DO FUNDO NACIONAL DO DESENVOLVIMENTO DA EDUCAÇÃO - FNDE	730.000
1721.99.00	OUTRAS TRANSFERÊNCIAS DA UNIÃO	5.800.000
1722.00.00	TRANSFERÊNCIAS DO ESTADO	206.142.800
1722.01.00	PARTICIPAÇÃO NA RECEITA DO ESTADO	206.142.800
1722.01.01	COTA-PARTE DO ICMS	200.267.800
1722.01.02	COTA-PARTE DO IPVA	4.980.000
1722.01.04	COTA-PARTE DO IPI SOBRE EXPORTAÇÃO	470.000
1722.01.13	COTA-PARTE DA CONTRIBUIÇÃO DE INTERVENÇÃO NO DOMÍNIO ECONÔMICO	425.000
1724.00.00	TRANSFERÊNCIAS MULTIGOVERNAMENTAIS	67.900.000
1724.01.00	TRANSFERÊNCIAS DE RECURSOS DO FUNDO DE MANUTENÇÃO E DESENVOLVIMENTO DA EDUCAÇÃO BÁSICA E DE VALORIZAÇÃO DOS PROFISSIONAIS DA EDUCAÇÃO - FUNDEB	60.000.000
1724.02.00	TRANSFERÊNCIAS DE RECURSOS DA COMPLEMENTAÇÃO DA UNIÃO AO FUNDO DE MANUTENÇÃO E DESENV. EDUC. BÁSICA E DE VALORIZAÇÃO DOS PROF. DE EDUCAÇÃO - FUNDEB	7.900.000
1760.00.00	TRANSFERÊNCIAS DE CONVÊNIOS	11.358.900
1761.00.00	TRANSFERÊNCIAS DE CONVÊNIOS DA UNIÃO E DE SUAS ENTIDADES	4.728.300
1761.01.00	TRANSFERÊNCIAS DE CONVÊNIOS DA UNIÃO PARA O SISTEMA ÚNICO DE SAÚDE - SUS	1.178.300
1761.03.00	TRANSFERÊNCIAS DE CONVÊNIOS DA UNIÃO DESTINADAS A PROGRAMAS DE ASSISTÊNCIA SOCIAL	3.550.000
1762.00.00	TRANSFERÊNCIAS DE CONVÊNIOS DO ESTADO E DE SUAS ENTIDADES	6.630.600
1762.01.00	TRANSFERÊNCIAS DE CONVÊNIO DO ESTADO PARA O SISTEMA ÚNICO DE SAÚDE - SUS	6.630.600
1900.00.00	OUTRAS RECEITAS CORRENTES	11.130.000
1910.00.00	MULTAS E JUROS DE MORA	5.130.000
1911.00.00	MULTAS E JUROS DE MORA DOS TRIBUTOS	3.530.000
1911.99.00	MULTAS E JUROS DE MORA DE OUTROS TRIBUTOS	3.530.000
1911.99.01	MULTAS E JUROS DE MORA DE OUTROS TRIBUTOS	3.530.000
1918.00.00	MULTAS E JUROS DE MORA DE OUTRAS RECEITAS	600.000
1918.99.00	MULTAS E JUROS DE MORA DE OUTRAS RECEITAS	600.000
1919.00.00	MULTAS DE OUTRAS ORIGENS	1.000.000
1919.15.00	MULTAS PREVISTAS NA LEGISLAÇÃO DE TRÂNSITO	500.000
1919.35.00	MULTAS POR DANOS AO MEIO AMBIENTE	500.000
1920.00.00	INDENIZAÇÕES E RESTITUIÇÕES	2.100.000
1921.00.00	INDENIZAÇÕES	600.000
1922.00.00	RESTITUIÇÕES	1.500.000

Especificação da Receita da Administração Direta

Recursos do Tesouro

Código	Especificação	Valor
1922.99.00	OUTRAS RESTITUIÇÕES	1.500.000
1930.00.00	RECEITA DA DÍVIDA ATIVA	3.100.000
1931.00.00	RECEITA DA DÍVIDA ATIVA TRIBUTÁRIA	3.100.000
1990.00.00	RECEITAS DIVERSAS	800.000
1990.99.00	OUTRAS RECEITAS	800.000
<b>II - TOTAL DE RECEITA DE CAPITAL</b>		<b>172.309.500</b>
<b>2000.00.00</b>	<b>RECEITAS DE CAPITAL</b>	<b>172.309.500</b>
2100.00.00	OPERAÇÕES DE CRÉDITO	3.360.000
2110.00.00	OPERAÇÕES DE CRÉDITO INTERNAS	3.360.000
2114.00.00	OPERAÇÕES DE CRÉDITO INTERNAS - CONTRATUAIS	3.360.000
2114.05.00	OPERAÇÕES DE CRÉDITO INTERNAS PARA PROGRAMAS DE MODERNIZAÇÃO DA ADMINISTRAÇÃO PÚBLICA	3.360.000
2400.00.00	TRANSFERÊNCIAS DE CAPITAL	168.949.500
2420.00.00	TRANSFERÊNCIAS INTERGOVERNAMENTAIS	200.000
2421.00.00	TRANSFERÊNCIAS DA UNIÃO	200.000
2421.02.00	TRANSFERÊNCIAS DE RECURSOS DESTINADOS A PROGRAMAS DE EDUCAÇÃO	200.000
2470.00.00	TRANSFERÊNCIAS DE CONVÊNIOS	168.749.500
2471.00.00	TRANSFERÊNCIA DE CONVÊNIOS DA UNIÃO E DE SUAS ENTIDADES	168.249.500
2471.03.00	TRANSFERÊNCIAS DE CONVÊNIOS DA UNIÃO DESTINADAS A PROGRAMAS DE SANEAMENTO BÁSICO	15.000.000
2471.05.00	TRANSFERÊNCIAS DE CONVÊNIOS DA UNIÃO DESTINADAS A PROGRAMAS DE INFRA-ESTRUTURA EM TRANSPORTE	8.950.000
2471.99.00	OUTRAS TRANSFERÊNCIAS DE CONVÊNIOS DA UNIÃO	144.299.500
2472.00.00	TRANSFERÊNCIAS DE CONVÊNIOS DO ESTADO E DE SUAS ENTIDADES	500.000
2472.99.00	OUTRAS TRANSFERÊNCIAS DE CONVÊNIO DO ESTADO	500.000
<b>REDUÇÕES</b>		<b>54.606.700</b>
<b>9000.00.00</b>	<b>DEDUÇÕES DA RECEITA CORRENTE</b>	<b>54.606.700</b>
9700.00.00	DEDUÇÕES SOBRE TRANSFERÊNCIAS CORRENTES	54.606.700
9720.00.00	FUNDEB SOBRE TRANSFERÊNCIAS INTRAGOVERNAMENTAL	54.606.700
9721.00.00	FUNDEB SOBRE TRANSFERÊNCIA DA UNIÃO	14.476.700
9721.01.00	DEDUÇÕES - PARTICIPAÇÃO DA RECEITA DA UNIÃO	14.359.700
9721.01.02	FPM	14.358.000
9721.01.05	ITR	1.700
9721.36.00	LC/87/96	117.000
9722.00.00	FUNDEB SOBRE TRANSFERENCIA DO ESTADO	40.130.000
9722.01.00	DEDUÇÕES - PARTICIPAÇÃO NA RECEITA DO ESTADO	40.130.000
9722.01.01	ICMS	39.040.000
9722.01.02	IPVA	996.000
9722.01.04	IPI - EXPORTAÇÃO	94.000
<b>Total</b>		<b>618.902.000</b>

**Especificação da Receita da Administração Indireta**

14201 INSTITUTO DE PREVIDÊNCIA SOCIAL DOS SERVIDORES DO MUNICÍPIO DO CABO DE SANTO AGOSTINHO - CABOPREV

<b>Código</b>	<b>Especificação</b>	<b>Valor</b>
<b>I - TOTAL DE RECEITA CORRENTE</b>		<b>22.811.700</b>
<b>1000.00.00</b>	<b>RECEITAS CORRENTES</b>	<b>10.638.000</b>
1200.00.00	RECEITAS DE CONTRIBUIÇÕES	10.268.000
1210.00.00	CONTRIBUIÇÕES SOCIAIS	10.268.000
1210.29.00	CONTRIBUIÇÕES PARA O REGIME PRÓPRIO DE PREVIDÊNCIA DO SERVIDOR PÚBLICO	9.718.000
1210.29.07	CONTRIBUIÇÃO DO SERVIDOR ATIVO PARA O REGIME PRÓPRIO DE PREVIDÊNCIA	3.887.300
1210.29.09	CONTRIBUIÇÕES DO SERVIDOR INATIVO PARA O REGIME PRÓPRIO DE PREVIDÊNCIA	33.000
1210.29.11	CONTRIBUIÇÕES DE PENSIONISTA PARA O REGIME PRÓPRIO DE PREVIDÊNCIA	16.500
1210.29.13	CONTRIBUIÇÃO PREVIDENCIÁRIA PARA AMORTIZAÇÃO DO DÉFICIT ATUARIAL	5.781.200
1210.46.00	COMPENSAÇÃO PREVIDENCIÁRIA ENTRE REGIME GERAL E OS REGIMES PRÓPRIOS DE PREVIDÊNCIA DOS SERVIDORES	550.000
1300.00.00	RECEITA PATRIMONIAL	150.000
1320.00.00	RECEITAS DE VALORES MOBILIÁRIOS	150.000
1328.00.00	REMUNERAÇÃO DOS INVESTIMENTOS DO REGIME PRÓPRIO DE PREVIDÊNCIA DO SERVIDOR	150.000
1900.00.00	OUTRAS RECEITAS CORRENTES	220.000
1910.00.00	MULTAS E JUROS DE MORA	20.000
1912.00.00	MULTAS E JUROS DE MORA DAS CONTRIBUIÇÕES	20.000
1912.29.00	MULTAS E JUROS DE MORA DAS CONTRIBUIÇÕES PARA O RPPS	20.000
1912.29.01	MULTAS E JUROS DE MORA DA CONTRIBUIÇÃO PATRONAL	20.000
1920.00.00	INDENIZAÇÕES E RESTITUIÇÕES	200.000
1922.00.00	RESTITUIÇÕES	200.000
1922.99.00	OUTRAS RESTITUIÇÕES	200.000
<b>7000.00.00</b>	<b>RECEITAS INTRA-ORÇAMENTÁRIAS</b>	<b>12.173.700</b>
7200.00.00	RECEITAS DE CONTRIBUIÇÕES INTRA-ORÇAMENTÁRIAS	12.173.700
7210.00.00	CONTRIBUIÇÕES SOCIAIS - INTRA-ORÇAMENTÁRIAS	12.173.700
7210.29.00	CONTRIBUIÇÕES PARA O REGIME PRÓPRIO DE PREVIDÊNCIA DO SERVIDOR PÚBLICO - INTRA-ORÇAMENTÁRIAS	12.173.700
7210.29.01	CONTRIBUIÇÃO PATRONAL DE SERVIDOR ATIVO CIVIL - INTRA-ORÇAMENTÁRIA	8.173.700
7210.29.13	CONTRIBUIÇÃO PREVIDENCIÁRIA PARA AMORTIZAÇÃO DO DEFICIT ATUARIAL - INTRA-ORÇAMENTÁRIA	4.000.000
<b>Total</b>		<b>22.811.700</b>

Especificação da Receita da Administração Indireta

21602 FUNDO MUNICIPAL DE ASSISTÊNCIA SOCIAL - FMAS

Código	Especificação	Valor
<b>I - TOTAL DE RECEITA CORRENTE</b>		<b>2.080.000</b>
<b>1000.00.00</b>	<b>RECEITAS CORRENTES</b>	<b>2.080.000</b>
1700.00.00	TRANSFERÊNCIAS CORRENTES	2.080.000
1720.00.00	TRANSFERÊNCIAS INTERGOVERNAMENTAIS	2.080.000
1721.00.00	TRANSFERÊNCIAS DA UNIÃO	2.080.000
1721.34.00	TRANSFERÊNCIAS DE RECURSOS DO FUNDO NACIONAL DE ASSISTÊNCIA SOCIAL - FNAS	2.080.000
<b>II - TOTAL DE RECEITA DE CAPITAL</b>		<b>400.000</b>
<b>2000.00.00</b>	<b>RECEITAS DE CAPITAL</b>	<b>400.000</b>
2400.00.00	TRANSFERÊNCIAS DE CAPITAL	400.000
2420.00.00	TRANSFERÊNCIAS INTERGOVERNAMENTAIS	400.000
2421.00.00	TRANSFERÊNCIAS DA UNIÃO	400.000
2421.99.00	OUTRAS TRANSFERÊNCIAS DA UNIÃO	400.000
<b>Total</b>		<b>2.480.000</b>

Especificação da Receita da Administração Indireta

21603 FUNDO MUNICIPAL DE DEFESA DOS DIREITOS DA CRIANÇA E DO ADOLESCENTE - FMDDCA

Código	Especificação	Valor
<b>I - TOTAL DE RECEITA CORRENTE</b>		<b>950.000</b>
<b>1000.00.00</b>	<b>RECEITAS CORRENTES</b>	<b>950.000</b>
1700.00.00	TRANSFERÊNCIAS CORRENTES	950.000
1720.00.00	TRANSFERÊNCIAS INTERGOVERNAMENTAIS	550.000
1721.00.00	TRANSFERÊNCIAS DA UNIÃO	550.000
1721.34.00	TRANSFERÊNCIAS DE RECURSOS DO FUNDO NACIONAL DE ASSISTÊNCIA SOCIAL - FNAS	550.000
1760.00.00	TRANSFERÊNCIAS DE CONVÊNIOS	400.000
1761.00.00	TRANSFERÊNCIAS DE CONVÊNIOS DA UNIÃO E DE SUAS ENTIDADES	400.000
1761.03.00	TRANSFERÊNCIAS DE CONVÊNIOS DA UNIÃO DESTINADAS A PROGRAMAS DE ASSISTÊNCIA SOCIAL	400.000
<b>II - TOTAL DE RECEITA DE CAPITAL</b>		<b>95.000</b>
<b>2000.00.00</b>	<b>RECEITAS DE CAPITAL</b>	<b>95.000</b>
2400.00.00	TRANSFERÊNCIAS DE CAPITAL	95.000
2420.00.00	TRANSFERÊNCIAS INTERGOVERNAMENTAIS	95.000
2421.00.00	TRANSFERÊNCIAS DA UNIÃO	95.000
2421.99.00	OUTRAS TRANSFERÊNCIAS DA UNIÃO	95.000
<b>Total</b>		<b>1.045.000</b>

Especificação da Receita da Administração Indireta

21604 FUNDO MUNICIPAL DE DESENVOLVIMENTO SOCIAL - FMDS

Código	Especificação	Valor
<b>I - TOTAL DE RECEITA CORRENTE</b>		<b>300.000</b>
<b>1000.00.00</b>	<b>RECEITAS CORRENTES</b>	<b>300.000</b>
1700.00.00	TRANSFERÊNCIAS CORRENTES	300.000
1720.00.00	TRANSFERÊNCIAS INTERGOVERNAMENTAIS	300.000
1721.00.00	TRANSFERÊNCIAS DA UNIÃO	300.000
1721.34.00	TRANSFERÊNCIAS DE RECURSOS DO FUNDO NACIONAL DE ASSISTÊNCIA SOCIAL - FNAS	300.000
<b>II - TOTAL DE RECEITA DE CAPITAL</b>		<b>50.000</b>
<b>2000.00.00</b>	<b>RECEITAS DE CAPITAL</b>	<b>50.000</b>
2400.00.00	TRANSFERÊNCIAS DE CAPITAL	50.000
2420.00.00	TRANSFERÊNCIAS INTERGOVERNAMENTAIS	50.000
2421.00.00	TRANSFERÊNCIAS DA UNIÃO	50.000
2421.99.00	OUTRAS TRANSFERÊNCIAS DA UNIÃO	50.000
<b>Total</b>		<b>350.000</b>



Especificação da Receita da Administração Indireta

22501 FACULDADE DE CIÊNCIAS HUMANAS E SOCIAIS APLICADAS DO CABO DE SANTO AGOSTINHO

Código	Especificação	Valor
I - TOTAL DE RECEITA CORRENTE		1.730.000
1000.00.00	RECEITAS CORRENTES	1.730.000
1300.00.00	RECEITA PATRIMONIAL	100.000
1320.00.00	RECEITAS DE VALORES MOBILIÁRIOS	100.000
1325.00.00	REMUNERAÇÃO DE DEPÓSITOS BANCÁRIOS	100.000
1600.00.00	RECEITA DE SERVIÇOS	1.580.000
1600.16.00	SERVIÇOS EDUCACIONAIS	1.580.000
1900.00.00	OUTRAS RECEITAS CORRENTES	50.000
1910.00.00	MULTAS E JUROS DE MORA	50.000
1919.00.00	MULTAS DE OUTRAS ORIGENS	50.000
Total		1.730.000

Especificação da Receita da Administração Indireta

23601 FUNDO MUNICIPAL DE SAÚDE - FMS

Código	Especificação	Valor
<b>I - TOTAL DE RECEITA CORRENTE</b>		<b>25.215.000</b>
<b>1000.00.00</b>	<b>RECEITAS CORRENTES</b>	<b>25.215.000</b>
1300.00.00	RECEITA PATRIMONIAL	215.000
1320.00.00	RECEITAS DE VALORES MOBILIÁRIOS	215.000
1325.00.00	REMUNERAÇÃO DE DEPÓSITOS BANCÁRIOS	215.000
1325.01.00	REMUNERAÇÃO DE DEPÓSITOS DE RECURSOS VINCULADOS	215.000
1325.01.03	RECEITA DE REMUN. DE DEPOSITO BANCARIOS DE RECURSOS VINCULADOS - FUNDO SAUDE	215.000
1700.00.00	TRANSFERÊNCIAS CORRENTES	25.000.000
1720.00.00	TRANSFERÊNCIAS INTERGOVERNAMENTAIS	25.000.000
1721.00.00	TRANSFERÊNCIAS DA UNIÃO	25.000.000
1721.33.00	TRANSFERÊNCIA DE RECURSOS DO SISTEMA ÚNICO DE SAÚDE - SUS - REPASSES FUNDO A FUNDO	25.000.000
<b>II - TOTAL DE RECEITA DE CAPITAL</b>		<b>188.600</b>
<b>2000.00.00</b>	<b>RECEITAS DE CAPITAL</b>	<b>188.600</b>
2400.00.00	TRANSFERÊNCIAS DE CAPITAL	188.600
2420.00.00	TRANSFERÊNCIAS INTERGOVERNAMENTAIS	188.600
2421.00.00	TRANSFERÊNCIAS DA UNIÃO	188.600
2421.01.00	TRANSFERÊNCIAS DE RECURSOS DO SISTEMA ÚNICO DE SAÚDE - SUS	188.600
<b>Total</b>		<b>25.403.600</b>

**PROGRAMAÇÃO A CARGO DOS ÓRGÃOS**

**PODER LEGISLATIVO**

**CÂMARA MUNICIPAL DO CABO DE SANTO AGOSTINHO**

PREFEITURA MUNICIPAL DO CABO DE SANTO AGOSTINHO  
Descrição do Programa de Trabalho Orçamento Fiscal 2012

**Órgão:** 10100 CÂMARA MUNICIPAL DO CABO DE SANTO AGOSTINHO  
**Legislação:** Lei Orgânica do Município do Cabo de Santo Agostinho.  
**Finalidade:** Exercer funções legislativas municipais, bem como as atribuições de fiscalização dos atos do Poder Executivo, com base em dispositivos constitucionais.

Especificação	Recursos de Todas as Fontes		
	Fnt	Tesouro	Total
<b>Programa 1001 AÇÃO LEGISLATIVA</b>		2.165.500	2.165.500
<b>Objetivo:</b> Exercer funções legislativas municipais, bem como as atribuições de fiscalização dos atos do Poder Executivo, com base em dispositivos constitucionais.			
<b>Atividade 10100.0103110012.001 ATIVIDADES LEGISLATIVAS</b>		1.903.200	1.903.200
<b>0001 LEGISLAR SOBRE TODAS AS MATÉRIAS DE COMPETÊNCIA</b>			
<b>unidade</b> UN			
<b>m eta</b> 1 Todo o Município			
<b>0002 APOIAR A REPRESENTATIVIDADE DA PRESIDÊNCIA</b>			
<b>unidade</b> UN			
<b>m eta</b> 1 Todo o Município			
<b>0003 APOIAR OS GABINETES PARLAMENTARES</b>			
<b>unidade</b> UN			
<b>m eta</b> 1 Todo o Município			
3.1.90.00 PESSOAL E ENCARGOS SOCIAIS	01	1.342.000	1.342.000
3.3.90.00 OUTRAS DESPESAS CORRENTES	01	561.200	561.200
		146.400	146.400
<b>Atividade 10100.0112810012.002 CAPACITAÇÃO E QUALIFICAÇÃO DE PESSOAL DO PODER LEGISLATIVO</b>			
<b>0004 PROMOVER CURSOS DE CAPACITAÇÃO E QUALIFICAÇÃO DE PESSOAL</b>			
<b>unidade</b> UN			
<b>m eta</b> 1 Todo o Município			
3.3.90.00 OUTRAS DESPESAS CORRENTES	01	146.400	146.400
		115.900	115.900
<b>Atividade 10100.0113110012.003 DIVULGAÇÃO DAS AÇÕES PARLAMENTARES</b>			
<b>0005 IMPLEMENTAR PLANO DE MÍDIA - COMUNICAÇÃO, COM A IMPLANTAÇÃO DA RÁDIO CÂMARA</b>			
<b>unidade</b> UN			
<b>m eta</b> 1 Todo o Município			
<b>0006 PROMOVER AUDIÊNCIAS PÚBLICAS - CÂMARA ITINERANTE</b>			
<b>unidade</b> UN			
<b>m eta</b> 1 Todo o Município			
3.3.90.00 OUTRAS DESPESAS CORRENTES	01	115.900	115.900
		366.000	366.000
<b>Programa 1002 CONTROLADORIA GERAL DA CÂMARA</b>			
<b>Objetivo:</b> Assegurar ao Poder Legislativo a fiscalização contábil, financeira, orçamentária, administrativa, operacional e patrimonial dos recursos e avaliação de resultados, visando a eficiência e eficácia dos mesmos.			
<b>Atividade 10100.0412410022.004 CONTROLE INTERNO DO PODER LEGISLATIVO</b>		366.000	366.000
<b>0017 DESENVOLVER AÇÕES VOLTADAS PARA O CONTROLE INTERNO</b>			
<b>unidade</b> UN			
<b>m eta</b> 1 Todo o Município			
3.3.90.00 OUTRAS DESPESAS CORRENTES	01	305.000	305.000
4.4.90.00 INVESTIMENTOS	01	61.000	61.000
		20.292.400	20.292.400
<b>Programa 7001 APOIO ADMINISTRATIVO ÀS AÇÕES DA CÂMARA MUNICIPAL</b>			
<b>Objetivo:</b> Executar os serviços administrativos, abrangendo as tarefas de natureza financeira, de pessoal, de material, veículos e patrimônio.			

Órgão 10100 CÂMARA MUNICIPAL DO CABO DE SANTO AGOSTINHO

Especificação	Recursos de Todas as Fontes			
	Fnt	Tesouro	Outras	Total
Projeto 10100.0112270017.001 CONSTRUÇÃO, AMPLIAÇÃO E REFORMA DAS INSTALAÇÕES DA CÂMARA MUNICIPAL		894.300		894.300
0007 CONSTRUIR, AMPLIAR E REFORMAR GABINETES E INSTALAÇÕES DA CÂMARA				
unidade UN				
m eta 1 Todo o Município				
0010 REEQUIPAR E MODERNIZAR OS GABINETES DOS VEREADORES				
unidade UN				
m eta 1 Todo o Município				
0011 MELHORAR O SISTEMA DE REFRIGERAÇÃO DA CÂMARA				
unidade UN				
m eta 1 Todo o Município				
3.3.90.00 OUTRAS DESPESAS CORRENTES	01	150.000		150.000
4.4.90.00 INVESTIMENTOS	01	744.300		744.300
Atividade 10100.0112270018.001 GESTÃO ADMINISTRATIVA DA CÂMARA MUNICIPAL		18.891.800		18.891.800
0012 MANTER E OPERACIONALIZAR A CÂMARA MUNICIPAL				
unidade UN				
m eta 1 Todo o Município				
0023 PAGAR JUROS E ENCARGOS DA DÍVIDA				
unidade UN				
m eta 1 Todo o Município				
3.1.90.00 PESSOAL E ENCARGOS SOCIAIS	01	14.892.100		14.892.100
3.2.90.00 JUROS E ENCARGOS DA DÍVIDA	01	283.000		283.000
3.3.90.00 OUTRAS DESPESAS CORRENTES	01	3.549.700		3.549.700
4.4.90.00 INVESTIMENTOS	01	167.000		167.000
Op.Especial 10100.0133170019.001 ENCARGOS COM VALES TRANSPORTE DOS SERVIDORES DA CÂMARA		6.100		6.100
0014 ADQUIRIR E DISTRIBUIR VALES TRANSPORTE				
unidade UN				
m eta 1 Todo o Município				
3.3.90.00 OUTRAS DESPESAS CORRENTES	01	6.100		6.100
Op.Especial 10100.0927270019.002 ENCARGOS COM INATIVOS E PENSIONISTAS DA CÂMARA MUNICIPAL		475.800		475.800
0015 PAGAR ENCARGOS COM INATIVOS E PENSIONISTAS DA CÂMARA MUNICIPAL				
unidade UN				
m eta 1 Todo o Município				
3.1.90.00 PESSOAL E ENCARGOS SOCIAIS	01	475.800		475.800
Op.Especial 10100.1133170019.003 ENCARGOS COM O PASEP DA CÂMARA		24.400		24.400
0016 PAGAR ENCARGOS COM O PASEP				
unidade UN				
m eta 1 Todo o Município				
3.3.90.00 OUTRAS DESPESAS CORRENTES	01	24.400		24.400
<b>Total do Órgão</b>		<b>22.823.900</b>		<b>22.823.900</b>

**PODER EXECUTIVO**

**GOVERNADORIA DO MUNICÍPIO**



**Órgão** 11100 GABINETE DO PREFEITO

**Legislação:** Leis Municipais nºs 1.758, de 10/01/1997; 1.924, de 29/12/2000; 1.938, de 28/09/2001; 2.046, de 06/03/2003; 2.277, de 26/10/2005; 2.410, de 12/09/2007 e 2.467, de 11/12/2008.

**Finalidade:** Receber, expedir, controlar e elaborar todos os expedientes, correspondências e processos com trâmite no Gabinete do Prefeito; operacionalizar o Setor de Protocolo Geral e exercer outras atividades administrativas; controlar, planejar e acompanhar a execução orçamentária do órgão; organizar e promover recepção a autoridades em geral, observando as exigências protocolares, bem como eventos oficiais; e através da Ouvidoria Municipal receber, apurar e processar as informações e demandas da população em geral, diretamente e por intermédio dos Conselhos Consultivos do APA's, do Conselhos de Direitos e demais órgãos e entidades de controle social.

Especificação	Recursos de Todas as Fontes			Total
	Fnt	Tesouro	Outras	
<b>Programa 1005 GESTÃO ESTRATÉGICA DO MUNICÍPIO</b>		<b>40.000</b>		<b>40.000</b>
<b>Objetivo:</b> Desenvolver e implantar um modelo de gestão integrada, visando a consolidação do plano estratégico de desenvolvimento sustentável do Município.				
<b>Atividade 11100.0412110052.010 SUPERVISÃO, COORDENAÇÃO E PLANEJAMENTO DAS AÇÕES DE GOVERNO</b>		40.000		40.000
<b>0018 ACOMPANHAR E MONITORAR A AÇÃO GOVERNAMENTAL</b>				
<b>unidade</b> UN				
<b>m eta</b> 1 Todo o Município				
<b>0027 ASSESSORAR AS AÇÕES DE GOVERNO</b>				
<b>unidade</b> UN				
<b>m eta</b> 1 Todo o Município				
3.3.90.00 OUTRAS DESPESAS CORRENTES	01	30.000		30.000
4.4.90.00 INVESTIMENTOS	01	10.000		10.000
<b>Programa 1006 GESTÃO GOVERNAMENTAL TRANSPARENTE</b>		<b>40.000</b>		<b>40.000</b>
<b>Objetivo:</b> Assegurar à sociedade o pleno conhecimento das ações de Governo.				
<b>Atividade 11100.0412410062.011 OUVIDORIA MUNICIPAL</b>		40.000		40.000
<b>0019 MANTER A OUVIDORIA MUNICIPAL</b>				
<b>unidade</b> UN				
<b>m eta</b> 1 Todo o Município				
3.3.90.00 OUTRAS DESPESAS CORRENTES	01	30.000		30.000
4.4.90.00 INVESTIMENTOS	01	10.000		10.000
<b>Programa 1007 CERIMONIAL DA PREFEITURA CONSTRUINDO UM NOVO TEMPO</b>		<b>90.000</b>		<b>90.000</b>
<b>Objetivo:</b> Realizar plenamente as cerimônias oficiais do Gabinete do Prefeito e apoiar as demais Secretarias.				
<b>Atividade 11100.0412210072.013 PLANEJAMENTO, SUPERVISÃO, COORDENAÇÃO E EXECUÇÃO DAS CERIMÔNIAS DO GOVERNO</b>		90.000		90.000
<b>0024 PROMOVER, ORGANIZAR E DIVULGAR AS AÇÕES DO CERIMONIAL</b>				
<b>unidade</b> UN				
<b>m eta</b> 1 Todo o Município				
3.3.90.00 OUTRAS DESPESAS CORRENTES	01	90.000		90.000
<b>Programa 7007 APOIO ADMINISTRATIVO ÀS AÇÕES DO GABINETE DO PREFEITO</b>		<b>4.083.700</b>		<b>4.083.700</b>
<b>Objetivo:</b> Executar os serviços administrativos, abrangendo as tarefas de natureza financeira, de pessoal, de material e de patri				
<b>Atividade 11100.0412270078.007 GESTÃO ADMINISTRATIVA DO GABINETE DO PREFEITO</b>		4.083.700		4.083.700
<b>0025 MANTER AS ATIVIDADES ADMINISTRATIVAS E O PRÉDIO SEDE DA PREFEITURA</b>				
<b>unidade</b> UN				
<b>m eta</b> 1 Todo o Município				
3.1.91.00 PESSOAL E ENCARGOS SOCIAIS	01	10.000		10.000
3.1.90.00 PESSOAL E ENCARGOS SOCIAIS	01	3.773.700		3.773.700
3.3.90.00 OUTRAS DESPESAS CORRENTES	01	222.000		222.000
4.4.90.00 INVESTIMENTOS	01	78.000		78.000
<b>Total do Órgão</b>		<b>4.253.700</b>		<b>4.253.700</b>

**Órgão** 11101 GABINETE DO VICE-PREFEITO

**Legislação:** Leis Municipais nºs 1.758, de 10/01/1997; 1.924, de 29/12/2000; 1.938, de 28/09/2001; 2.046, de 06/03/2003; 2.277, de 26/10/2005; 2.410, de 12/09/2007 e 2.467, de 11/12/2008.

**Finalidade:** Assistir o Vice-Prefeito no desempenho de suas atribuições; coordenar a pauta de audiências, despachos, viagens e ev prestar apoio logístico e operacional ao Vice-Prefeito no exercício de suas funções ou em missões especiais.

Especificação	Recursos de Todas as Fontes			
	Fnt	Tesouro	Outras	Total
<b>Programa</b> 7005 APOIO ADMINISTRATIVO ÀS AÇÕES DO GABINETE DO VICE-PREFEIT		870.000		870.000
<b>Objetivo:</b> Executar os serviços administrativos, abrangendo as tarefas de natureza financeira, de pessoal, de material e de patri				
<b>Atividade</b> 11101.0412270058.005 GESTÃO ADMINISTRATIVA DO GABINETE DO VICE-PREFEITO		870.000		870.000
0020 MANTER O GABINETE DO VICE-PREFEITO				
<b>unidade</b> UN				
m eta 1 Todo o Município				
3.1.91.00 PESSOAL E ENCARGOS SOCIAIS	01	20.000		20.000
3.1.90.00 PESSOAL E ENCARGOS SOCIAIS	01	550.000		550.000
3.3.90.00 OUTRAS DESPESAS CORRENTES	01	250.000		250.000
4.4.90.00 INVESTIMENTOS	01	50.000		50.000
<b>Total do Órgão</b>		870.000		870.000

**Órgão** 11102 SECRETARIA EXECUTIVA DE COMUNICAÇÃO SOCIAL

**Legislação:** Leis Municipais nºs 1.938, de 28/09/2001; 2.046, de 05/03/2003; 2.277, de 26/10/2005; 2.410, de 12/09/2007 e 2.467, de 11/12/2008.

**Finalidade:** Coordenar as políticas de comunicação interna e externa da Administração Pública Municipal e de atenção ao cidadão, facilitando seu acesso às informações sobre a cidade e os serviços municipais; facilitar a difusão e promoção das iniciativas sociais, econômicas e culturais do Município; executar as atividades de Relações Públicas e comunicação dirigida; coordenar produção de todo o material gráfico e audiovisual dos órgãos e entidades da Administração Pública; coordenar campanhas de divulgação da Administração Municipal, a cidade e suas potencialidades em âmbito local, estadual, nacional e internacional.

Especificação	Recursos de Todas as Fontes			
	Fnt	Tesouro	Outras	Total
<b>Programa 1006 GESTÃO GOVERNAMENTAL TRANSPARENTE</b>		5.790.000		5.790.000
<b>Objetivo:</b> Assegurar à sociedade o pleno conhecimento das ações de Governo.				
<b>Atividade 11102.0413110062.012 DIVULGAÇÃO DA AÇÃO GOVERNAMENTAL</b>		5.790.000		5.790.000
<b>0021 DIVULGAR AS AÇÕES GOVERNAMENTAIS</b>				
<b>unidade UN</b>				
<b>m eta 1 Todo o Município</b>				
3.3.90.00 OUTRAS DESPESAS CORRENTES	01	5.790.000		5.790.000
<b>Programa 7006 APOIO ADMINISTRATIVO ÀS AÇÕES DA SECRETARIA EXECUTIVA DE COMUNICAÇÃO SOCIAL</b>		1.110.000		1.110.000
<b>Objetivo:</b> Executar os serviços administrativos, abrangendo as tarefas de natureza financeira, de pessoal, de material e de patri				
<b>Atividade 11102.0412270068.006 GESTÃO ADMINISTRATIVA DA SECRETARIA EXECUTIVA DE COMUNICAÇÃO SOCIAL</b>		1.110.000		1.110.000
<b>0022 MANTER AS ATIVIDADES ADMINISTRATIVAS DA SECRETARIA EXECUTIVA DE COMUNICAÇÃO SOCIAL</b>				
<b>unidade UN</b>				
<b>m eta 1 Todo o Município</b>				
3.1.91.00 PESSOAL E ENCARGOS SOCIAIS	01	5.000		5.000
3.1.90.00 PESSOAL E ENCARGOS SOCIAIS	01	875.000		875.000
3.3.90.00 OUTRAS DESPESAS CORRENTES	01	200.000		200.000
4.4.90.00 INVESTIMENTOS	01	30.000		30.000
<b>Total do Órgão</b>		<b>6.900.000</b>		<b>6.900.000</b>

**Órgão** 11103 PROCURADORIA GERAL DO MUNICÍPIO

**Legislação:** Lei Municipal nº 2.584, de 27/08/2010.

**Finalidade:** Representar judicial e extra-judicialmente o Município, em juízo e em processos administrativos contenciosos; promover juízo ou fora dele, ativa ou passivamente a defesa dos atos e prerrogativas do Chefe do Poder Executivo; exercer as funções consultoria jurídica do Poder Executivo; promover a cobrança da dívida ativa do Município; promover medidas de natureza jurídica objetivando proteger o patrimônio dos órgãos e entidades da Administração Pública Municipal; representar ao Prefeito e aos Secretários Municipais sobre providências de ordem jurídica, no interesse da administração municipal; realizar estudos e pesquisas sobre matérias jurídicas, promovendo a sua divulgação; e desempenhar atribuições de natureza jurídica que lhe forem cometidas pelo Chefe do Poder Executivo, relacionadas aos órgãos da Administração Pública Direta e Indireta.

Especificação	Recursos de Todas as Fontes			
	Fnt	Tesouro	Outras	Total
<b>Programa 1013 PROGRAMA DE QUALIFICAÇÃO DOS FUNCIONÁRIOS DA PROCURADORIA GERAL DO MUNICÍPIO</b>		50.000		50.000
<b>Objetivo:</b> Promover o desenvolvimento pessoal e funcional do servidor; melhorar o desempenho e a realização pessoal e profissional do servidor; proporcionar oportunidade de crescimento na carreira e aprimorar as competências e habilidades do servidor.				
<b>Atividade 11103.0412810132.005 QUALIFICAÇÃO E DESENVOLVIMENTO DE RECURSOS HUMANOS DA PGM</b>		50.000		50.000
<b>0546 DESENVOLVER AÇÕES DE CAPACITAÇÃO DOS SERVIDORES DA PROCURADORIA GERAL DO MUNICÍPIO</b>				
<i>unidade</i> UN				
meta 1 Todo o Município				
3.3.90.00 OUTRAS DESPESAS CORRENTES	01	50.000		50.000
<b>Programa 7009 APOIO ADMINISTRATIVO ÀS AÇÕES DA PROCURADORIA GERAL DO MUNICÍPIO</b>		4.028.000		4.028.000
<b>Objetivo:</b> Executar os serviços administrativos, abrangendo as tarefas de natureza financeira, de pessoal, de material e de patrimônio.				
<b>Atividade 11103.0412270098.010 GESTÃO ADMINISTRATIVA DA PROCURADORIA GERAL DO MUNICÍPIO</b>		4.028.000		4.028.000
<b>0490 MANTER AS ATIVIDADES DA PROCURADORIA GERAL DO MUNICÍPIO</b>				
<i>unidade</i> UN				
meta 1 Todo o Município				
3.1.91.00 PESSOAL E ENCARGOS SOCIAIS	01	564.900		564.900
3.1.90.00 PESSOAL E ENCARGOS SOCIAIS	01	3.201.100		3.201.100
3.3.90.00 OUTRAS DESPESAS CORRENTES	01	150.000		150.000
4.4.90.00 INVESTIMENTOS	01	112.000		112.000
<b>Programa 7022 DEFESA DO MUNICÍPIO E DA GESTÃO</b>		4.760.000		4.760.000
<b>Objetivo:</b> Defender administrativamente os interesses do Município.				
<b>Atividade 11103.0206270228.009 DEFESA DO MUNICÍPIO E DA GESTÃO</b>		2.410.000		2.410.000
<b>0491 ASSESSORAR ESTUDOS TÉCNICOS E JURÍDICO-ADMINISTRATIVOS</b>				
<i>unidade</i> UN				
meta 1 Todo o Município				
<b>0492 EXERCER A DEFESA JUDICIAL E EXTRAJUDICIAL DO MUNICÍPIO</b>				
<i>unidade</i> UN				
meta 1 Todo o Município				
<b>0544 IMPLANTAR O SISTEMA DE ACOMPANHAMENTO DAS FASES DO EXECUTIVO FISCAL E DOS PROCESSOS JULGADOS</b>				
<i>unidade</i> UN				
meta 1 Todo o Município				
3.3.90.00 OUTRAS DESPESAS CORRENTES	01	2.400.000		2.400.000
4.4.90.00 INVESTIMENTOS	01	10.000		10.000
<b>Op.Especial 11103.0206270229.005 ENCARGOS COM SENTENÇAS JUDICIAIS</b>		2.350.000		2.350.000
<b>0545 PAGAR OS ENCARGOS COM SENTENÇAS JUDICIAIS</b>				
<i>unidade</i> UN				
meta 1 Todo o Município				

Órgão      11103    PROCURADORIA GERAL DO MUNICÍPIO

Especificação	Recursos de Todas as Fontes			
	Fnt	Tesouro	Outras	Total
3.1.91.00    PESSOAL E ENCARGOS SOCIAIS	01	100.000		100.000
3.1.90.00    PESSOAL E ENCARGOS SOCIAIS	01	1.000.000		1.000.000
3.3.90.00    OUTRAS DESPESAS CORRENTES	01	1.250.000		1.250.000
<b>Total do Órgão</b>		<b>8.838.000</b>		<b>8.838.000</b>

**Órgão** 11104 CONTROLADORIA GERAL DO MUNICÍPIO

**Legislação:** Leis Municipais n.ºs. 2.295, de 05/12/2005; 2.277, de 26/10/2005; 2.410, de 12/09/2007 e 2.467, de 11/12/2008.

**Finalidade:** Organizar todos os métodos e medidas adotados pela Administração Municipal para salvaguardar os ativos; desenvolver eficiência nas operações; avaliar o cumprimento dos programas, objetivos, metas e orçamentos e das políticas administrativas prescritas; verificar a exatidão e a fidelidade das informações; e assegurar o cumprimento da lei.

Especificação	Recursos de Todas as Fontes		
	Fnt	Tesouro	Total
<b>Programa 1008 GESTÃO DA POLÍTICA INTERNA DE CONTROLE MUNICIPAL</b>		170.000	170.000
<b>Objetivo:</b> Assegurar ao Poder Executivo a fiscalização contábil, financeira, orçamentária, administrativa, operacional e patrimonial da aplicação dos recursos e a avaliação de resultados, visando a eficiência e eficácia dos mesmos.			
<b>Atividade 11104.0412410082.014 CONTROLADORIA GERAL DO MUNICÍPIO</b>		160.000	160.000
0026 DESENVOLVER AÇÕES VOLTADAS PARA O CONTROLE INTERNO DO MUNICÍPIO			
<b>unidade</b> UN			
<b>m eta</b> 1 Todo o Município			
8021 PROMOVER CURSOS DE APERFEIÇOAMENTO PARA OS SERVIDORES DA CGM			
<b>unidade</b> UN			
<b>m eta</b> 1 Todo o Município			
3.3.90.00 OUTRAS DESPESAS CORRENTES	01	135.000	135.000
4.4.90.00 INVESTIMENTOS	01	25.000	25.000
<b>Atividade 11104.0412410082.015 FISCALIZAÇÃO E CONTROLE DA APLICAÇÃO DE RECURSOS MUNICIPAIS EM SUBVENÇÕES SOCIAIS</b>		10.000	10.000
0847 ASSEGURAR A APLICAÇÃO DAS DISPOSIÇÕES DA LDO SOBRE TRANSFERÊNCIAS A ENTIDADES PRIVADAS SEM FINS LUCRATIVOS			
<b>unidade</b> UN			
<b>m eta</b> 1 Todo o Município			
3.3.90.00 OUTRAS DESPESAS CORRENTES	01	10.000	10.000
<b>Programa 7008 APOIO ADMINISTRATIVO ÀS AÇÕES DA CONTROLADORIA GERAL DO MUNICÍPIO</b>		940.000	940.000
<b>Objetivo:</b> Executar os serviços administrativos, abrangendo as tarefas de natureza financeira, de pessoal, de material e de patri			
<b>Atividade 11104.0412270088.008 GESTÃO ADMINISTRATIVA DA CONTROLADORIA GERAL DO MUNICÍPIO</b>		940.000	940.000
0700 MANTER AS ATIVIDADES DO ÓRGÃO			
<b>unidade</b> UN			
<b>m eta</b> 1 Todo o Município			
3.1.91.00 PESSOAL E ENCARGOS SOCIAIS	01	32.500	32.500
3.1.90.00 PESSOAL E ENCARGOS SOCIAIS	01	867.500	867.500
3.3.90.00 OUTRAS DESPESAS CORRENTES	01	30.000	30.000
4.4.90.00 INVESTIMENTOS	01	10.000	10.000
<b>Total do Órgão</b>		<b>1.110.000</b>	<b>1.110.000</b>

**Órgão** 11105 SECRETARIA EXECUTIVA DA MULHER

**Legislação:** Leis Municipais nºs 2.410, de 12/09/2007; 2.467, de 11/12/2008; 2.783, de 25/04/2011; e 2.791, de 01/06/2011.

**Finalidade:** Estimular, apoiar e desenvolver estudos e diagnósticos sobre a situação da mulher no Município, articulada com setores públicos e privado afins; e desenvolver ações de prevenção e combate a todas as formas de violação dos direitos e de discriminação das mulheres, com ênfase nos programas e projetos de atenção à mulher em situação de violência.

Especificação	Recursos de Todas as Fontes			Total
	Fnt	Tesouro	Outras	
<b>Programa 1061 ARTICULANDO COM A SOCIEDADE</b>		<b>236.000</b>		<b>236.000</b>
<b>Objetivo:</b> Apoiar as iniciativas da sociedade organizada através dos fundos, conselhos e comissões municipais.				
<b>Atividade 11105.1412210612.131 APOIO AO CONSELHO MUNICIPAL DOS DIREITOS DA MULHER, AS COMISSÕES MUNICIPAIS E AO FUND. MUNI. DOS DIREITOS DA MULHER</b>		<b>236.000</b>		<b>236.000</b>
<b>1200 IMPLANTAR E MANTER O FUNDO MUNICIPAL DOS DIREITOS DA MULHER</b>				
<b>unidade</b> UN				
<b>m eta</b> 1 Todo o Município				
<b>1201 CAPACITAR AS CONSELHEIRAS E EQUIPE TÉCNICA ADMINISTRATIVA</b>				
<b>unidade</b> UN				
<b>m eta</b> 1 Todo o Município				
<b>1202 PROMOVER E APOIAR PLENÁRIA TEMÁTICA DA MULHER NO ORÇAMENTO PARTICIPATIVO</b>				
<b>unidade</b> UN				
<b>m eta</b> 1 Todo o Município				
<b>1203 CRIAR E MANTER A COMISSÃO GESTORA DE POLITICAS PARA AS MULHERES</b>				
<b>unidade</b> UN				
<b>m eta</b> 1 Todo o Município				
<b>1205 MANTER O CONSELHO MUNICIPAL DOS DIREITOS DA MULHER - CMDM</b>				
<b>unidade</b> UN				
<b>m eta</b> 1 Todo o Município				
3.3.90.00 OUTRAS DESPESAS CORRENTES	01	100.000		100.000
3.3.90.00 OUTRAS DESPESAS CORRENTES	02	93.000		93.000
3.3.90.00 OUTRAS DESPESAS CORRENTES	07	17.000		17.000
4.4.90.00 INVESTIMENTOS	02	26.000		26.000
<b>Programa 3076 ENFRENTAMENTO À VIOLÊNCIA CONTRA A MULHER</b>		<b>296.000</b>		<b>296.000</b>
<b>Objetivo:</b> Promover prevenção, assistência à mulher em situação de violência de gênero e proteção aos direitos humanos das				
<b>Atividade 11105.1442230764.300 PREVENÇÃO À VIOLÊNCIA CONTRA A MULHER E PROTEÇÃO AOS SEUS DIREITOS HUMANOS</b>		<b>226.000</b>		<b>226.000</b>
<b>1206 APOIAR E MANTER AÇÕES VOLTADAS À PROTEÇÃO DAS MULHER EM SITUAÇÃO DE VIOLÊNCIA</b>				
<b>unidade</b> UN				
<b>m eta</b> 1 Todo o Município				
<b>1207 REALIZAR AÇÕES DE DIVULGAÇÃO E ENFRENTAMENTO À VIOLÊNCIA DE GÊNERO EXPLORAÇÃO SEXUAL E TRÁFICO DE MULHERES</b>				
<b>unidade</b> UN				
<b>m eta</b> 1 Todo o Município				
3.3.90.00 OUTRAS DESPESAS CORRENTES	01	160.000		160.000
3.3.90.00 OUTRAS DESPESAS CORRENTES	02	50.000		50.000
3.3.90.00 OUTRAS DESPESAS CORRENTES	07	15.000		15.000
4.4.90.00 INVESTIMENTOS	07	1.000		1.000
<b>Atividade 11105.1442230764.301 OPERACIONALIZAÇÃO DO CENTRO DE REFERÊNCIA DE ATENDIMENTO À MULHER EM SITUAÇÃO DE VIOLÊNCIA DOMÉSTICA E SEXISTA</b>		<b>70.000</b>		<b>70.000</b>
<b>1208 REALIZAR DESLOCAMENTO DA MULHER EM SITUAÇÃO DE VIOLÊNCIA DE GÊNERO</b>				
<b>unidade</b> MULHER				

Órgão 11105 SECRETARIA EXECUTIVA DA MULHER

Especificação	Recursos de Todas as Fontes			
	Fnt	Tesouro	Outras	Total
meta 1 Todo o Município				
1209 CAPACITAR EQUIPE TÉCNICA DO CENTRO DE REFERÊNCIA DE ATENDIMENTO À MULHER EM SITUAÇÃO DE VIOLÊNCIA DOMÉSTICA E SEXISTA				
unidade CAPACITAÇÃO				
meta 2 Todo o Município				
1210 MANTER O CENTRO DE REFERÊNCIA DA MULHER				
unidade UN				
meta 1 Todo o Município				
8044 REALIZAR AÇÕES DE DIVULGAÇÃO DOS SERVIÇOS DE ATENDIMENTO À MULHER				
unidade UN				
meta 1 Todo o Município				
3.3.90.00 OUTRAS DESPESAS CORRENTES	01	50.000		50.000
4.4.90.00 INVESTIMENTOS	01	20.000		20.000
<b>Programa 3077 CIDADANIA E DIREITOS DA MULHER</b>		<b>170.000</b>		<b>170.000</b>
<b>Objetivo:</b> Promover a efetivação dos direitos da mulher, com enfoque nas questões de gênero, raça/etnia e orientação sexual, v elevação da cidadania das mulheres.				
Atividade 11105.1442230774.302 EDUCAÇÃO E SAÚDE DA MULHER		80.000		80.000
1211 APOIAR AÇÕES E CAPACITAR PROFISSIONAIS DE EDUCAÇÃO SOBRE GÊNERO RAÇA/ETNIA NA PERSPECTIVA DOS DIREITOS HUMANOS				
unidade UN				
meta 1 Todo o Município				
1212 REALIZAR AÇÕES EDUCATIVAS SOBRE DIREITOS SEXUAIS E REPRODUTIVOS, A QUESTÃO RACIAL E HOMOFÔBICA				
unidade CAMPANHA				
meta 4 Todo o Município				
1213 CRIAR E MANTER O PRÊMIO DE INCENTIVO AO ESTUDO DO GÊNERO				
unidade UN				
meta 1 Todo o Município				
3.3.90.00 OUTRAS DESPESAS CORRENTES	01	80.000		80.000
Atividade 11105.1442230774.303 FORTALECIMENTO SOCIOPOLÍTICO DAS MULHERES		90.000		90.000
1215 REALIZAR E APOIAR A ELABORAÇÃO DE ESTUDOS/DIAGNÓSTICO E PESQUISA SOCIOPOLÍTICA E CONÔMICA DAS MULHERES				
unidade UN				
meta 1 Todo o Município				
1216 REALIZAR E APOIAR FÓRUM, SEMINÁRIO, PALESTRA, ENCONTROS, EVENTOS E CELEBRAÇÃO DE DATAS SIGNIFICATIVAS				
unidade UN				
meta 1 Todo o Município				
8045 APOIAR E INCENTIVAR ATIVIDADES DE FORMAÇÃO PARA O EMPODERAMENTO SÓCIOPOLÍTICO DAS MULHERES				
unidade UN				
meta 1 Todo o Município				
3.3.90.00 OUTRAS DESPESAS CORRENTES	01	90.000		90.000
<b>Programa 3088 GÊNERO E EMPREENDEDORISMO</b>		<b>198.000</b>		<b>198.000</b>
<b>Objetivo:</b> Promover ações de valorização das mulheres como sujeitos econômicos e financeiros, sob perspectiva de gênero e ra ampliando a inserção e promovendo a igualdade de direitos da mulher.				



Órgão 11105 SECRETARIA EXECUTIVA DA MULHER

Especificação	Recursos de Todas as Fontes			Total
	Fnt	Tesouro	Outras	
Atividade 11105.1412230884.304 GERAÇÃO DE TRABALHO E RENDA		198.000	.	198.000
1217 REALIZAR CURSOS DE QUALIFICAÇÃO PROFISSIONAL E INTERCÂMBIOS				
unidade UN				
meta 1 Todo o Município				
1218 MANTER, FORTALECER E AMPLIAR O PROJETO GÊNERO E EMPREENDEDORISMO				
unidade UN				
meta 1 Todo o Município				
3.3.90.00 OUTRAS DESPESAS CORRENTES	01	60.000		60.000
3.3.90.00 OUTRAS DESPESAS CORRENTES	02	117.000		117.000
3.3.90.00 OUTRAS DESPESAS CORRENTES	07	18.000		18.000
4.4.90.00 INVESTIMENTOS	01	3.000		3.000
Programa 7093 APOIO ADMINISTRATIVO ÀS AÇÕES DA SECRETARIA EXECUTIVA DA MULHER		530.000		530.000
Objetivo: Executar os serviços administrativos, abrangendo as tarefas de natureza financeira, de pessoal, de material e de patri				
Atividade 11105.0412270938.210 GESTÃO ADMINISTRATIVA DA SECRETARIA EXECUTIVA DA MULHER		530.000		530.000
1219 GESTÃO ADMINISTRATIVA DA SECRETARIA EXECUTIVA DA MULHER				
unidade UN				
meta 1 Todo o Município				
3.1.91.00 PESSOAL E ENCARGOS SOCIAIS	01	10.000		10.000
3.1.90.00 PESSOAL E ENCARGOS SOCIAIS	01	390.000		390.000
3.3.90.00 OUTRAS DESPESAS CORRENTES	01	100.000		100.000
4.4.90.00 INVESTIMENTOS	01	30.000		30.000
<b>Total do Órgão</b>		<b>1.430.000</b>		<b>1.430.000</b>

Órgão 11106 SECRETARIA EXECUTIVA DE COMBATE AS DROGAS

Legislação: Lei Municipal n 2.813 de 25/07/2011.

Finalidade: Planejar, organizar, dirigir, coordenar e gerenciar as atividades setoriais a cargo do município do Cabo de Santo Agostin relativas ao uso indevido de substâncias e/ou produtos que causam dependências, bem como ações de prevenção e tra do uso dessas substâncias, visando à recuperação e à reinsersão do dependente químico.

Especificação	Recursos de Todas as Fontes			Total
	Fnt	Tesouro	Outras	
<b>Programa 3096 PRESERVANDO A VIDA E RECUPERANDO A DIGNIDADE</b>		<b>2.550.000</b>		<b>2.550.000</b>
<i>Objetivo:</i> Realizar ações de combate à dependência química e toxicológica exógena, com vistas à preservação e proteção da in humana, recuperação da auto-estima e reintegração social.				
<b>Atividade 11106.0824430964.228 APOIO AS AÇÕES DE COMBATE AS DROGAS</b>		<b>2.550.000</b>		<b>2.550.000</b>
<b>1220 APOIAR, IMPLEMENTAR E COORDENAR AS AÇÕES DE COMBATE AS DROGAS</b>				
<i>unidade</i> UN				
<i>m eta</i> 1 Todo o Município Emenda Parlamentar				
3.1.90.00 PESSOAL E ENCARGOS SOCIAIS	01	250.000		250.000
3.3.90.00 OUTRAS DESPESAS CORRENTES	01	50.000		50.000
3.3.90.00 OUTRAS DESPESAS CORRENTES	02	1.750.000		1.750.000
4.4.90.00 INVESTIMENTOS	02	500.000		500.000
<b>Programa 7201 APOIO ADMINISTRATIVO ÀS AÇÕES DA SECRETARIA EXECUTIVA DE COMBATE AS DROGAS</b>		<b>950.000</b>		<b>950.000</b>
<i>Objetivo:</i> Executar os serviços administrativos, abrangendo as tarefas de natureza financeira, de pessoal, de material e de patr				
<b>Atividade 11106.0412272018.201 GESTÃO ADMINISTRATIVA DA SECRETARIA EXECUTIVA DE COMBATE AS DROGAS</b>		<b>950.000</b>		<b>950.000</b>
<b>1221 DESENVOLVER AÇÕES DE MANUTENÇÃO DO ÓRGÃO</b>				
<i>unidade</i> UN				
<i>m eta</i> 1 Todo o Município				
3.1.90.00 PESSOAL E ENCARGOS SOCIAIS	01	850.000		850.000
3.3.90.00 OUTRAS DESPESAS CORRENTES	01	50.000		50.000
4.4.90.00 INVESTIMENTOS	01	50.000		50.000
<b>Total do Órgão</b>		<b>3.500.000</b>		<b>3.500.000</b>

**SECRETARIA MUNICIPAL DE ASSUNTOS ESTRATÉGICOS**

**Órgão** 12100 SECRETARIA MUNICIPAL DE ASSUNTOS ESTRATÉGICOS -  
ADMINISTRAÇÃO DIRETA

**Legislação:** Leis Municipais nºs 2.356, de 20/12/2006; 2.410, de 12/09/2007 e 2.467, de 11/12/2008.

**Finalidade:** Formular, desenvolver, implementar, coordenar e gerenciar: políticas, diretrizes e estratégias de captação de recursos; parcerias estratégicas de cooperação e assistência técnica; e recursos logísticos estratégicos de interesse do governo, articulando os órgãos da estrutura municipal e instâncias externas do Poder Executivo.

Especificação	Recursos de Todas as Fontes			Total
	Fnt	Tesouro	Outras	
<b>Programa 1011 GESTÃO DOS ASSUNTOS ESTRATÉGICOS DO MUNICÍPIO</b>		70.000		70.000
<b>Objetivo:</b> Supervisionar e coordenar os assuntos estratégicos do Governo Municipal, bem como o desempenho funcional da Secretaria.				
<b>Atividade 12100.0412110112.020 SUPERVISÃO E COORDENAÇÃO DOS ASSUNTOS ESTRATÉGICOS DO MUNICÍPIO</b>		70.000		70.000
<b>0044 SUPERVISIONAR E COORDENAR AS AÇÕES DA SECRETARIA</b>				
<b>unidade UN</b>				
meta 1 Todo o Município				
3.3.90.00 OUTRAS DESPESAS CORRENTES	01	50.000		50.000
4.4.90.00 INVESTIMENTOS	01	20.000		20.000
<b>Programa 1012 VIABILIZANDO POTENCIALIDADES</b>		100.000		100.000
<b>Objetivo:</b> Identificar recursos financeiros e estabelecer parcerias com organismos internacionais ou nacionais, governamentais governamentais que possibilitem a viabilização de projetos especiais de interesse do Governo Municipal, bem como fornecer suporte técnico em contatos e na elaboração de convênios e projetos de cooperação internacional.				
<b>Atividade 12100.0412110122.021 DESENVOLVIMENTO DE ESTRATÉGIAS E ARTICULAÇÕES DE INTERESSE DO MUNICÍPIO</b>		100.000		100.000
<b>0045 ESTABELECE PARCERIAS DE COOPERAÇÃO E ASSISTÊNCIA TÉCNICA</b>				
<b>unidade UN</b>				
meta 1 Todo o Município				
<b>0046 ASSESSORAR OS ÓRGÃOS MUNICIPAIS EM ASSUNTOS INTERNACIONAIS</b>				
<b>unidade UN</b>				
meta 1 Todo o Município				
3.3.90.00 OUTRAS DESPESAS CORRENTES	01	25.000		25.000
3.3.90.00 OUTRAS DESPESAS CORRENTES	02	35.000		35.000
4.4.90.00 INVESTIMENTOS	01	20.000		20.000
4.4.90.00 INVESTIMENTOS	02	20.000		20.000
<b>Programa 7016 APOIO ADMINISTRATIVO ÀS AÇÕES DA SECRETARIA MUNICIPAL DE ASSUNTOS ESTRATÉGICOS</b>		1.220.000		1.220.000
<b>Objetivo:</b> Executar os serviços administrativos, abrangendo as tarefas de natureza financeira, de pessoal, de material e de patr				
<b>Atividade 12100.0412270168.016 GESTÃO ADMINISTRATIVA DA SECRETARIA MUNICIPAL DE ASSUNTOS ESTRATÉGICOS</b>		1.220.000		1.220.000
<b>0047 DESENVOLVER ATIVIDADES DE MANUTENÇÃO DO ÓRGÃO</b>				
<b>unidade UN</b>				
meta 1 Todo o Município				
3.1.91.00 PESSOAL E ENCARGOS SOCIAIS	01	10.000		10.000
3.1.90.00 PESSOAL E ENCARGOS SOCIAIS	01	980.000		980.000
3.3.90.00 OUTRAS DESPESAS CORRENTES	01	200.000		200.000
4.4.90.00 INVESTIMENTOS	01	30.000		30.000
<b>Total do Órgão</b>		<b>1.390.000</b>		<b>1.390.000</b>

**SECRETARIA MUNICIPAL DE ASSUNTOS JURÍDICOS**

**Órgão** 13100 SECRETARIA MUNICIPAL DE ASSUNTOS JURÍDICOS - ADMINISTRAÇÃO DIRETA

**Legislação:** Leis Municipais nºs 1.938, de 28/09/2001; 2.046, de 06/03/2003; 2.277, de 26/10/2005; 2.410, de 12/09/2007; 2.467, de e 2.584, de 27/08/2010.

**Finalidade:** Exercer o controle da legalidade e a consultoria jurídica da Administração Pública Municipal, Direta e Indireta; responde

Especificação	Recursos de Todas as Fontes			Total
	Fnt	Tesouro	Outras	
<b>Programa 1014 ASSUNTOS LEGISLATIVOS</b>		20.000		20.000
<b>Objetivo:</b> Acompanhar a tramitação de proposições na Câmara de Vereadores, coordenar e consolidar informações e pareceres				
<b>Atividade 13100.0406210142.017 ACOMPANHAMENTO DAS PROPOSIÇÕES DOS PODERES LEGISLATIVO, JUDICIÁRIO E EXECUTIVO</b>		20.000		20.000
0028 ACOMPANHAR AS TRAMITAÇÕES DE PREPOSIÇÕES NA ESFERA MUNICIPAL				
unidade UN				
meta 1 Todo o Município				
3.3.90.00 OUTRAS DESPESAS CORRENTES	01	20.000		20.000
<b>Programa 1015 LICITAÇÕES E CONTRATOS</b>		728.000		728.000
<b>Objetivo:</b> Garantir a legalidade, racionalidade e eficiência da ação governamental e a modernização dos processos licitatórios				
<b>Atividade 13100.0412410152.025 LICITAÇÕES E CONTRATOS</b>		728.000		728.000
0048 PROMOVER CURSOS DE APERFEIÇOAMENTO AOS SERVIDORES DA COMISSÃO PERMANENTE DE LICITAÇÕES				
unidade UN				
meta 1 Todo o Município				
0049 APOIAR AS ATIVIDADES DA COMISSÃO PERMANENTE DE LICITAÇÕES E PUBLICAÇÕES				
unidade UN				
meta 1 Todo o Município				
0848 IMPLANTAR, EQUIPAR E MANTER A COMISSÃO PERMANENTE DE LICITAÇÕES				
unidade UN				
meta 1 Todo o Município				
3.3.90.00 OUTRAS DESPESAS CORRENTES	01	708.000		708.000
4.4.90.00 INVESTIMENTOS	01	20.000		20.000
<b>Programa 1016 PROGRAMA MUNICIPAL DE FORMAÇÃO, CAPACITAÇÃO E QUALIFICA</b>		50.000		50.000
<b>Objetivo:</b> Promover o aperfeiçoamento profissional do quadro funcional da SMAJ, visando a melhoria dos serviços prestados à				
<b>Atividade 13100.0412810162.016 QUALIFICAÇÃO E DESENVOLVIMENTO DE RECURSOS HUMANOS DA SMAJ</b>		50.000		50.000
0051 DESENVOLVER AÇÕES DE CAPACITAÇÃO DO SERVIDOR PÚBLICO NOS NÍVEIS DE EXTENSÃO E PÓS GRADUAÇÃO/MESTRADO/DOCTORADO				
unidade UN				
meta 1 Todo o Município				
0849 PROMOVER, EM PARCERIA, TREINAMENTO E CAPACITAÇÃO DOS SERVIDORES DA SMAJ				
unidade UN				
meta 1 Todo o Município				
3.3.90.00 OUTRAS DESPESAS CORRENTES	01	50.000		50.000
<b>Programa 3015 PROMOÇÃO E DEFESA DOS DIREITOS DO CIDADÃO</b>		50.000		50.000
<b>Objetivo:</b> Promover, assistir e orientar a população em assuntos judiciais e relações de consumo, visando a defesa de seus dire				
<b>Atividade 13100.1409130154.020 PROMOÇÃO E DEFESA DOS DIREITOS DO CIDADÃO</b>		25.000		25.000
0060 OFERECER ASSISTÊNCIA JURÍDICA À POPULAÇÃO				
unidade UN				

Órgão 13100 SECRETARIA MUNICIPAL DE ASSUNTOS JURÍDICOS - ADMINISTRAÇÃO DIRETA

Especificação	Recursos de Todas as Fontes			
	Fnt	Tesouro	Outras	Total
meta 1 Todo o Município				
3.3.90.00 OUTRAS DESPESAS CORRENTES	01	15.000		15.000
4.4.90.00 INVESTIMENTOS	01	10.000		10.000
Atividade 13100.1412530154.021 PROGRAMA DE ORIENTAÇÃO E DEFESA DO CONSUMIDOR - PROCON		25.000		25.000
0061 MANTER E MODERNIZAR O PROCON MUNICIPAL				
unidade UN				
meta 1 Todo o Município				
0062 PROMOVER CAMPANHAS DE ORIENTAÇÃO AO CONSUMIDOR				
unidade UN				
meta 1 Todo o Município				
3.3.90.00 OUTRAS DESPESAS CORRENTES	01	15.000		15.000
4.4.90.00 INVESTIMENTOS	01	10.000		10.000
Programa 7021 APOIO ADMINISTRATIVO ÀS AÇÕES DA SECRETARIA MUNICIPAL DE ASSUNTOS JURÍDICOS		3.554.900		3.554.900
Objetivo: Executar as ações de apoio, abrangendo as tarefas de natureza jurídica e administrativa do Órgão.				
Atividade 13100.0412270218.021 GESTÃO ADMINISTRATIVA DA SECRETARIA MUNICIPAL DE ASSUNTOS JURÍDICOS		3.554.900		3.554.900
0056 MANTER AS ATIVIDADES DA SECRETARIA MUNICIPAL DE ASSUNTOS JURÍDICOS				
unidade UN				
meta 1 Todo o Município				
3.1.91.00 PESSOAL E ENCARGOS SOCIAIS	01	50.000		50.000
3.1.90.00 PESSOAL E ENCARGOS SOCIAIS	01	3.124.900		3.124.900
3.3.90.00 OUTRAS DESPESAS CORRENTES	01	320.000		320.000
4.4.90.00 INVESTIMENTOS	01	60.000		60.000
Programa 7022 DEFESA DO MUNICÍPIO E DA GESTÃO		20.000		20.000
Objetivo: Defender administrativamente os interesses do Município.				
Atividade 13100.0206270228.022 DEFESA DO MUNICÍPIO E DA GESTÃO		20.000		20.000
0851 APOIAR, MODERNIZAR, EQUIPAR E MANTER A CENTRAL DE SINDICÂNCIA E INQUERITOS ADMINISTRATIVOS				
unidade UN				
meta 1 Todo o Município				
3.3.90.00 OUTRAS DESPESAS CORRENTES	01	10.000		10.000
4.4.90.00 INVESTIMENTOS	01	10.000		10.000
<b>Total do Órgão</b>		<b>4.422.900</b>		<b>4.422.900</b>

**SECRETARIA MUNICIPAL DE GESTÃO PÚBLICA**



**Órgão** 14100 GABINETE DO SECRETÁRIO MUNICIPAL DE GESTÃO PÚBLICA

**Legislação:** Leis Municipais nºs 1.938, de 28/09/2001; 2.046, de 06/03/2003; 2.277, de 26/10/2005; 2.410, de 12/09/2007 e 2.467, de 11/12/2008.

**Finalidade:** Planejar, desenvolver e coordenar os sistemas administrativos de gestão de pessoal, patrimônio, materiais, transporte e comunicações internas; promover, supervisionar e avaliar projetos de tecnologia de informação; promover o desenvolvimento organizacional da Administração Pública Municipal; desenvolver e executar a política tributária e financeira; proceder a arrecadação e a fiscalização da receita; realizar os serviços de auditoria financeira, controle interno e auditoria permanente de folha de pagamento de pessoal; e normatizar os procedimentos relativos à elaboração da programação financeira, da execução orçamentária e da contabilidade do Município.

Especificação	Recursos de Todas as Fontes			
	Fnt	Tesouro	Outras	Total
<b>Programa 1020 GESTÃO DA POLÍTICA MUNICIPAL DE ADMINISTRAÇÃO, RECURSOS HUMANOS, FINANÇAS, ARRECADAÇÃO E LOGÍSTICA</b>		1.520.000		1.520.000
<b>Objetivo:</b> Coordenar e supervisionar a ação político-programática do setor, bem como o desempenho funcional da Secretaria.				
<b>Atividade 14100.0412110202.035 SUPERVISÃO E COORDENAÇÃO DA POLÍTICA MUNICIPAL DE ADMINISTRAÇÃO, RH, FINANÇAS, ARRECADAÇÃO E LOGÍSTICA</b>		1.520.000		1.520.000
<b>0069 SUPERVISÃO E COORDENAÇÃO DA POLÍTICA MUNICIPAL DE ADMINISTRAÇÃO, RH, FINANÇAS, ARRECADAÇÃO E LOGÍSTICA</b>				
<b>unidade UN</b>				
<b>meta 1 Todo o Município</b>				
3.1.91.00 PESSOAL E ENCARGOS SOCIAIS	01	40.000		40.000
3.1.90.00 PESSOAL E ENCARGOS SOCIAIS	01	1.180.000		1.180.000
3.3.90.00 OUTRAS DESPESAS CORRENTES	01	250.000		250.000
4.4.90.00 INVESTIMENTOS	01	50.000		50.000
<b>Programa 3011 PROGRAMA MUNICIPAL DE FORMAÇÃO, CAPACITAÇÃO E QUALIFICAÇÃO PROFISSIONAL</b>		50.000		50.000
<b>Objetivo:</b> Promover o aperfeiçoamento profissional do quadro funcional, visando a melhoria dos serviços prestados à população.				
<b>Atividade 14100.0412830114.025 QUALIFICAÇÃO E DESENVOLVIMENTO DE RECURSOS HUMANOS DA SMGP</b>		50.000		50.000
<b>0070 DESENVOLVER AÇÕES DE CAPACITAÇÃO DO SERVIDOR PÚBLICO NOS NÍVEIS DE EXTENSÃO E PÓS GRADUAÇÃO/MESTRADO/DOCTORADO</b>				
<b>unidade UN</b>				
<b>meta 1 Todo o Município</b>				
<b>0071 PROMOVER TREINAMENTO E CAPACITAÇÃO DE SERVIDORES PÚBLICOS</b>				
<b>unidade UN</b>				
<b>meta 1 Todo o Município</b>				
3.3.90.00 OUTRAS DESPESAS CORRENTES	01	50.000		50.000
<b>Total do Órgão</b>		<b>1.570.000</b>		<b>1.570.000</b>

**Órgão** 14101 SECRETARIA EXECUTIVA DE ADMINISTRAÇÃO E RECURSOS HUMANOS

**Legislação:** Leis Municipais nºs 1.758, de 10/01/1997; 1.924, de 29/12/2000; 1.938, de 28/09/2001; 2.046, de 06/03/2003; 2.277, de 26/10/2005; 2.410, de 12/09/2007 e 2.467, de 11/12/2008.

**Finalidade:** Planejar, desenvolver e executar os sistemas de gestão de pessoal, de patrimônio, materiais e transportes oficiais; elab implantar projetos de modernização e informatização; capacitar intensiva e permanentemente os servidores que compõe Administração; assessorar o Secretário Munipal de Gestão Pública na sua área de atuação.

Especificação	Recursos de Todas as Fontes			
	Fnt	Tesouro	Outras	Total
<b>Programa 3011 PROGRAMA MUNICIPAL DE FORMAÇÃO, CAPACITAÇÃO E QUALIFICAÇÃO PROFISSIONAL</b>		<b>100.000</b>		<b>100.000</b>
<b>Objetivo:</b> Promover o aperfeiçoamento profissional do quadro funcional, visando a melhoria dos serviços prestados à população.				
<b>Atividade 14101.0412830114.056 QUALIFICAÇÃO E DESENVOLVIMENTO DE RECURSOS HUMANOS DA SEARH E DEMAIS SECRETARIAS</b>		100.000		100.000
<b>8056 PROMOVER TREINAMENTO E CAPACITAÇÃO DO SERVIDOR PÚBLICO INCLUINDO EXTENSÃO E PÓS GRADUAÇÃO/MESTRADO/DOCTORADO</b>				
<b>unidade UN</b>				
meta 1 Todo o Município				
3.3.90.00 OUTRAS DESPESAS CORRENTES	01	100.000		100.000
<b>Programa 7030 CONTROLE E MANUTENÇÃO DE BENS PATRIMONIAIS</b>		<b>1.750.000</b>		<b>1.750.000</b>
<b>Objetivo:</b> Garantir a salvaguarda dos bens da Prefeitura, bem como promover a sua manutenção.				
<b>Projeto 14101.0412270307.011 GESTÃO PATRIMONIAL DA PREFEITURA</b>		1.720.000		1.720.000
<b>0080 IMPLANTAR SISTEMA DE SEGURANÇA ELETRÔNICA NAS UNIDADES DA ADMINISTRAÇÃO E LOGRADOUROS PÚBLICOS</b>				
<b>unidade UN</b>				
meta 1 Todo o Município				
<b>0081 ADQUIRIR IMÓVEIS POR DESAPROPRIAÇÃO</b>				
<b>unidade UN</b>				
meta 1 Todo o Município				
<b>0082 REALIZAR INDENIZAÇÕES RELATIVAS A IMÓVEIS</b>				
<b>unidade UN</b>				
meta 1 Todo o Município				
<b>0084 ELABORAR PLANO DIRETOR DE CONTROLE DE TRÂNSITO</b>				
<b>unidade UN</b>				
meta 1 Todo o Município				
3.3.90.00 OUTRAS DESPESAS CORRENTES	01	20.000		20.000
4.4.90.00 INVESTIMENTOS	01	1.700.000		1.700.000
<b>Atividade 14101.0412270308.030 MANUTENÇÃO DO SISTEMA DE SEGURANÇA ELETRÔNICA NAS UNIDADE DA PMCSA</b>		30.000		30.000
<b>0085 MANTER O SISTEMA DE SEGURANÇA ELETRÔNICA NAS UNIDADES DA PMCSA</b>				
<b>unidade UN</b>				
meta 1 Todo o Município				
3.3.90.00 OUTRAS DESPESAS CORRENTES	01	30.000		30.000
<b>Programa 7031 TRANSPORTE DE APOIO</b>		<b>2.700.000</b>		<b>2.700.000</b>
<b>Objetivo:</b> Dotar a Prefeitura de veículos suficientes e em bom estado de conservação para uso nas atividades administrativas.				
<b>Atividade 14101.0412270318.031 GESTÃO DE TRANSPORTES INTERNOS DA PMCSA</b>		2.700.000		2.700.000
<b>0086 MANTER OS VEÍCULOS EM CONDIÇÕES DE USO</b>				
<b>unidade UN</b>				
meta 1 Todo o Município				

Órgão 14101 SECRETARIA EXECUTIVA DE ADMINISTRAÇÃO E RECURSOS HUMANOS

Especificação	Recursos de Todas as Fontes			
	Fnt	Tesouro	Outras	Total
0088 ADQUIRIR VEÍCULOS E UTILITÁRIOS PARA A FROTA MUNICIPAL				
unidade UN				
m eta 1 Todo o Município				
0089 DESENVOLVER AÇÕES DE MELHORIA VOLTADAS PARA A GARAGEM MUNICIPAL				
unidade UN				
m eta 1 Todo o Município				
3.3.90.00 OUTRAS DESPESAS CORRENTES	01	1.000.000		1.000.000
3.3.90.00 OUTRAS DESPESAS CORRENTES	02	1.400.000		1.400.000
4.4.90.00 INVESTIMENTOS	01	300.000		300.000
<b>Programa 7034 APOIO ADMINISTRATIVO ÀS AÇÕES DA SECRETARIA EXECUTIVA DE ADMINISTRAÇÃO E RECURSOS HUMANOS</b>		<b>16.230.000</b>		<b>16.230.000</b>
<b>Objetivo:</b> Criar condições de manutenção das atividades administrativas da Secretaria Executiva de Administração e Recursos Humanos, bem como assegurar o pagamento de encargos diversos com servidores municipais.				
Atividade 14101.0412270348.002 APOIO ADMINISTRATIVO ÀS SECRETARIAS		7.690.000		7.690.000
8036 MANTER SERVIÇOS ESSENCIAIS DAS SECRETARIAS				
unidade UN				
m eta 1 Todo o Município				
3.3.90.00 OUTRAS DESPESAS CORRENTES	01	7.590.000		7.590.000
4.4.90.00 INVESTIMENTOS	01	100.000		100.000
Atividade 14101.0412270348.033 GESTÃO ADMINISTRATIVA DA SECRETARIA EXECUTIVA DE ADMINISTRAÇÃO E RECURSOS HUMANOS		2.850.000		2.850.000
0093 MANTER AS ATIVIDADES ADMINISTRATIVAS DA SECRETARIA EXECUTIVA DE ADMINISTRAÇÃO E RECURSOS HUMANOS				
unidade UN				
m eta 1 Todo o Município				
0094 IMPLANTAR PLANO DE CARGOS E SALÁRIOS				
unidade UN				
m eta 1 Todo o Município				
3.1.91.00 PESSOAL E ENCARGOS SOCIAIS	01	180.000		180.000
3.1.90.00 PESSOAL E ENCARGOS SOCIAIS	01	2.470.000		2.470.000
3.3.90.00 OUTRAS DESPESAS CORRENTES	01	100.000		100.000
4.4.90.00 INVESTIMENTOS	01	100.000		100.000
Op.Especial 14101.0433170349.015 ENCARGOS DIVERSOS COM SERVIDORES		5.510.000		5.510.000
0099 PAGAR ENCARGOS COM O PASEP				
unidade UN				
m eta 1 Todo o Município				
0100 PAGAR ENCARGOS COM VALES TRANSPORTE				
unidade UN				
m eta 1 Todo o Município				
3.3.90.00 OUTRAS DESPESAS CORRENTES	01	5.510.000		5.510.000
Op.Especial 14101.0927270349.016 ENCARGOS COM PENSIONISTAS		180.000		180.000
0101 ENCARGOS COM PENSIONISTAS				
unidade UN				
m eta 1 Todo o Município				
3.1.90.00 PESSOAL E ENCARGOS SOCIAIS	01	180.000		180.000
<b>Total do Órgão</b>		<b>20.780.000</b>		<b>20.780.000</b>

**Órgão** 14102 SECRETARIA EXECUTIVA DE FINANÇAS E ARRECADAÇÃO

**Legislação:** Leis Municipais nºs 1.758, de 10/01/1997; 1.924, de 29/12/2000; 1.938, de 28/09/2001; 2.046, de 06/03/2003; 2.277, de 26/10/2005; 2.410, de 12/09/2007 e 2.467, de 11/12/2008.

**Finalidade:** Providenciar e gerenciar os meios para que a Administração Pública Municipal realize seus objetivos; desenvolver política de incremento da receita; atuar em conjunto com a Superintendência de Controle Urbano para a otimização e atualização permanente do cadastro imobiliário; elaborar e implementar melhorias para a política de controle das receitas transferidas; formular políticas tributárias; controlar e gerenciar a arrecadação orçamentária e extra-orçamentária e os pagamentos pelo tesouro municipal; executar e acompanhar os orçamentos anuais, bem como realizar todos os registros e demonstrações contábeis; e assessorar o Secretário Municipal de Gestão Pública na sua área de atuação.

Especificação	Recursos de Todas as Fontes			
	Fnt	Tesouro	Outras	Total
<b>Programa 1022 MODERNIZAÇÃO TRIBUTÁRIA</b>		700.000		700.000
<b>Objetivo:</b> Elevar a capacidade de investimento do Governo Municipal, através do aumento da receita e da contenção de gastos de custeio.				
<b>Atividade 14102.0412910222.037 OPERACIONALIZAÇÃO DO SISTEMA DE ARRECADAÇÃO TRIBUTÁRIA</b>		700.000		700.000
<b>0108 REALIZAR E ATUALIZAR O CADASTRO IMOBILIÁRIO E MERCANTIL</b>				
<b>unidade</b> UN				
<b>m eta</b> 1 Todo o Município				
<b>0111 RECUPERAR CRÉDITOS TRIBUTÁRIOS</b>				
<b>unidade</b> UN				
<b>m eta</b> 1 Todo o Município				
<b>0878 REALIZAR DIVULGAÇÃO DA LEGISLAÇÃO TRIBUTÁRIA</b>				
<b>unidade</b> UN				
<b>m eta</b> 1 Todo o Município				
<b>0880 PROMOVER AÇÕES VOLTADAS PARA A MODERNIZAÇÃO TRIBUTÁRIA</b>				
<b>unidade</b> UN				
<b>m eta</b> 1 Todo o Município				
<b>0881 MANTER E MODERNIZAR OS CENTROS DE ATENDIMENTO E ORIENTAÇÃO AO CONTRIBUINTE</b>				
<b>unidade</b> UN				
<b>m eta</b> 1 Todo o Município				
3.3.90.00 OUTRAS DESPESAS CORRENTES	01	520.000		520.000
4.4.90.00 INVESTIMENTOS	01	180.000		180.000
<b>Programa 7018 ESTRUTURAÇÃO E MODERNIZAÇÃO ADMINISTRATIVA E FISCAL DO MUNICÍPIO (PNAFM)</b>		1.230.000		1.230.000
<b>Objetivo:</b> Criar condições para que a administração pública municipal possa alcançar maior autonomia no financiamento do gas público, melhorar o desempenho da sua função social, no que diz respeito ao atendimento ao cidadão e ao contribuinte os setores da administração tributária com as ferramentas capazes de ampliar a arrecadação de receitas próprias.				
<b>Projeto 14102.0412370187.015 ESTRUTURAÇÃO E MODERNIZAÇÃO DA ADMINISTRAÇÃO DO MUNICÍPIO (PNAFM)</b>		1.230.000		1.230.000
<b>0883 REESTRUTURAR A ADMINISTRAÇÃO FINANCEIRA</b>				
<b>unidade</b> UN				
<b>m eta</b> 1 Todo o Município				
<b>0884 REESTRUTURAR A ADMINISTRAÇÃO TRIBUTÁRIA</b>				
<b>unidade</b> UN				
<b>m eta</b> 1 Todo o Município				
<b>0886 DISSEMINAR A EDUCAÇÃO FISCAL NO MUNICÍPIO</b>				
<b>unidade</b> UN				
<b>m eta</b> 1 Todo o Município				
<b>0888 ELABORAR E IMPLANTAR SISTEMÁTICA E PLANO DE CAPACITAÇÃO DE RECURSOS HUMANOS</b>				
<b>unidade</b> UN				
<b>m eta</b> 1 Todo o Município				

Órgão                      14102    SECRETARIA EXECUTIVA DE FINANÇAS E ARRECADAÇÃO

Especificação	Recursos de Todas as Fontes			
	Fnt	Tesouro	Outras	Total
3.3.90.00    OUTRAS DESPESAS CORRENTES	01	350.000		350.000
3.3.90.00    OUTRAS DESPESAS CORRENTES	07	220.000		220.000
4.3.90.00    DESPESAS CORRENTES	03	660.000		660.000
<b>Programa 7036 APOIO ADMINISTRATIVO ÀS AÇÕES DA SECRETARIA EXECUTIVA DE FINANÇAS E ARRECADAÇÃO</b>		<b>14.653.625</b>		<b>14.653.625</b>
<b>Objetivo:</b> Executar os serviços administrativos, abrangendo as tarefas de natureza financeira, de pessoal, de material e de patri				
<b>Atividade 14102.0412270368.040 GESTÃO ADMINISTRATIVA DA SECRETARIA EXECUTIVA DE FINANÇAS E ARRECADAÇÃO</b>		<b>7.803.625</b>		<b>7.803.625</b>
<b>0119 MANTER AS AÇÕES ADMINISTRATIVAS DA SECRETARIA EXECUTIVA DE FINANÇAS E ARRECADAÇÃO</b>				
<i>unidade</i> UN				
m eta    1            Todo o Município				
<b>0120 CAPACITAR OS SERVIDORES FAZENDÁRIOS</b>				
<i>unidade</i> UN				
m eta    1            Todo o Município				
3.1.91.00    PESSOAL E ENCARGOS SOCIAIS	01	630.000		630.000
3.1.90.00    PESSOAL E ENCARGOS SOCIAIS	01	5.383.625		5.383.625
3.3.90.00    OUTRAS DESPESAS CORRENTES	01	1.490.000		1.490.000
4.4.90.00    INVESTIMENTOS	01	300.000		300.000
<b>Op.Especial 14102.2884370369.017 DÍVIDA PÚBLICA INTERNA</b>		<b>350.000</b>		<b>350.000</b>
<b>0126 AMORTIZAR A DÍVIDA</b>				
<i>unidade</i> UN				
m eta    1            Todo o Município				
3.2.90.00    JUROS E ENCARGOS DA DÍVIDA	01	320.000		320.000
4.6.90.00    AMORTIZAÇÃO E REFINANCIAMENTO DA DÍVIDA	01	30.000		30.000
<b>Op.Especial 14102.2884670369.018 PARCELAMENTO DE ENCARGOS SOCIAIS</b>		<b>6.500.000</b>		<b>6.500.000</b>
<b>0127 CUMPRIR OS PARCELAMENTOS DOS ENCARGOS SOCIAIS</b>				
<i>unidade</i> UN				
m eta    1            Todo o Município				
3.2.90.00    JUROS E ENCARGOS DA DÍVIDA	01	1.500.000		1.500.000
4.6.90.00    AMORTIZAÇÃO E REFINANCIAMENTO DA DÍVIDA	01	5.000.000		5.000.000
<b>Programa 9999 RESERVA DE CONTINGÊNCIA</b>		<b>3.666.375</b>		<b>3.666.375</b>
<b>Objetivo:</b> Atender o disposto na Lei de Responsabilidade Fiscal e na Lei de Diretrizes Orçamentárias.				
<b>Op.Especial 14102.9999999999.999 RESERVA DE CONTINGÊNCIA</b>		<b>3.666.375</b>		<b>3.666.375</b>
<b>0128 MANTER RESERVA DE CONTINGÊNCIA PARA ATENDER DISPOSITIVO LEGAL</b>				
<i>unidade</i> UN				
m eta    1            Todo o Município				
9.9.90.00    RESERVA DE CONTINGÊNCIA	01	3.666.375		3.666.375
<b>Total do Órgão</b>		<b>20.250.000</b>		<b>20.250.000</b>

**Órgão** 14103 SECRETARIA EXECUTIVA DE LOGÍSTICA

**Legislação:** Leis Municipais nºs 2.410, de 12/09/2007 e 2.467, de 11/12/2008.

**Finalidade:** Intermediar os processos de compras, recebendo as solicitações das Secretarias e Superintendências, encaminhando à Comissão Permanente de Licitação; gerenciar os processos dos contratos de serviços, especialmente das Secretarias de Saúde e Educação; assessorar o Secretário Municipal de Gestão Pública na sua área de atuação.

Especificação	Recursos de Todas as Fontes			Total
	Fnt	Tesouro	Outras	
<b>Programa 7037 APOIO ADMINISTRATIVO</b>		8.850.000		8.850.000
<b>Objetivo:</b> Executar os serviços administrativos, abrangendo as tarefas de natureza financeira, de pessoal, de material e de patri				
<b>Atividade 14103.0412270378.045 GESTÃO ADMINISTRATIVA DA SELOG</b>		1.550.000		1.550.000
<b>0134 MANTER AS ATIVIDADES ADMINISTRATIVAS DA SELOG</b>				
<b>unidade UN</b>				
<b>m eta 1 Todo o Município</b>				
3.1.91.00 PESSOAL E ENCARGOS SOCIAIS	01	70.000		70.000
3.1.90.00 PESSOAL E ENCARGOS SOCIAIS	01	1.290.000		1.290.000
3.3.90.00 OUTRAS DESPESAS CORRENTES	01	100.000		100.000
4.4.90.00 INVESTIMENTOS	01	90.000		90.000
<b>Atividade 14103.0412270378.046 OPERACIONALIZAÇÃO LOGÍSTICA</b>		7.300.000		7.300.000
<b>0137 OPERACIONALIZAR A CENTRAL DE COMPRAS DA ADMINISTRAÇÃO MUNICIPAL</b>				
<b>unidade UN</b>				
<b>m eta 1 Todo o Município</b>				
<b>8055 APOIAR E MANTER AS ATIVIDADES LOGISTICAS DAS SECRETARIAS</b>				
<b>unidade UN</b>				
<b>m eta 0 0 1 Todo o Município</b>				
3.3.90.00 OUTRAS DESPESAS CORRENTES	01	6.500.000		6.500.000
4.4.90.00 INVESTIMENTOS	01	800.000		800.000
<b>Total do Órgão</b>		<b>8.850.000</b>		<b>8.850.000</b>

**Órgão** 14201 INSTITUTO DE PREVIDÊNCIA SOCIAL DOS SERVIDORES DO MUNICÍPIO  
 DO CABO DE SANTO AGOSTINHO - CABOPREV

**Legislação:** Leis Municipais nºs 2.273, de 27/09/2005; 2.410, de 12/09/2007 e 2.467, de 11/12/2008.

**Finalidade:** Assegurar aos seus beneficiários os meios imprescindíveis de manutenção por motivo de incapacidade, idade avançada, tempo de contribuição, reclusão e falecimento e dar proteção à maternidade e à família.

Especificação	Recursos de Todas as Fontes			
	Fnt	Tesouro	Outras	Total
<b>Programa 1025 PREVIDÊNCIA DOS SERVIDORES MUNICIPAIS</b>			346.300	346.300
<b>Objetivo:</b> Assegurar aos servidores efetivos municipais e seus dependentes a garantia da concessão de benefícios, de acordo com a legislação previdenciária em vigor.				
<b>Atividade 14201.0412110252.045 PROMOÇÃO DA EFICIÊNCIA</b>			146.300	146.300
0142 APOIAR O FUNCIONAMENTO DOS CONSELHOS				
<b>unidade</b> UN				
m eta 1 Todo o Município				
0889 REALIZAR CONFERÊNCIA PREVIDENCIARIA				
<b>unidade</b> UN				
m eta 1 Todo o Município				
0890 REALIZAR CICLOS DE ESTUDOS PREVIDENCIÁRIOS				
<b>unidade</b> UN				
m eta 1 Todo o Município				
0891 DISTRIBUIR MATERIAL				
<b>unidade</b> UN				
m eta 1 Todo o Município				
3.1.90.00 PESSOAL E ENCARGOS SOCIAIS	41		48.800	48.800
3.3.90.00 OUTRAS DESPESAS CORRENTES	41		97.500	97.500
<b>Projeto 14201.0912310251.010 CAPITALIZAÇÃO DE RECURSOS FINANCEIROS</b>			200.000	200.000
0143 GERENCIAR RECURSOS FINANCEIROS				
<b>unidade</b> UN				
m eta 1 Todo o Município				
4.5.90.00 INVERSÕES FINANCEIRAS	41		200.000	200.000
<b>Programa 1026 PROGRAMA DE APOIO AO INATIVO - P.A.I.</b>			64.100	64.100
<b>Objetivo:</b> Resgatar o vínculo do servidor inativo ao Regime Próprio de Previdência do Servidor - RPPS.				
<b>Atividade 14201.0927210262.046 GESTÃO DO PROGRAMA DE PÓS-APOSENTADORIA</b>			64.100	64.100
0892 DIVULGAR O CÁLCULO ATUARIAL E O PLANO DE AÇÃO				
<b>unidade</b> UN				
m eta 1 Todo o Município				
0893 PROMOVER OFICINAS COM APOIO DAS SECRETARIAS AFINS				
<b>unidade</b> UN				
m eta 1 Todo o Município				
0894 IMPLANTAR O SISTEMA DE INCLUSÃO DIGITAL				
<b>unidade</b> UN				
m eta 1 Todo o Município				
0895 DISTRIBUIR MATERIAL				
<b>unidade</b> UN				
m eta 1 Todo o Município				
3.3.90.00 OUTRAS DESPESAS CORRENTES	41		61.300	61.300
4.4.90.00 INVESTIMENTOS	41		2.800	2.800

Órgão 14201 INSTITUTO DE PREVIDÊNCIA SOCIAL DOS SERVIDORES DO MUNICÍPIO DO CABO DE SANTO AGOSTINHO - CABOPREV

Especificação	Recursos de Todas as Fontes			
	Fnt	Tesouro	Outras	Total
<b>Programa 1027 PAGAMENTO DE BENEFÍCIOS - FUNDO FINANCEIRO</b>			16.326.900	16.326.900
<b>Objetivo:</b> Pagar encargos e conceder benefícios aos aposentados e pensionistas dos Poderes Executivo e Legislativo do Fundo Financeiro.				
<b>Op.Especial 14201.0927210279.024 ENCARGOS COM INATIVOS E PENSIONISTAS DO PODER EXECUTIVO - FUNDO FINANCEIRO</b>			16.047.000	16.047.000
<b>0144 PAGAR ENCARGOS COM INATIVOS E PENSIONISTAS DO PODER EXECUTIVO - FUNDO FINANCEIRO</b>				
<i>unidade</i> UN				
meta 1 Todo o Município				
3.1.90.00 PESSOAL E ENCARGOS SOCIAIS	41		16.047.000	16.047.000
<b>Op.Especial 14201.0927210279.025 ENCARGOS COM INATIVOS E PENSIONISTAS DO PODER LEGISLATIVO - FUNDO FINANCEIRO</b>			23.300	23.300
<b>0145 PAGAR ENCARGOS COM INATIVOS E PENSIONISTAS DO PODER LEGISLATIVO - FUNDO FINANCEIRO</b>				
<i>unidade</i> UN				
meta 1 Todo o Município				
3.1.90.00 PESSOAL E ENCARGOS SOCIAIS	41		23.300	23.300
<b>Op.Especial 14201.0927210279.026 CONCESSÃO DE BENEFÍCIOS AOS SERVIDORES DO PODER EXECUTIVO - FUNDO FINANCEIRO</b>			233.300	233.300
<b>0146 CONCEDER BENEFÍCIOS AOS SERVIDORES DO PODER EXECUTIVO - FUNDO FINANCEIRO</b>				
<i>unidade</i> UN				
meta 1 Todo o Município				
3.1.90.00 PESSOAL E ENCARGOS SOCIAIS	41		233.300	233.300
<b>Op.Especial 14201.0927210279.027 CONCESSÃO DE BENEFÍCIOS AOS SERVIDORES DO PODER LEGISLATIVO - FUNDO FINANCEIRO</b>			23.300	23.300
<b>0152 CONCEDER BENEFÍCIOS AOS SERVIDORES DO PODER LEGISLATIVO - FUNDO FINANCEIRO</b>				
<i>unidade</i> UN				
meta 1 Todo o Município				
3.1.90.00 PESSOAL E ENCARGOS SOCIAIS	41		23.300	23.300
<b>Programa 1028 PAGAMENTO DE BENEFÍCIOS - FUNDO PREVIDENCIÁRIO</b>			699.900	699.900
<b>Objetivo:</b> Pagar encargos e conceder benefícios aos aposentados e pensionistas dos Poderes Executivo e Legislativo do Fundo Previdenciário.				
<b>Op.Especial 14201.0927210289.028 ENCARGOS COM INATIVOS E PENSIONISTAS DO PODER EXECUTIVO - FUNDO PREVIDENCIÁRIO</b>			176.000	176.000
<b>0896 PAGAR ENCARGOS COM INATIVOS E PENSIONISTAS DO PODER EXECUTIVO - FUNDO PREVIDENCIÁRIO</b>				
<i>unidade</i> UN				
meta 1 Todo o Município				
3.1.90.00 PESSOAL E ENCARGOS SOCIAIS	41		176.000	176.000
<b>Op.Especial 14201.0927210289.029 ENCARGOS COM INATIVOS E PENSIONISTAS DO PODER LEGISLATIVO - FUNDO PREVIDENCIÁRIO</b>			5.800	5.800
<b>0897 PAGAR ENCARGOS COM INATIVOS E PENSIONISTAS DO PODER LEGISLATIVO - FUNDO PREVIDENCIÁRIO</b>				
<i>unidade</i> UN				
meta 1 Todo o Município				
3.3.90.00 OUTRAS DESPESAS CORRENTES	41		5.800	5.800
<b>Op.Especial 14201.0927210289.030 CONCESSÃO DE BENEFÍCIOS AOS SERVIDORES DO PODER EXECUTIVO - FUNDO PREVIDENCIÁRIO</b>			488.300	488.300



Órgão 14201 INSTITUTO DE PREVIDÊNCIA SOCIAL DOS SERVIDORES DO MUNICÍPIO DO CABO DE SANTO AGOSTINHO - CABOPREV

Especificação	Recursos de Todas as Fontes			
	Fnt	Tesouro	Outras	Total
<b>0898 CONCEDER BENEFÍCIOS AOS SERVIDORES DO PODER EXECUTIVO - FUNDO PREVIDENCIÁRIO</b>				
<i>unidade</i> UN				
<i>m eta</i> 1 Todo o Município				
3.1.90.00 PESSOAL E ENCARGOS SOCIAIS	41		488.300	488.300
Op.Especial 14201.0927210289.031 CONCESSÃO DE BENEFÍCIOS AOS SERVIDORES DO PODER LEGISLATIVO - FUNDO PREVIDENCIÁRIO			5.800	5.800
<b>0899 CONCEDER BENEFÍCIOS AOS SERVIDORES DO PODER LEGISLATIVO - FUNDO PREVIDENCIÁRIO</b>				
<i>unidade</i> UN				
<i>m eta</i> 1 Todo o Município				
3.1.90.00 PESSOAL E ENCARGOS SOCIAIS	41		5.800	5.800
Op.Especial 14201.0927210289.032 ENCARGOS COM INATIVOS E PENSIONISTAS DA ADMINISTRAÇÃO INDIRETA - FUNDO PREVIDENCIÁRIO			12.000	12.000
<b>0150 PAGAR ENCARGOS COM INATIVOS E PENSIONISTAS DA ADMINISTRAÇÃO INDIRETA - FACHUCA - FUNDO PREVIDENCIÁRIO</b>				
<i>unidade</i> UN				
<i>m eta</i> 1 Todo o Município				
3.1.90.00 PESSOAL E ENCARGOS SOCIAIS	41		12.000	12.000
Op.Especial 14201.0927210289.033 CONCESSÃO DE BENEFÍCIOS AOS SERVIDORES DA ADMINISTRAÇÃO INDIRETA - FUNDO PREVIDENCIÁRIO			12.000	12.000
<b>0151 CONCEDER BENEFÍCIOS AOS SERVIDORES DA ADMINISTRAÇÃO INDIRETA - FACHUCA - FUNDO PREVIDENCIÁRIO</b>				
<i>unidade</i> UN				
<i>m eta</i> 1 Todo o Município				
3.1.90.00 PESSOAL E ENCARGOS SOCIAIS	41		12.000	12.000
<b>Programa 1029 RESERVA DO REGIME PRÓPRIO DE PREVIDÊNCIA DO SERVIDOR</b>			4.200.000	4.200.000
<b>Objetivo:</b> Garantir desembolsos futuros do Regime Próprio de Previdência Social - RPPS, para os ingressos previstos que ultrapassarem as despesas orçamentárias fixadas no exercício.				
Atividade 14201.0912310292.047 GESTÃO DA RESERVA DO RPPS			4.200.000	4.200.000
<b>0900 GERIR A RESERVA DO RPPS</b>				
<i>unidade</i> UN				
<i>m eta</i> 1 Todo o Município				
7.9.99.00 RESERVA DO REGIME PRÓPRIO DE PREVIDÊNCIA DO SERVIDOR	41		4.200.000	4.200.000
<b>Programa 7040 APOIO ADMINISTRATIVO ÀS AÇÕES DO CABOPREV, DO FUNDO FINANCEIRO E DO FUNDO PREVIDENCIÁRIO</b>			1.074.500	1.074.500
<b>Objetivo:</b> Proporcionar o apoio gerencial e administrativo à operacionalização do Regime Próprio de Previdência do Servidor Efetivo Municipal.				
Atividade 14201.0912270408.050 GESTÃO DO INSTITUTO DE PREVIDÊNCIA SOCIAL DOS SERVIDORES DO MUNICÍPIO DO CABO DE SANTO AGOSTINHO - CABOPREV			1.074.500	1.074.500
<b>0149 GERIR O CABOPREV</b>				
<i>unidade</i> UN				
<i>m eta</i> 1 Todo o Município				
<b>0901 IMPLANTAR SISTEMA DE GESTÃO PREVIDENCIÁRIA</b>				
<i>unidade</i> UN				
<i>m eta</i> 1 Todo o Município				
<b>0902 REALIZAR RECADASTRAMENTO PREVIDENCIÁRIO</b>				
<i>unidade</i> UN				

Órgão 14201 INSTITUTO DE PREVIDÊNCIA SOCIAL DOS SERVIDORES DO MUNICÍPIO DO CABO DE SANTO AGOSTINHO - CABOPREV

Especificação	Recursos de Todas as Fontes			
	Fnt	Tesouro	Outras	Total
meta 1 Todo o Município				
0903 IMPLANTAR A JUNTA MÉDICA DO CABOPREV				
unidade UN				
meta 1 Todo o Município				
0904 CONCLUIR REFORMA DO PRÉDIO DO CABOPREV				
unidade UN				
meta 1 Todo o Município				
0905 ADQUIRIR EQUIPAMENTOS				
unidade UN				
meta 1 Todo o Município				
3.1.90.00 PESSOAL E ENCARGOS SOCIAIS	41		300.000	300.000
3.3.90.00 OUTRAS DESPESAS CORRENTES	41		535.800	535.800
4.4.90.00 INVESTIMENTOS	41		238.700	238.700
<b>Programa 7203 PROGRAMA DE PRÉ-APOSENTADORIA - P.P.A.</b>			<b>100.000</b>	<b>100.000</b>
<b>Objetivo:</b> Preparar o servidor ativo para a aposentadoria				
<b>Atividade 14201.0927272032.043 GESTÃO DO PROGRAMA DE PRÉ- APOSENTADORIA</b>			<b>100.000</b>	<b>100.000</b>
8043 REALIZAR AÇÕES DE PRÉ-APOSENTADORIA				
unidade UN				
meta 1 Todo o Município				
3.3.90.00 OUTRAS DESPESAS CORRENTES	41		100.000	100.000
<b>Total do Órgão</b>			<b>22.811.700</b>	<b>22.811.700</b>

**SECRETARIA MUNICIPAL DE PLANEJAMENTO E MEIO  
AMBIENTE**

**Órgão** 15100 GABINETE DO SECRETÁRIO MUNICIPAL DE PLANEJAMENTO E MEIO AMBIENTE

**Legislação:** Leis Municipais nºs 1.758, de 10/01/1997; 1.924, de 29/12/2000; 1.938, de 28/09/2001; 2.046, de 06/03/2003; 2.277, de 26/10/2005; 2.346, de 18/09/2006; 2.410, de 12/09/2007 e 2.467, de 11/12/2008.

**Finalidade:** Definir e implementar programas e projetos de desenvolvimento do Município, abrangendo as áreas de meio ambiente,

Especificação	Recursos de Todas as Fontes			Total
	Fnt	Tesouro	Outras	
<b>Programa 1030 GESTÃO DA POLÍTICA MUNICIPAL DE PLANEJAMENTO E MEIO AMBIENTE</b>		698.000		698.000
<b>Objetivo:</b> Implantar modelo de ação integrada, visando a consolidação do Plano Estratégico de Desenvolvimento Sustentável e				
<b>Atividade 15100.0412110302.050 SUPERVISÃO E COORDENAÇÃO DA POLÍTICA MUNICIPAL DE PLANEJAMENTO E MEIO AMBIENTE</b>		600.000		600.000
0153 SUPERVISIONAR E COORDENAR A POLÍTICA MUNICIPAL DE PLANEJAMENTO E MEIO AMBIENTE				
<b>unidade</b> UN				
m eta 1 Todo o Município				
0154 CAPTAR RECURSOS PARA INVESTIMENTOS E GARANTIR AS CORRESPONDENTES CONTRAPARTIDAS				
<b>unidade</b> UN				
m eta 1 Todo o Município				
0159 ELABORAÇÃO DO PLANOS SETORIAIS				
<b>unidade</b> UN				
m eta 1 Todo o Município				
8024 ELABORAR A LEGISLAÇÃO URBANÍSTICA E AMBIENTAL				
<b>unidade</b> UN				
m eta 1 Todo o Município				
3.3.90.00 OUTRAS DESPESAS CORRENTES	01	100.000		100.000
3.3.90.00 OUTRAS DESPESAS CORRENTES	02	400.000		400.000
3.3.90.00 OUTRAS DESPESAS CORRENTES	07	40.000		40.000
4.4.90.00 INVESTIMENTOS	01	60.000		60.000
<b>Atividade 15100.0412110302.051 OPERACIONALIZAÇÃO DO SISTEMA INTEGRADO DE PLANEJAMENTO E ORÇAMENTO</b>		98.000		98.000
0155 PROCEDER À ELABORAÇÃO, EXECUÇÃO, REVISÃO E ACOMPANHAMENTO DA LDO, DO PPA E DA LOA				
<b>unidade</b> UN				
m eta 1 Todo o Município				
0156 IMPLEMENTAR AÇÕES VOLTADAS PARA OTIMIZAR A UTILIZAÇÃO DOS DOCUMENTOS CONSTITUCIONAIS				
<b>unidade</b> UN				
m eta 1 Todo o Município				
0157 ADEQUAR AS ALTERAÇÕES DE REFORMAS ADMINISTRATIVAS ÀS EXIGÊNCIAS LEGAIS/CONSTITUCIONAIS				
<b>unidade</b> UN				
m eta 1 Todo o Município				
0158 PROMOVER, REALIZAR E EXECUTAR CURSOS, SEMINÁRIOS E WORKSHOPS VOLTADOS PARA A CAPACITAÇÃO ORÇAMENTÁRIA				
<b>unidade</b> UN				
m eta 1 Todo o Município				
3.3.90.00 OUTRAS DESPESAS CORRENTES	01	80.000		80.000
4.4.90.00 INVESTIMENTOS	01	18.000		18.000
<b>Programa 1031 MELHORIA DA HABITABILIDADE</b>		25.000		25.000
<b>Objetivo:</b> Definir e implementar uma política habitacional para o Cabo de Santo Agostinho, bem como os programas e projetos				

Órgão 15100 GABINETE DO SECRETÁRIO MUNICIPAL DE PLANEJAMENTO E MEIO AMBIENTE

Especificação	Recursos de Todas as Fontes			Total
	Fnt	Tesouro	Outras	
Projeto 15100.1612510311.015 HABITAR BRASIL - BID		25.000		25.000
0173 CONSTRUIR BANCO DE DADOS E SISTEMA DE INFORMAÇÃO GEOGRÁFICA PARA A GESTÃO DE HABITABILIDADE				
unidade UN				
meta 1 Todo o Município				
3.3.90.00 OUTRAS DESPESAS CORRENTES	02	20.000		20.000
3.3.90.00 OUTRAS DESPESAS CORRENTES	07	5.000		5.000
<b>Programa 1061 ARTICULANDO COM A SOCIEDADE</b>		<b>50.000</b>		<b>50.000</b>
<b>Objetivo:</b> Apoiar as iniciativas da sociedade organizada através dos fundos, conselhos e comissões municipais.				
Atividade 15100.0412210612.063 APOIO ÀS COMISSÕES, FUNDOS E CONSELHOS MUNICIPAIS VINCULADOS AO ÓRGÃO		50.000		50.000
0210 APOIAR E MANTER AS ATIVIDADES DO CONSELHO DE CONTROLE URBANÍSTICO E O FÓRUM DA CIDADE				
unidade UN				
meta 1 Todo o Município				
0239 APOIAR E MANTER AS ATIVIDADES DO CONSELHO GESTOR DA POLÍTICA MUNICIPAL DE HABITAÇÃO E O FMHIS				
unidade UN				
meta 1 Todo o Município				
3.3.90.00 OUTRAS DESPESAS CORRENTES	01	30.000		30.000
4.4.90.00 INVESTIMENTOS	01	20.000		20.000
<b>Programa 3011 PROGRAMA MUNICIPAL DE FORMAÇÃO, CAPACITAÇÃO E QUALIFICAÇÃO PROFISSIONAL</b>		<b>90.000</b>		<b>90.000</b>
<b>Objetivo:</b> Promover o aperfeiçoamento profissional do quadro funcional, visando a melhoria				
Atividade 15100.0412830114.030 QUALIFICAÇÃO E DESENVOLVIMENTO DE RECURSOS HUMANOS DA ADMINISTRAÇÃO PÚBLICA MUNICIPAL		90.000		90.000
0161 PROMOVER TREINAMENTO E CAPACITAÇÃO DE RECURSOS HUMANOS				
unidade UN				
meta 1 Todo o Município				
3.3.90.00 OUTRAS DESPESAS CORRENTES	02	80.000		80.000
3.3.90.00 OUTRAS DESPESAS CORRENTES	07	10.000		10.000
<b>Programa 7019 ESTRUTURAÇÃO E MODERNIZAÇÃO DA ADMINISTRAÇÃO DO MUNICÍPIO (PNAFM)</b>		<b>3.000.000</b>		<b>3.000.000</b>
<b>Objetivo:</b> Implantar base de dados unificada e georreferenciada que forneça informações precisas e de qualidade, orientando n				
Projeto 15100.0412270197.020 EXECUÇÃO DE AÇÕES DO PROGRAMA DE ESTRUTURAÇÃO E MODERNIZAÇÃO DA ADMINISTRAÇÃO DO MUNICÍPIO (PNAFM)		3.000.000		3.000.000
0167 IMPLANTAR CADASTRO MULTIFINALITÁRIO E GEORREFERENCIADO DE ÂMBITO MULTISSETORIAL				
unidade UN				
meta 1 Todo o Município				
0168 DIVULGAR O PLANO DIRETOR PARA OS MUNICÍPIOS				
unidade UN				
meta 1 Todo o Município				
3.3.90.00 OUTRAS DESPESAS CORRENTES	01	2.000.000		2.000.000
3.3.90.00 OUTRAS DESPESAS CORRENTES	07	450.000		450.000
4.3.90.00 DESPESAS CORRENTES	03	500.000		500.000
4.4.90.00 INVESTIMENTOS	07	50.000		50.000

Órgão 15100 GABINETE DO SECRETÁRIO MUNICIPAL DE PLANEJAMENTO E MEIO AMBIENTE

Especificação	Recursos de Todas as Fontes			Total
	Fnt	Tesouro	Outras	
<b>Programa 7045 APOIO ADMINISTRATIVO ÀS AÇÕES DO GABINETE DO SECRETÁRIO MUNICIPAL DE PLANEJAMENTO E MEIO AMBIENTE</b>		1.580.000		1.580.000
<i>Objetivo:</i> Executar os serviços administrativos, abrangendo as tarefas de natureza financeira, de pessoal, de material e de patr				
<b>Atividade 15100.0412270458.055 GESTÃO ADMINISTRATIVA DO GABINETE DO SECRETÁRIO MUNICIPAL DE PLANEJAMENTO E MEIO AMBIENTE</b>		1.580.000		1.580.000
<b>0164 DESENVOLVER AÇÕES DE MANUTENÇÃO DO ÓRGÃO</b>				
<i>unidade</i> UN				
meta 1 Todo o Município				
3.1.91.00 PESSOAL E ENCARGOS SOCIAIS	01	60.000		60.000
3.1.90.00 PESSOAL E ENCARGOS SOCIAIS	01	1.230.000		1.230.000
3.3.90.00 OUTRAS DESPESAS CORRENTES	01	150.000		150.000
4.4.90.00 INVESTIMENTOS	01	140.000		140.000
<b>Total do Órgão</b>		<b>5.443.000</b>		<b>5.443.000</b>

**Órgão** 15102 SECRETARIA EXECUTIVA DE MEIO AMBIENTE

**Legislação:** Leis Municipais nºs 1.758, de 10/01/1997; 1.924, de 29/12/2000; 1.938, de 28/09/2001; 2.046, de 06/03/2003; 2.277, de 26/10/2005; 2.410, de 12/09/2007 e 2.467, de 11/12/2008.

**Finalidade:** Organizar e coordenar a fiscalização ambiental para o controle e monitoração das potenciais fontes de poluição existentes no Município, em conjunto com outros serviços de fiscalização da Administração Municipal e de órgãos estaduais e federais; elaborar e manter atualizados os cadastros e registros relativos ao controle ambiental; executar o licenciamento ambiental de empreendimentos a serem instalados ou existentes no Município; orientar e supervisionar outros órgãos do Município a respeito das questões ambientais; coordenar a definição das diretrizes ambientais para projetos de parcelamento de solo; coordenar a execução de programas de educação ambiental; e assessorar o Secretário Municipal de Planejamento e Meio Ambiente na área de atuação.

Especificação	Recursos de Todas as Fontes			
	Fnt	Tesouro	Outras	Total
<b>Programa 1037 MUNICIPALIZAÇÃO DAS AÇÕES DE CONTROLE AMBIENTAL</b>		250.000		250.000
<b>Objetivo:</b> Consolidar as ações de controle - fiscalização, licenciamento e monitoramento - de atividades e empreendimentos de local, visando melhorar a qualidade de vida da população.				
<b>Atividade 15102.1854210372.053 MUNICIPALIZAÇÃO DAS AÇÕES DE CONTROLE AMBIENTAL</b>		250.000		250.000
0169 ELABORAR DIAGNÓSTICO E BANCO DE DADOS TÉCNICO-AMBIENTAL				
<b>unidade</b> UN				
<b>m eta</b> 1 Todo o Município				
0193 CAPACITAR PROFISSIONAIS DA SEMA PARA A MUNICIPALIZAÇÃO				
<b>unidade</b> UN				
<b>m eta</b> 1 Todo o Município				
3.3.90.00 OUTRAS DESPESAS CORRENTES	01	200.000		200.000
4.4.90.00 INVESTIMENTOS	01	50.000		50.000
<b>Programa 1043 CONTROLE AMBIENTAL</b>		160.000		160.000
<b>Objetivo:</b> Assegurar o cumprimento da legislação ambiental.				
<b>Atividade 15102.1854210432.057 MANTER AS AÇÕES DE CONTROLE AMBIENTAL</b>		90.000		90.000
0176 FISCALIZAR, LICENCIAR E MONITORAR AÇÕES VOLTADAS PARA O CONTROLE AMBIENTAL				
<b>unidade</b> UN				
<b>m eta</b> 1 Todo o Município				
0177 CAPACITAR PROFISSIONAIS DA SEMA PARA O CONTROLE AMBIENTAL				
<b>unidade</b> UN				
<b>m eta</b> 1 Todo o Município				
3.3.90.00 OUTRAS DESPESAS CORRENTES	01	90.000		90.000
<b>Atividade 15102.1854210434.053 GUARDA AMBIENTAL</b>		70.000		70.000
0205 CAPACITAR GUARDAS AMBIENTAIS				
<b>unidade</b> UN				
<b>m eta</b> 1 Todo o Município				
0206 APOIAR AS AÇÕES PARA OPERACIONALIZAÇÃO DAS ATIVIDADES DA GUARDA AMBIENTAL				
<b>unidade</b> UN				
<b>m eta</b> 1 Todo o Município				
3.3.90.00 OUTRAS DESPESAS CORRENTES	01	70.000		70.000
<b>Programa 1130 GESTÃO DO FUNDO MUNICIPAL DE MEIO AMBIENTE</b>		300.000		300.000
<b>Objetivo:</b> Contribuir para o fortalecimento da Política Municipal de Meio Ambiente				
<b>Atividade 15102.1812211302.028 APOIAR AS AÇÕES DO FUNDO MUNICIPAL DE MEIO AMBIENTE</b>		300.000		300.000
8048 APOIO AO COMDEMA				
<b>unidade</b> UN				
<b>m eta</b> 1 Todo o Município				
8049 APOIO AS AÇÕES DO FEMMA				
<b>unidade</b> UN				

Órgão 15102 SECRETARIA EXECUTIVA DE MEIO AMBIENTE

Especificação	Recursos de Todas as Fontes			
	Fnt	Tesouro	Outras	Total
meta 1 Todo o Município				
8050 APOIAR E PROMOVER AÇÕES DE ARTICULAÇÕES INSTITUCIONAIS				
unidade UN				
meta 1 Todo o Município				
8051 APOIAR A SECRETARIA NOS INVESTIMENTOS E CAPACITAÇÃO DE SEUS PROFISSIONAIS				
unidade UN				
meta 1 Todo o Município				
3.3.90.00 OUTRAS DESPESAS CORRENTES	01	245.000		245.000
4.4.90.00 INVESTIMENTOS	01	55.000		55.000
<b>Programa 3024 EDUCAÇÃO AMBIENTAL</b>		<b>70.000</b>		<b>70.000</b>
<b>Objetivo:</b> Promover educação ambiental no âmbito do Município, visando a conscientização da população para uma melhoria de vida.				
Atividade 15102.1854130244.054 EDUCAÇÃO AMBIENTAL		70.000		70.000
0207 PROMOVER E DESENVOLVER AÇÕES DE EDUCAÇÃO AMBIENTAL				
unidade UN				
meta 1 Todo o Município				
3.3.90.00 OUTRAS DESPESAS CORRENTES	01	70.000		70.000
<b>Programa 7047 APOIO ADMINISTRATIVO ÀS AÇÕES DA SECRETARIA EXECUTIVA DE MEIO AMBIENTE</b>		<b>1.595.000</b>		<b>1.595.000</b>
<b>Objetivo:</b> Executar os serviços administrativos, abrangendo as tarefas de natureza financeira, de pessoal, de material e de patri				
Atividade 15102.0412270478.060 GESTÃO ADMINISTRATIVA DA SECRETARIA EXECUTIVA DE MEIO AMBIENTE		1.595.000		1.595.000
0254 DESENVOLVER AÇÕES DE MANUTENÇÃO DO ÓRGÃO				
unidade UN				
meta 1 Todo o Município				
3.1.91.00 PESSOAL E ENCARGOS SOCIAIS	01	20.000		20.000
3.1.90.00 PESSOAL E ENCARGOS SOCIAIS	01	1.445.000		1.445.000
3.3.90.00 OUTRAS DESPESAS CORRENTES	01	100.000		100.000
4.4.90.00 INVESTIMENTOS	01	30.000		30.000
<b>Total do Órgão</b>		<b>2.375.000</b>		<b>2.375.000</b>



**Órgão** 15103 SUPERINTENDÊNCIA DE CONTROLE URBANO

**Legislação:** Leis Municipais nºs 1.758, de 10/01/1997; 1.924, de 29/12/2000; 1.938, de 28/09/2001; 2.046, de 06/03/2003; 2.277, de 26/10/2005; 2.410, de 12/09/2007; 2.467, de 11/12/2008 e 2.584, de 27/08/2010.

**Finalidade:** Exercer o controle do uso e ocupação do solo na cidade do Cabo de Santo Agostinho, através da análise de projetos, licenciamento, regularizações ou reforma de edificações comerciais, residenciais e industriais; aprovar planos urbanísticos de parcelamento do solo; fiscalizar o uso e ocupação em áreas públicas e privadas; implementar as políticas públicas de regulação urbana referente ao código de posturas do Município e a que consta do Plano Diretor; cumprir os mandados demolitórios judiciais conforme as normas administrativas; analisar, licenciar e fiscalizar a localização/funcionamento de institucionais, comerciais, mistos e industriais; licenciar e fiscalizar o uso da publicidade no Município; autorizar, em par com outros órgãos, a realização e instalação de equipamentos em eventos públicos e privados; assessorar o Secretário Municipal de Planejamento e Meio Ambiente, em assuntos relativos à sua área de atuação.

Especificação	Recursos de Todas as Fontes			
	Fnt	Tesouro	Outras	Totál
<b>Programa 3018 FORTALECIMENTO DO CONTROLE URBANO</b>		<b>75.000</b>		<b>75.000</b>
<b>Objetivo:</b> Planejar, executar e investir numa política estruturada de controle do uso e ocupação do solo na cidade do Cabo de S Agostinho, assegurando o cumprimento da legislação municipal.				
<b>Atividade 15103.1512230184.043 APOIO OPERACIONAL AO CONTROLE URBANO</b>		25.000		25.000
0212 ASSEGURAR APOIO LOGÍSTICO E OPERACIONAL E DESENVOLVER AÇÕES DE MANUTENÇÃO DO CONTROLE URBANO				
<b>unidade</b> UN				
m eta 1 Todo o Município				
0245 CAPACITAR SERVIDORES ATRAVÉS DE CURSOS, SEMINÁRIOS E OUTROS EVENTOS				
<b>unidade</b> UN				
m eta 1 Todo o Município				
3.3.90.00 OUTRAS DESPESAS CORRENTES	01	15.000		15.000
4.4.90.00 INVESTIMENTOS	01	10.000		10.000
<b>Atividade 15103.1512730184.038 CONTROLE DO ESPAÇO URBANO</b>		25.000		25.000
0188 CRIAR E ATUALIZAR INSTRUMENTOS LEGAIS				
<b>unidade</b> UN				
m eta 1 Todo o Município				
0252 IMPLEMENTAR E EXECUTAR PLANOS E AÇÕES VOLTADOS À FISCALIZAÇÃO E LICENCIAMENTO NOS ESPAÇOS URBANOS				
<b>unidade</b> UN				
m eta 1 Todo o Município				
3.3.90.00 OUTRAS DESPESAS CORRENTES	01	15.000		15.000
4.4.90.00 INVESTIMENTOS	01	10.000		10.000
<b>Atividade 15103.2312730184.045 ORDENAMENTO DO COMÉRCIO INFORMAL</b>		25.000		25.000
0189 ELABORAR E IMPLEMENTAR PLANO ESPECIAL DE ORDENAMENTO DO COMÉRCIO INFORMAL				
<b>unidade</b> UN				
m eta 1 Todo o Município				
0214 CADASTRAR, ORDENAR E MONITORAR O FUNCIONAMENTO DO COMÉRCIO INFORMAL				
<b>unidade</b> UN				
m eta 1 Todo o Município				
3.3.90.00 OUTRAS DESPESAS CORRENTES	01	15.000		15.000
4.4.90.00 INVESTIMENTOS	01	10.000		10.000
<b>Programa 3028 DESCENTRALIZAÇÃO DA GESTÃO DE CONTROLE</b>		<b>45.000</b>		<b>45.000</b>
<b>Objetivo:</b> Planejar, executar e investir na descentralização do controle urbano, buscando regionalizar a estrutura funcional de g territorial, para um eficaz crescimento ordenado e sustentável do Município.				
<b>Atividade 15103.1512730284.039 IMPLANTAR UNIDADES REGIONAIS</b>		45.000		45.000
0251 CRIAR ESTRUTURA FÍSICA, FUNCIONAL E OPERACIONAL				
<b>unidade</b> UN				

Órgão 15103 SUPERINTENDÊNCIA DE CONTROLE URBANO

Especificação	Recursos de Todas as Fontes			Total
	Fnt	Tesouro	Outras	
meta 1 Todo o Município				
3.3.90.00 OUTRAS DESPESAS CORRENTES	01	15.000		15.000
4.4.90.00 INVESTIMENTOS	01	30.000		30.000
<b>Programa 7048 APOIO ADMINISTRATIVO ÀS AÇÕES DA SUPERINTENDÊNCIA DE CONTROLE URBANO</b>		<b>1.240.000</b>		<b>1.240.000</b>
<b>Objetivo:</b> Executar os serviços administrativos, abrangendo as tarefas de natureza financeira, de pessoal, de material e de patr				
Atividade 15103.0412270488.061 GESTÃO ADMINISTRATIVA DA SUPERINTENDÊNCIA DE CONTROLE URBANO		1.240.000		1.240.000
0208 DESENVOLVER AÇÕES DE MANUTENÇÃO DO ÓRGÃO				
unidade UN				
meta 1 Todo o Município				
3.1.91.00 PESSOAL E ENCARGOS SOCIAIS	01	50.000		50.000
3.1.90.00 PESSOAL E ENCARGOS SOCIAIS	01	955.000		955.000
3.3.90.00 OUTRAS DESPESAS CORRENTES	01	200.000		200.000
4.4.90.00 INVESTIMENTOS	01	35.000		35.000
<b>Total do Órgão</b>		<b>1.360.000</b>		<b>1.360.000</b>

**Órgão** 15104 SUPERINTENDÊNCIA DE PLANEJAMENTO E PROJETOS

**Legislação:** Lei Municipal nº 2.467, de 11/12/2008.

**Finalidade:** Gerenciar e executar a elaboração de projetos, orçamentos, especificações técnicas e cronogramas de obras; padronizar e normatizar tecnicamente todos os projetos desenvolvidos pela Municipalidade; manter acervo técnico e caderno de encadernado, com todos os elementos que propiciem subsídios ao desenvolvimento de qualquer ação que requeira o conhecimento de estudos e projetos já executados ou em execução; analisar e desenvolver projetos oriundos de estudo preliminares efetuados pelos demais órgãos da municipalidade; e assessorar o Secretário Municipal de Planejamento e Ambiente, na sua área de atuação.

Especificação	Recursos de Todas as Fontes			Total
	Fnt	Tesouro	Outras	
<b>Programa 1033 ORDENAMENTO E REQUALIFICAÇÃO DOS ESPAÇOS PÚBLICOS</b>		100.000		100.000
<b>Objetivo:</b> Estruturar e revitalizar os núcleos urbanos do Município através de projetos de ordenamento, requalificação e infraestrutura de espaços públicos.				
<b>Projeto 15104.1512110331.017 ORDENAMENTO E REQUALIFICAÇÃO DOS ESPAÇOS PÚBLICOS</b>		100.000		100.000
<b>0186 ELABORAR PLANOS DE INTERVENÇÃO PARA ORDENAMENTO E REQUALIFICAÇÃO DE ESPAÇOS PÚBLICOS</b>				
<b>unidade UN</b>				
meta 1 Todo o Município				
3.3.90.00 OUTRAS DESPESAS CORRENTES	01	100.000		100.000
<b>Programa 1048 AÇÕES DE INTERESSE ESTRATÉGICO</b>		150.000		150.000
<b>Objetivo:</b> Elaborar projetos estratégicos de demandas especiais dos programas prioritários da administração municipal.				

Órgão 15104 SUPERINTENDÊNCIA DE PLANEJAMENTO E PROJETOS

Especificação	Recursos de Todas as Fontes			
	Fnt	Tesouro	Outras	Total
<b>Projeto 15104.1612110481.016 ELABORAÇÃO DE PROJETOS ESPECIAIS</b>		150.000		150.000
0180 ELABORAR PROJETOS DE ENGENHARIA, ARQUITETURA E URBANISMO				
<i>unidade</i> UN				
<i>m eta</i> 1 Todo o Município				
3.3.90.00 OUTRAS DESPESAS CORRENTES	01	150.000		150.000
<b>Programa 1052 POLÍTICA MUNICIPAL DE HABITAÇÃO</b>		125.000		125.000
<b>Objetivo:</b> Promover a política habitacional do Município através de ações integradas nos aspectos de infraestrutura, uso do solo compatibilizados com as diretrizes dos programas federais e estaduais visando a redução do déficit habitacional e a regularização fundiária.				
<b>Projeto 15104.1612110521.021 IMPLEMENTAÇÃO DA POLÍTICA MUNICIPAL DE HABITAÇÃO</b>		125.000		125.000
0170 IMPLEMENTAR O PLANO DE REGULARIZAÇÃO DE ZONAS ESPECIAIS DE HABITAÇÃO DE INTERESSE SOCIAL - PREZEHIS				
<i>unidade</i> UN				
<i>m eta</i> 1 Todo o Município				
0215 ELABORAR E IMPLEMENTAR O PLANO LOCAL DE HABITAÇÃO DE INTERESSE SOCIAL				
<i>unidade</i> UN				
<i>m eta</i> 1 Todo o Município				
3.3.90.00 OUTRAS DESPESAS CORRENTES	01	80.000		80.000
4.4.90.00 INVESTIMENTOS	01	45.000		45.000
<b>Programa 3110 VALORIZAÇÃO DO PATRIMÔNIO HISTÓRICO, CULTURAL E NATURAL</b>		100.000		100.000
<b>Objetivo:</b> Elaborar e estruturar ações integradas de valorização, preservação e conservação do patrimônio histórico, cultural e n território municipal.				
<b>Projeto 15104.1339131101.008 VALORIZAÇÃO DO PATRIMÔNIO HISTÓRICO, CULTURAL E NATURAL</b>		100.000		100.000
8046 ATUALIZAR O INVENTÁRIO DE BENS E IMOVEIS DO INTERESSE HISTÓRICO, CULTURA E NATURAL				
<i>unidade</i> UN				
<i>m eta</i> 1 Todo o Município				
8047 ELABORAR E EXECUTAR PROJETOS DE CONSERVAÇÃO E PRESERVAÇÃO DE BENS E IMOVEIS HISTÓRICOS, CULTURAL E NATURAL				
<i>unidade</i> UN				
<i>m eta</i> 1 Todo o Município				
3.3.90.00 OUTRAS DESPESAS CORRENTES	01	60.000		60.000
3.3.90.00 OUTRAS DESPESAS CORRENTES	02	30.000		30.000
3.3.90.00 OUTRAS DESPESAS CORRENTES	07	10.000		10.000
<b>Programa 7049 APOIO ADMINISTRATIVO ÀS AÇÕES DA SUPERINTENDÊNCIA DE PLANEJAMENTO E PROJETOS</b>		500.000		500.000
<b>Objetivo:</b> Executar os serviços administrativos, abrangendo as tarefas de natureza financeira, de pessoal, de material e de patr				
<b>Atividade 15104.0412270498.062 GESTÃO ADMINISTRATIVA DA SUPERINTENDÊNCIA DE PLANEJAMENTO E PROJETOS</b>		500.000		500.000
0220 DESENVOLVER AÇÕES DE MANUTENÇÃO DO ÓRGÃO				
<i>unidade</i> UN				
<i>m eta</i> 1 Todo o Município				
0240 EXECUTAR SERVIÇOS GRÁFICOS NECESSÁRIOS À ELABORAÇÃO DE PLANOS E PROJETOS				
<i>unidade</i> UN				
<i>m eta</i> 1 Todo o Município				

Órgão      15104 SUPERINTENDÊNCIA DE PLANEJAMENTO E PROJETOS

Especificação	Recursos de Todas as Fontes			Total
	Fnt	Tesouro	Outras	
3.1.91.00 PESSOAL E ENCARGOS SOCIAIS	01	40.000		40.000
3.1.90.00 PESSOAL E ENCARGOS SOCIAIS	01	300.000		300.000
3.3.90.00 OUTRAS DESPESAS CORRENTES	01	100.000		100.000
4.4.90.00 INVESTIMENTOS	01	60.000		60.000
<b>Total do Órgão</b>		<b>975.000</b>		<b>975.000</b>

**SECRETARIA MUNICIPAL DE GOVERNO E ORÇAMENTO  
PARTICIPATIVO**

**Órgão** 16100 GABINETE DO SECRETÁRIO MUNICIPAL DE GOVERNO E ORÇAMENTO PARTICIPATIVO

**Legislação:** Leis Municipais nºs 1.938, de 28/09/2001; 2.046, de 06/03/2003; 2.277, de 26/10/2005; 2.410, de 12/09/2007; 2.467, de 11/12/2008 e 2.610, de 29/12/2010.

**Finalidade:** Coordenar os mecanismos institucionais de democratização da gestão pública; planejar, propor, fiscalizar sobre a receipt

Especificação	Recursos de Todas as Fontes			Total
	Fnt	Tesouro	Outras	
<b>Programa 1039 GESTÃO DA POLÍTICA GOVERNAMENTAL</b>		400.000		400.000
<b>Objetivo:</b> Coordenar e supervisionar a ação político-institucional do Governo, bem como o				
<b>Atividade 16100.0412110392.064 SUPERVISÃO E COORDENAÇÃO DA POLÍTICA GOVERNAMENTAL</b>		400.000		400.000
<b>0259 ASSESSORAR AS AÇÕES DE GOVERNO</b>				
<b>unidade UN</b>				
meta 1 Todo o Município				
3.3.90.00 OUTRAS DESPESAS CORRENTES	01	400.000		400.000
<b>Programa 3025 GOVERNO E COMUNIDADE</b>		510.000		510.000
<b>Objetivo:</b> Promover articulação entre a Prefeitura e o povo através da realização de eventos que contribuam para a mobilização				
<b>Atividade 16100.0824430254.061 APOIO A ENTIDADES COMUNITÁRIAS</b>		510.000		510.000
<b>0263 ARTICULAR E ESTABELECE PARCERIAS COM ENTIDADES GOVERNAMENTAIS E NÃO GOVERNAMENTAIS DA SOCIEDADE</b>				
<b>unidade UN</b>				
meta 1 Todo o Município				
<b>0264 APOIAR E PROMOVER AÇÕES VOLTADAS PARA ENTIDADES COMUNITÁRIAS</b>				
<b>unidade UN</b>				
meta 1 Todo o Município				
<b>0265 CONFECIONAR JORNAL DAS ENTIDADES POPULARES</b>				
<b>unidade UN</b>				
meta 1 Todo o Município				
3.3.90.00 OUTRAS DESPESAS CORRENTES	01	500.000		500.000
4.4.90.00 INVESTIMENTOS	01	10.000		10.000
<b>Programa 7109 APOIO ADMINISTRATIVO ÀS AÇÕES DO GABINETE DO SECRETÁRIO MUNICIPAL DE GOVERNO E ORÇAMENTO PARTICIPATIVO</b>		2.990.000		2.990.000
<b>Objetivo:</b> Executar os serviços administrativos, abrangendo as tarefas de natureza financeira, de pessoal, de material e de patri				
<b>Atividade 16100.0412271098.140 GESTÃO ADMINISTRATIVA DO GABINETE DO SECRETÁRIO MUNICIPAL DE GOVERNO E ORÇAMENTO PARTICIPATIVO</b>		2.990.000		2.990.000
<b>1000 MANTER AS ATIVIDADES ADMINISTRATIVAS DO ÓRGÃO</b>				
<b>unidade UN</b>				
meta 1 Todo o Município				
3.1.91.00 PESSOAL E ENCARGOS SOCIAIS	01	5.000		5.000
3.1.90.00 PESSOAL E ENCARGOS SOCIAIS	01	2.055.000		2.055.000
3.3.90.00 OUTRAS DESPESAS CORRENTES	01	720.000		720.000
4.4.90.00 INVESTIMENTOS	01	210.000		210.000
<b>Total do Órgão</b>		<b>3.900.000</b>		<b>3.900.000</b>

**Órgão** 16101 SECRETARIA EXECUTIVA DO ORÇAMENTO PARTICIPATIVO

**Legislação:** Leis Municipais nºs 2.467, de 11/12/2008; 2.610, de 29/12/2010; 2.783, de 25/04/2011; e 2.791, de 01/06/2011.

**Finalidade:** Garantir a participação popular na priorização e execução da ação governamental, competindo-lhe: coordenar e articular cada região administrativa do Município, a mobilização das comunidades organizadas para a participação nas discussões do Orçamento Participativo; organizar e coordenar o funcionamento dos Fóruns Temáticos e a realização das Reuniões Pleno Regionais do Ciclo do Orçamento Participativo; promover a elaboração e acompanhar a execução do Plano de Investimentos Regionalizado, em conformidade com as definições ocorridas no Ciclo do Orçamento Participativo; e desenvolver outras atividades correlatas.

Especificação	Recursos de Todas as Fontes			Total
	Fnt	Tesouro	Outras	
<b>Programa 1041 ORÇAMENTO PARTICIPATIVO</b>		<b>110.000</b>		<b>110.000</b>
<b>Objetivo:</b> Estimular o exercício da cidadania, através da responsabilidade compartilhada, entre Governo e sociedade, na gestão dos recursos municipais de forma democrática e participativa, ampliando a participação popular e fortalecendo o controle sobre as políticas públicas.				
<b>Atividade 16101.0412110412.120 CICLO DO ORÇAMENTO PARTICIPATIVO</b>		80.000		80.000
3.3.90.00 OUTRAS DESPESAS CORRENTES	01	70.000		70.000
4.4.90.00 INVESTIMENTOS	01	10.000		10.000
<b>Atividade 16101.0412110412.121 COORDENAÇÃO DO PLANO DE INVESTIMENTO REGIONALIZADO (PIR/OP) A CARGO DAS SECRETARIAS MUNICIPAIS</b>		30.000		30.000
<b>1154 COORDENAR E ACOMPANHAR A EXECUÇÃO DAS AÇÕES PRIORIZADAS NO ORÇAMENTO PARTICIPATIVO</b>				
<b>unidade</b> UN				
<b>m eta</b> 1 Todo o Município				
3.3.90.00 OUTRAS DESPESAS CORRENTES	01	30.000		30.000
<b>Programa 1061 ARTICULANDO COM A SOCIEDADE</b>		<b>40.000</b>		<b>40.000</b>
<b>Objetivo:</b> Apoiar as iniciativas da sociedade organizada através dos fundos, conselhos e comissões municipais.				
<b>Atividade 16101.0412210612.122 APOIO ÀS COMISSÕES, FUNDOS E CONSELHOS MUNICIPAIS VINCULADOS AO ÓRGÃO</b>		40.000		40.000
<b>1155 APOIAR E MANTER AS ATIVIDADES DO CONSELHO MUNICIPAL DO ORÇAMENTO PARTICIPATIVO - COP</b>				
<b>unidade</b> UN				
<b>m eta</b> 1 Todo o Município				
<b>1156 PROMOVER FORMAÇÃO CONTINUADA DOS DELEGADOS (AS) DO ORÇAMENTO PARTICIPATIVO</b>				
<b>unidade</b> DELEGADOS				
<b>m eta</b> 1 Todo o Município				
3.3.90.00 OUTRAS DESPESAS CORRENTES	01	35.000		35.000
4.4.90.00 INVESTIMENTOS	01	5.000		5.000
<b>Programa 7200 APOIO ADMINISTRATIVO ÀS AÇÕES DA SECRETARIA EXECUTIVA DO ORÇAMENTO PARTICIPATIVO</b>		<b>740.000</b>		<b>740.000</b>
<b>Objetivo:</b> Executar os serviços administrativos, abrangendo as tarefas de natureza financeira, de pessoal, de material e de patrimônio.				
<b>Atividade 16101.0412272008.200 GESTÃO ADMINISTRATIVA DA SECRETARIA EXECUTIVA DO ORÇAMENTO PARTICIPATIVO</b>		740.000		740.000
<b>1157 MANTER AS ATIVIDADES DA SECRETARIA EXECUTIVA DO ORÇAMENTO PARTICIPATIVO</b>				
<b>unidade</b> UN				
<b>m eta</b> 1 Todo o Município				
3.1.91.00 PESSOAL E ENCARGOS SOCIAIS	01	5.000		5.000
3.1.90.00 PESSOAL E ENCARGOS SOCIAIS	01	555.000		555.000
3.3.90.00 OUTRAS DESPESAS CORRENTES	01	140.000		140.000
4.4.90.00 INVESTIMENTOS	01	40.000		40.000
<b>Total do Órgão</b>		<b>890.000</b>		<b>890.000</b>



**Órgão** 16102 SUPERINTENDÊNCIA DE ARTICULAÇÃO POLÍTICA

**Legislação:** Leis Municipais nºs 2.467, de 11/12/2008 e 2.610, de 29/12/2010.

**Finalidade:** Assistir ao Secretário na condução e coordenação das articulações políticas do Poder Executivo Municipal, junto aos dif  
segmentos da sociedade cabense, visando inseri-los no processo de gestão pública do Município; atuar diretamente na  
mobilização necessária à participação dos munícipes no Orçamento Participativo em apoio ao Gabinete do Secretário.

Especificação	Recursos de Todas as Fontes			
	Fnt	Tesouro	Outras	Total
<b>Programa 1042 ARTICULAÇÃO POLÍTICA</b>		220.000		220.000
<b>Objetivo:</b> Assegurar a interação entre os poderes e entre os diversos órgãos da administração pública, relativamente aos assun institucionais, visando a sua coerência e eficácia.				
<b>Atividade 16102.0412110422.065 ARTICULAÇÃO POLÍTICA MUNICIPAL</b>		110.000		110.000
0258 ARTICULAR-SE COM A CÂMARA MUNICIPAL				
<b>unidade</b> UN				
m eta 1 Todo o Município				
0260 REALIZAR AÇÕES VOLTADAS À ARTICULAÇÃO EXTERNA				
<b>unidade</b> UN				
m eta 1 Todo o Município				
3.3.90.00 OUTRAS DESPESAS CORRENTES	01	100.000		100.000
4.4.90.00 INVESTIMENTOS	01	10.000		10.000
<b>Atividade 16102.0412110422.067 ARTICULAÇÃO PARA ASSUNTOS INSTITUCIONAIS</b>		80.000		80.000
0267 PRESTAR ASSESSORAMENTO GOVERNAMENTAL EM ASSUNTOS INSTITUCIONAIS				
<b>unidade</b> UN				
m eta 1 Todo o Município				
3.3.90.00 OUTRAS DESPESAS CORRENTES	01	80.000		80.000
<b>Atividade 16102.0412110422.068 PROGRAMA PREFEITURA COM A SOCIEDADE</b>		30.000		30.000
0268 ACOMPANHAR E MONITORAR O PROGRAMA A PREFEITURA COM A SOCIEDADE				
<b>unidade</b> UN				
m eta 1 Todo o Município				
0269 APOIAR ENTIDADES REPRESENTATIVAS DA SOCIEDADE				
<b>unidade</b> UN				
m eta 1 Todo o Município				
3.3.90.00 OUTRAS DESPESAS CORRENTES	01	20.000		20.000
4.4.90.00 INVESTIMENTOS	01	10.000		10.000
<b>Programa 7113 APOIO ADMINISTRATIVO ÀS AÇÕES DA SUPERINTENDÊNCIA DE ARTICULAÇÃO POLÍTICA</b>		880.000		880.000
<b>Objetivo:</b> Executar os serviços administrativos, abrangendo as tarefas de natureza financeira, de pessoal, de material e de patri				
<b>Atividade 16102.0412271138.143 GESTÃO ADMINISTRATIVA DA SUPERINTENDÊNCIA DE ARTICULAÇÃO POLÍTICA</b>		880.000		880.000
0277 MANTER AS ATIVIDADES ADMINISTRATIVAS DO ÓRGÃO				
<b>unidade</b> UN				
m eta 1 Todo o Município				
3.1.91.00 PESSOAL E ENCARGOS SOCIAIS	01	20.000		20.000
3.1.90.00 PESSOAL E ENCARGOS SOCIAIS	01	750.000		750.000
3.3.90.00 OUTRAS DESPESAS CORRENTES	01	60.000		60.000
4.4.90.00 INVESTIMENTOS	01	50.000		50.000
<b>Total do Órgão</b>		<b>1.100.000</b>		<b>1.100.000</b>



SECRETARIA MUNICIPAL DE INFRAESTRUTURA

**Órgão** 17100 GABINETE DO SECRETÁRIO MUNICIPAL DE INFRAESTRUTURA

**Legislação:** Leis Municipais nºs 1.758, de 10/01/1997; 1.924, de 29/12/2000; 1.938, de 28/09/2001; 2.046, de 06/03/2003; 2.277, de 26/10/2005; 2.410, de 12/09/2007; 2.467; de 11/12/2008 e 2.610, de 29/12/2010.

**Finalidade:** Exercer as atividades de implantação, controle e manutenção da limpeza pública; proceder à implantação, conservação e manutenção da rede de macro e microdrenagem; construir, reformar e ampliar prédios, bem como mercados, feiras, cem ruas, logradouros, galerias, avenidas, estradas municipais, áreas verdes, praças, parques e jardins; executar ou supervisionar as obras realizadas por órgãos públicos estaduais ou federais em convênio com a Prefeitura; executar os projetos concernentes às ações de habitação, abastecimento d'água, saneamento básico e contenção de encostas; atender às demandas da população relacionadas com o abastecimento d'água, priorizando as necessidades das comunidades de baixa renda e programas de interiorização.

Especificação	Recursos de Todas as Fontes			
	Fnt	Tesouro	Outras	Total
<b>Programa 1050 GESTÃO DA POLÍTICA MUNICIPAL DE INFRAESTRUTURA</b>		10.000		10.000
<b>Objetivo:</b> Planejar, supervisionar e coordenar a política municipal de infraestrutura.				
<b>Atividade 17100.0412110502.070 PLANEJAMENTO, SUPERVISÃO E COORDENAÇÃO DA POLÍTICA MUNICIPAL DE INFRAESTRUTURA</b>		10.000		10.000
0271 PLANEJAR, COORDENAR E SUPERVISIONAR AS AÇÕES DA SECRETARIA MUNICIPAL DE INFRAESTRUTURA				
unidade UN				
meta 1 Todo o Município				
3.3.90.00 OUTRAS DESPESAS CORRENTES	01	10.000		10.000
<b>Programa 3011 PROGRAMA MUNICIPAL DE FORMAÇÃO, CAPACITAÇÃO E QUALIFICAÇÃO PROFISSIONAL</b>		10.000		10.000
<b>Objetivo:</b> Promover o aperfeiçoamento profissional do quadro funcional, visando a melhoria dos serviços prestados à população.				
<b>Atividade 17100.0412830114.070 QUALIFICAÇÃO E DESENVOLVIMENTO DE RECURSOS HUMANOS DA SMI</b>		10.000		10.000
0272 DESENVOLVER AÇÕES DE CAPACITAÇÃO DE SERVIDOR PÚBLICO NOS NÍVEIS DE EXTENSÃO E PÓS GRADUAÇÃO/MESTRADO/DOCTORADO				
unidade UN				
meta 1 Todo o Município				
0273 PROMOVER, EM PARCERIA, TREINAMENTO E CAPACITAÇÃO DE SERVIDOR PÚBLICO				
unidade UN				
meta 1 Todo o Município				
3.3.90.00 OUTRAS DESPESAS CORRENTES	01	10.000		10.000
<b>Programa 3050 DESENVOLVIMENTO SUSTENTÁVEL DO MUNICÍPIO</b>		90.000		90.000
<b>Objetivo:</b> Executar ações que atendam demandas populares e projetos de infraestrutura que promovam o desenvolvimento sustentável do Município.				
<b>Atividade 17100.0412130504.093 REALIZAÇÃO DE ESTUDOS E ELABORAÇÃO/EXECUÇÃO DE PLANOS, PROGRAMAS E PROJETOS</b>		90.000		90.000
0324 REALIZAÇÃO DE ESTUDOS E ELABORAÇÃO / EXECUÇÃO DE PLANOS, PROGRAMAS E PROJETOS				
unidade UN				
meta 1 Todo o Município				
0325 EXECUTAR, ACOMPANHAR E AVALIAR PROJETOS				
unidade UN				
meta 1 Todo o Município				
4.4.90.00 INVESTIMENTOS	01	90.000		90.000
<b>Programa 7055 APOIO ADMINISTRATIVO ÀS AÇÕES DO GABINETE DO SECRETÁRIO MUNICIPAL DE INFRAESTRUTURA</b>		1.750.000		1.750.000
<b>Objetivo:</b> Executar os serviços administrativos, abrangendo as tarefas de natureza financeira, de pessoal, de material e de patri				

Órgão 17100 GABINETE DO SECRETÁRIO MUNICIPAL DE INFRAESTRUTURA

Especificação	Recursos de Todas as Fontes		
	Fnt	Tesouro	Total
Atividade 17100.0412270558.070 GESTÃO ADMINISTRATIVA DO GABINETE DO SECRETÁRIO MUNICIPAL DE INFRAESTRUTURA		1.750.000	1.750.000
0276 MANTER AS ATIVIDADES ADMINISTRATIVAS DO ÓRGÃO			
unidade UN			
m eta 1 Todo o Município			
0294 MANTER ESTOQUE REGULADOR DE MATERIAL			
unidade UN			
m eta 1 Todo o Município			
3.1.91.00 PESSOAL E ENCARGOS SOCIAIS	01	40.000	40.000
3.1.90.00 PESSOAL E ENCARGOS SOCIAIS	01	1.210.000	1.210.000
3.3.90.00 OUTRAS DESPESAS CORRENTES	01	400.000	400.000
4.4.90.00 INVESTIMENTOS	01	100.000	100.000
<b>Total do Órgão</b>		<b>1.860.000</b>	<b>1.860.000</b>

**Órgão** 17102 SECRETARIA EXECUTIVA DE OBRAS PÚBLICAS

**Legislação:** Leis Municipais nºs 1.758, de 10/01/1997; 1.924, de 29/12/2000; 1.938, de 28/09/2001; 2.046, de 06/03/2003; 2.277, de 26/10/2005; 2.410, de 12/09/2007 e 2.467, de 11/12/2008.

**Finalidade:** Gerenciar e executar a elaboração de projetos, orçamentos e especificações técnicas e cronogramas de obras; levantar fornecer elementos técnicos para a realização de processos licitatórios; coordenar obras públicas, empreitadas de médio grande porte; orientar e fiscalizar obras públicas executadas por terceiros; gerenciar contratos de obras por meio de contratos cronogramas físico-financeiros; fiscalizar a execução e medições das obras; efetuar vistorias e emitir laudos técnicos relativos a obras ou interferências em áreas de uso público, inclusive as de energia elétrica; e assessorar o Secretário Municipal de Infraestrutura, na sua área de atuação.

Especificação	Recursos de Todas as Fontes			
	Fnt	Tesouro	Outras	Total
<b>Programa 3005 PROGRAMA DE DESENVOLVIMENTO DO TURISMO</b>		520.000		520.000
<b>Objetivo:</b> Planejar, fomentar e executar a política de turismo; identificar e incentivar parcerias públicas, privadas e terceiro setor; promover ações visando à implementação do turismo como atividade econômica de geração de emprego e renda no Município.				
<b>Atividade 17102.2369530054.081 PORTAL DO SOL</b>		520.000		520.000
<b>0301 MANTER AS OBRAS FÍSICAS DAS ÁREAS DE INTERESSE TURÍSTICO</b>				
<b>unidade UN</b>				
<b>m eta 1 Todo o Município</b>				
3.3.90.00 OUTRAS DESPESAS CORRENTES	01	50.000		50.000
4.4.90.00 INVESTIMENTOS	01	50.000		50.000
4.4.90.00 INVESTIMENTOS	02	400.000		400.000
4.4.90.00 INVESTIMENTOS	07	20.000		20.000
<b>Programa 3006 PROGRAMA ORLA</b>		2.850.000		2.850.000
<b>Objetivo:</b> Desenvolver e viabilizar parcerias e ações integradas de padronização, reorganização, humanização e qualificação d empreendimentos e dos espaços da orla, visando promover a geração de emprego e renda e o empreendedorismo.				
<b>Projeto 17102.1545130063.031 MELHORIA DA INFRAESTRUTURA DA ORLA</b>		2.850.000		2.850.000
<b>0296 DESENVOLVER AÇÕES DE INFRAESTRUTURA DA ORLA</b>				
<b>unidade UN</b>				
<b>m eta 1 Todo o Município</b>				
4.4.90.00 INVESTIMENTOS	01	100.000		100.000
4.4.90.00 INVESTIMENTOS	02	2.500.000		2.500.000
4.4.90.00 INVESTIMENTOS	07	250.000		250.000
<b>Programa 3039 PROGRAMA DE REDUÇÃO DE ÁREAS DE RISCO</b>		8.440.000		8.440.000
<b>Objetivo:</b> Prevenir a ocorrência de sinistros, através da execução de obras em áreas de risco, especialmente aquelas destinada contenção de encostas.				
<b>Projeto 17102.1554330393.034 EXECUÇÃO DE OBRAS DE CONTENÇÃO DE ENCOSTAS</b>		2.950.000		2.950.000
<b>0253 EXECUTAR OBRAS DE CONTENÇÃO DE ENCOSTAS</b>				
<b>unidade UN</b>				
<b>m eta 1 Todo o Município</b>				
3.3.90.00 OUTRAS DESPESAS CORRENTES	01	100.000		100.000
4.4.90.00 INVESTIMENTOS	01	100.000		100.000
4.4.90.00 INVESTIMENTOS	02	2.500.000		2.500.000
4.4.90.00 INVESTIMENTOS	07	250.000		250.000
<b>Projeto 17102.1754330393.035 MELHORIA DO SISTEMA DE MACRO E MICRODRENAGEM</b>		5.490.000		5.490.000
<b>0298 CONSTRUIR E MELHORAR O SISTEMA DE MACRO E MICRODRENAGEM</b>				
<b>unidade UN</b>				
<b>m eta 1 Todo o Município</b>				
3.3.90.00 OUTRAS DESPESAS CORRENTES	01	100.000		100.000
4.4.90.00 INVESTIMENTOS	01	100.000		100.000
4.4.90.00 INVESTIMENTOS	02	4.900.000		4.900.000
4.4.90.00 INVESTIMENTOS	07	390.000		390.000

Órgão 17102 SECRETARIA EXECUTIVA DE OBRAS PÚBLICAS

Especificação	Recursos de Todas as Fontes			Total
	Fnt	Tesouro	Outras	
<b>Programa 3041 CONSTRUÇÃO E URBANIZAÇÃO</b>		15.480.000		15.480.000
<b>Objetivo:</b> Aumentar a oferta de equipamentos e obras de urbanização, melhorando a paisagem urbana, modernizando os servi- oferecidos e proporcionando melhor qualidade de vida à população.				
<b>Projeto 17102.1545130413.033 CONSTRUIR</b>		10.930.000		10.930.000
0257 CONSTRUIR PRÉDIOS, EQUIPAMENTOS E OUTROS BENS PATRIMONIAIS				
<b>unidade</b> UN				
<b>m eta</b> 1 Todo o Município				
0302 CONSTRUIR PONTES EM ÁREAS URBANAS				
<b>unidade</b> UN				
<b>m eta</b> 1 Todo o Município				
0305 CONSTRUIR A ETAPA II DO CAM				
<b>unidade</b> UN				
<b>m eta</b> 1 Todo o Município				
3.3.90.00 OUTRAS DESPESAS CORRENTES	01	200.000		200.000
4.4.90.00 INVESTIMENTOS	01	500.000		500.000
4.4.90.00 INVESTIMENTOS	02	9.130.000		9.130.000
4.4.90.00 INVESTIMENTOS	07	1.100.000		1.100.000
<b>Projeto 17102.1545130413.140 CONSTRUÇÃO DE PRAÇAS E PARQUES</b>		4.550.000		4.550.000
1250 ADAPTAR OS ESPAÇOS DE ESPORTE E LAZER PARA PESSOAS COM DEFICIÊNCIA				
<b>unidade</b> UN				
<b>m eta</b> 1 Todo o Município				
1251 CONSTRUIR PRAÇAS, PARQUES E OUTROS EQUIPAMENTOS PÚBLICOS				
<b>unidade</b> UN				
<b>m eta</b> 1 Todo o Município				
4.4.90.00 INVESTIMENTOS	01	150.000		150.000
4.4.90.00 INVESTIMENTOS	02	4.100.000		4.100.000
4.4.90.00 INVESTIMENTOS	07	300.000		300.000
<b>Programa 3044 VIAS DE SOL E MAR</b>		650.000		650.000
<b>Objetivo:</b> Construir as ligações viárias com vias de capacidade de tráfego adequadas para interligar os produtos turísticos de sol e mar, de forma a induzir e captar investimentos de diversos setores vinculados às demandas turísticas.				
<b>Projeto 17102.1545130443.036 VAMOS À PRAIA</b>		650.000		650.000
0299 IMPLANTAR O SISTEMA VIÁRIO PRINCIPAL DAS PRAIAS				
<b>unidade</b> UN				
<b>m eta</b> 1 R 2 - Vilas/Praias				
3.3.90.00 OUTRAS DESPESAS CORRENTES	01	100.000		100.000
4.4.90.00 INVESTIMENTOS	01	50.000		50.000
4.4.90.00 INVESTIMENTOS	02	500.000		500.000
<b>Programa 3045 PROGRAMA DE SANEAMENTO</b>		4.180.000		4.180.000
<b>Objetivo:</b> Minimizar a poluição dos recursos hídricos e propiciar melhoria das condições de saúde da população e de desenvolvimento do Município.				
<b>Projeto 17102.1751230453.046 CABO SANEADO</b>		4.180.000		4.180.000
0313 DESENVOLVER AÇÕES DE SANEAMENTO BÁSICO				
<b>unidade</b> UN				
<b>m eta</b> 1 Todo o Município				
3.3.90.00 OUTRAS DESPESAS CORRENTES	01	220.000		220.000

Órgão 17102 SECRETARIA EXECUTIVA DE OBRAS PÚBLICAS

Especificação	Recursos de Todas as Fontes			
	Fnt	Tesouro	Outras	Total
4.4.90.00 INVESTIMENTOS	01	100.000		100.000
4.4.90.00 INVESTIMENTOS	02	2.600.000		2.600.000
4.4.90.00 INVESTIMENTOS	03	1.000.000		1.000.000
4.4.90.00 INVESTIMENTOS	07	260.000		260.000
<b>Programa 3046 PAVIMENTAÇÃO DE LOGRADOUROS</b>		<b>28.210.000</b>		<b>28.210.000</b>
<b>Objetivo:</b> Dotar os logradouros do município de boas condições e elevar a qualidade de vida da população.				
<b>Projeto 17102.1545130463.038 MAIS RUAS</b>		<b>28.210.000</b>		<b>28.210.000</b>
<b>0308 PAVIMENTAR RUAS</b>				
<i>unidade</i> UN				
m eta 1 Todo o Município				
3.3.90.00 OUTRAS DESPESAS CORRENTES	01	400.000		400.000
4.4.90.00 INVESTIMENTOS	01	1.100.000		1.100.000
4.4.90.00 INVESTIMENTOS	02	24.600.000		24.600.000
4.4.90.00 INVESTIMENTOS	07	2.110.000		2.110.000
<b>Programa 3056 SUPERVISÃO DE OBRAS PÚBLICAS MUNICIPAIS</b>		<b>720.000</b>		<b>720.000</b>
<b>Objetivo:</b> Executar serviços de supervisão e gerenciamento técnico de obras.				
<b>Atividade 17102.1545130564.087 SUPERVISÃO DE OBRAS PÚBLICAS MUNICIPAIS</b>		<b>720.000</b>		<b>720.000</b>
<b>0297 SUPERVISIONAR/FISCALIZAR OBRAS PÚBLICAS MUNICIPAIS</b>				
<i>unidade</i> UN				
m eta 1 Todo o Município				
3.3.90.00 OUTRAS DESPESAS CORRENTES	01	500.000		500.000
4.4.90.00 INVESTIMENTOS	01	20.000		20.000
4.4.90.00 INVESTIMENTOS	02	200.000		200.000
<b>Programa 7062 APOIO ADMINISTRATIVO ÀS AÇÕES DA SECRETARIA EXECUTIVA DE OBRAS PÚBLICAS</b>		<b>1.530.000</b>		<b>1.530.000</b>
<b>Objetivo:</b> Executar os serviços administrativos, abrangendo as tarefas de natureza financeira, de material e de patrimônio.				
<b>Atividade 17102.0412270628.080 GESTÃO ADMINISTRATIVA DA SECRETARIA EXECUTIVA DE OBRAS PÚBLICAS</b>		<b>1.530.000</b>		<b>1.530.000</b>
<b>0300 MANTER O ESTOQUE REGULADOR DE MATERIAL</b>				
<i>unidade</i> UN				
m eta 1 Todo o Município				
<b>0306 MANTER AS ATIVIDADES ADMINISTRATIVAS DO ÓRGÃO</b>				
<i>unidade</i> UN				
m eta 1 Todo o Município				
3.1.91.00 PESSOAL E ENCARGOS SOCIAIS	01	50.000		50.000
3.1.90.00 PESSOAL E ENCARGOS SOCIAIS	01	960.000		960.000
3.3.90.00 OUTRAS DESPESAS CORRENTES	01	500.000		500.000
4.4.90.00 INVESTIMENTOS	01	20.000		20.000
<b>Total do Órgão</b>		<b>62.580.000</b>		<b>62.580.000</b>

**Órgão** 17103 SECRETARIA EXECUTIVA DE LIMPEZA PÚBLICA

**Legislação:** Leis Municipais nºs 1.758, de 10/01/1997; 1.924, de 29/12/2000; 1.938, de 28/09/2001; 2.046, de 06/03/2003; 2.277, de 26/10/2005; 2.410, de 12/09/2007; 2.467, de 11/12/2008 e 2.610, de 29/12/2010.

**Finalidade:** Planejar, implantar, manter e controlar as políticas de limpeza pública no Município, de forma democrática e articulada com em parceria com as diversas formas de representação da sociedade, tendo como foco precípua desenvolver os serviços limpeza de galerias e canais; varrição do viário pavimentado; capinação do viário não pavimentado; coleta e transporte resíduos sólidos; coleta seletiva e adequada destinação final do lixo urbano; aterro sanitário; destinação adequada dos processados de entulhos e de construção; pintura de meio-fio e outros.

Especificação	Recursos de Todas as Fontes			Total
	Fnt	Tesouro	Outras	
<b>Programa 3030 MELHORIA DA URBANIZAÇÃO</b>		<b>1.100.000</b>		<b>1.100.000</b>
<i>Objetivo:</i> Melhoria de obras de urbanização, modernizando os serviços oferecidos à população.				
<b>Projeto 17103.1545130303.047 PATRULHA MECÂNICA</b>		1.100.000		1.100.000
1010 ADQUIRIR MÁQUINAS E EQUIPAMENTOS DESTINADOS A INTERVENÇÕES NA INFRAESTRUTURA DO MUNICÍPIO				
<i>unidade</i> UN				
<i>m eta</i> 1 Todo o Município				
3.3.90.00 OUTRAS DESPESAS CORRENTES	01	100.000		100.000
4.4.90.00 INVESTIMENTOS	01	1.000.000		1.000.000
<b>Programa 3031 ONDA LIMPA</b>		<b>27.425.000</b>		<b>27.425.000</b>
<i>Objetivo:</i> Dotar o Município de um sistema de limpeza urbana eficiente, bem como sensibilizar a população para contribuir com do sistema.				
<b>Atividade 17103.1545230314.072 ONDA LIMPA</b>		27.425.000		27.425.000
1014 OPERAR O SISTEMA DE LIMPEZA PÚBLICA				
<i>unidade</i> UN				
<i>m eta</i> 1 Todo o Município				
1015 ASSEGURAR A DESTINAÇÃO FINAL DO LIXO				
<i>unidade</i> UN				
<i>m eta</i> 1 Todo o Município				
1016 ASSEGURAR A COLETA SELETIVA DO LIXO				
<i>unidade</i> UN				
<i>m eta</i> 1 Todo o Município				
1017 ASSEGURAR A LIMPEZA E DESOBSTRUÇÃO DE CANAIS				
<i>unidade</i> UN				
<i>m eta</i> 1 Todo o Município				
1018 PROMOVER AÇÕES SANITÁRIAS				
<i>unidade</i> UN				
<i>m eta</i> 1 Todo o Município				
3.3.90.00 OUTRAS DESPESAS CORRENTES	01	18.210.000		18.210.000
3.3.90.00 OUTRAS DESPESAS CORRENTES	02	8.190.000		8.190.000
3.3.90.00 OUTRAS DESPESAS CORRENTES	07	25.000		25.000
4.4.90.00 INVESTIMENTOS	01	1.000.000		1.000.000
<b>Programa 7059 APOIO ADMINISTRATIVO ÀS AÇÕES DA SECRETARIA EXECUTIVA DE LIMPEZA PÚBLICA</b>		<b>3.175.000</b>		<b>3.175.000</b>
<i>Objetivo:</i> Executar os serviços administrativos, abrangendo as tarefas de natureza financeira, de material e de patrimônio.				
<b>Atividade 17103.0412270598.074 GESTÃO ADMINISTRATIVA DA SECRETARIA EXECUTIVA DE LIMPEZA PÚBLICA</b>		3.175.000		3.175.000
1022 MANTER ESTOQUE REGULADOR DE MATERIAL				
<i>unidade</i> UN				
<i>m eta</i> 1 Todo o Município				
1023 MANTER AS ATIVIDADES ADMINISTRATIVAS DO ÓRGÃO				
<i>unidade</i> UN				



Órgão                      17103    SECRETARIA EXECUTIVA DE LIMPEZA PÚBLICA

Especificação			Recursos de Todas as Fontes			
			Fnt	Tesouro	Outras	Total
m eta	1	Todo o Município				
	3.1.91.00	PESSOAL E ENCARGOS SOCIAIS	01	200.000		200.000
	3.1.90.00	PESSOAL E ENCARGOS SOCIAIS	01	2.700.000		2.700.000
	3.3.90.00	OUTRAS DESPESAS CORRENTES	01	125.000		125.000
	4.4.90.00	INVESTIMENTOS	01	150.000		150.000
<b>Total do Órgão</b>				<b>31.700.000</b>		<b>31.700.000</b>

**Órgão** 17104 SUPERINTENDÊNCIA DE HABITAÇÃO

**Legislação:** Lei Municipal nº 2.467, de 11/12/2008.

**Finalidade:** Formular as diretrizes, definir e orientar a política municipal de habitação; desenvolver estudos e pesquisas sobre a real sócio-econômica e habitacional; formular projetos e orçamentos de captação de recursos voltados para programas habitacionais destinados à população de baixa renda; desenvolver projetos residenciais, de loteamentos populares e de urbanização de favelas e ocupações; implementar projetos de regularização jurídica de áreas ocupadas; monitorar área risco para reassentamentos; promover a participação da iniciativa privada e de outras organizações para viabilizar conjuntos na área habitacional; estimular a constituição de cooperativas e similares; apoiar o desenvolvimento de tecnologias alternativas para habitação; ganhar audiências públicas, orientar e auxiliar os movimentos de moradia que estejam interessados em participar da promoção e implementação de políticas públicas; e assessorar o Secretário Municipal de Infraestrutura, na sua área de atuação.

Especificação	Recursos de Todas as Fontes		
	Fnt	Tesouro	Total
<b>Programa 3051 CONSTRUINDO NOVO TEMPO - VIDA MELHOR</b>		66.940.000	66.940.000
<b>Objetivo:</b> Proporcionar significativa melhora da condição de habitabilidade da população, através de obras e serviços urbanos e de infra-estrutura, integrados entre diversos agentes públicos e privados.			
<b>Projeto 17104.1648230513.051 PROJETO CASA NOVA</b>		66.940.000	66.940.000
<b>0304 REALIZAR REGULARIZAÇÃO FUNDIÁRIA DE MORADIAS</b>			
<i>unidade</i> UN			
meta 1 Todo o Município			
<b>0310 PROMOVER A INCLUSÃO SOCIAL DAS FAMÍLIAS BENEFICIADAS DO PROGRAMA HABITACIONAL MUNICIPAL</b>			
<i>unidade</i> UN			
meta 1 Todo o Município			
<b>0316 ELABORAR ESTUDOS/PROJETOS PARA INFRAESTRUTURA E UNIDADES HABITACIONAIS</b>			
<i>unidade</i> UN			
meta 1 Todo o Município			
<b>0317 URBANIZAR ASSENTAMENTOS PRECÁRIOS</b>			
<i>unidade</i> UN			
meta 1 Todo o Município			
<b>0326 CONSTRUIR, REFORMAR E MELHORAR MORADIAS PARA A POPULAÇÃO DE BAIXA RENDA</b>			
<i>unidade</i> UN			
meta 1 Todo o Município			
<b>0327 FORNECER MATERIAIS DE CONSTRUÇÃO PARA MORADIAS EM SITUAÇÃO DE RISCO</b>			
<i>unidade</i> UN			
meta 1 Todo o Município			
<b>0328 CONSTRUIR MORADIAS PARA RELOCAÇÃO DE POPULAÇÃO RESIDENTE EM ÁREAS DE RISCO</b>			
<i>unidade</i> UN			
meta 1 Todo o Município			
<b>0329 PROMOVER AÇÕES AOS BENEFICIÁRIOS DE PROJETOS HABITACIONAIS</b>			
<i>unidade</i> UN			
meta 1 Todo o Município			
<b>0340 Emenda parlamentar: construir casas populares para os funcionários da prefeitura dependendo de estudo de viabilidade técnica/financeira</b>			
<i>unidade</i> UN			
meta 1 Todo o Município			
3.3.90.00 OUTRAS DESPESAS CORRENTES	01	250.000	250.000
3.3.90.00 OUTRAS DESPESAS CORRENTES	02	800.000	800.000
3.3.90.00 OUTRAS DESPESAS CORRENTES	07	170.000	170.000
4.4.90.00 INVESTIMENTOS	02	61.000.000	61.000.000
4.4.90.00 INVESTIMENTOS	07	4.720.000	4.720.000

Órgão 17104 SUPERINTENDÊNCIA DE HABITAÇÃO

Especificação	Recursos de Todas as Fontes		
	Fnt	Tesouro	Total
<b>Programa 3053 REBOCAR</b>		250.000	250.000
<i>Objetivo:</i> Rebocar e pintar casas em áreas de morro, melhorando assim a insalubridade dos imóveis e a paisagem da cidade.			
<b>Atividade 17104.1648230534.092 PROJETO REBOCAR</b>		250.000	250.000
0315 REBOCAR E PINTAR CASAS EM ÁREAS DE ENCOSTAS			
unidade UN			
meta 1 Todo o Município			
3.3.90.00 OUTRAS DESPESAS CORRENTES	01	250.000	250.000
<b>Programa 3057 OBRAS DE INFRAESTRUTURA URBANA</b>		200.000	200.000
<i>Objetivo:</i> Aumentar a oferta de equipamentos públicos e obras de urbanização, integrantes do Programa de Aceleração do Crescimento PAC, melhorando a paisagem urbana, modernizando os serviços oferecidos e proporcionando melhor qualidade de vida para a população.			
<b>Projeto 17104.1545130573.054 CONSTRUIR</b>		200.000	200.000
0323 EXECUTAR OBRAS DE INFRAESTRUTURA URBANA INTEGRANTES DO PROGRAMA DE ACELERAÇÃO DO CRESCIMENTO - PAC			
unidade UN			
meta 1 Todo o Município			
4.4.90.00 INVESTIMENTOS	01	200.000	200.000
<b>Programa 7066 APOIO ADMINISTRATIVO ÀS AÇÕES DA SUPERINTENDÊNCIA DE HABITAÇÃO</b>		920.000	920.000
<i>Objetivo:</i> Executar os serviços administrativos, abrangendo as tarefas de natureza financeira, de pessoal, de material e de patrimônio.			
<b>Atividade 17104.0412270668.087 GESTÃO ADMINISTRATIVA DA SUPERINTENDÊNCIA DE HABITAÇÃO</b>		920.000	920.000
0318 MANTER AS ATIVIDADES ADMINISTRATIVAS DO ÓRGÃO			
unidade UN			
meta 1 Todo o Município			
3.1.91.00 PESSOAL E ENCARGOS SOCIAIS	01	50.000	50.000
3.1.90.00 PESSOAL E ENCARGOS SOCIAIS	01	560.000	560.000
3.3.90.00 OUTRAS DESPESAS CORRENTES	01	160.000	160.000
4.4.90.00 INVESTIMENTOS	01	150.000	150.000
<b>Total do Órgão</b>		<b>68.310.000</b>	<b>68.310.000</b>

**SECRETARIA MUNICIPAL DE DEFESA SOCIAL**

**Órgão** 19100 SECRETARIA MUNICIPAL DE DEFESA SOCIAL - ADMINISTRAÇÃO DIRETA

**Legislação:** Leis Municipais nºs 1.938, de 28/09/2001; 2.046, de 06/03/2003; 2.277, de 26/10/2005; 2.410, de 12/09/2007; 2.467, de e 2.584, de 27/08/2010.

**Finalidade:** Formular, articular e implementar, no âmbito municipal, as políticas de segurança efetiva e contínua à comunidade; admi o contingente da Guarda Municipal do Cabo de Santo Agostinho; auxiliar o Estado no exercício das atividades de segur pública, mediante política governamental própria; promover ações integradas de prevenção e defesa civil; formular, artic implementar a política de transporte e trânsito no Município; atuar de maneira preventiva, participativa e articulada, visa convivência cidadã; integrar as ações de sua competência com os demais órgãos de Defesa Social do Município, Estad Governo Federal; e assessorar o Chefe do Poder Executivo em assuntos relativos à sua área de atuação.

Especificação	Recursos de Todas as Fontes			Total
	Fnt	Tesouro	Outras	
<b>Programa 1061 ARTICULANDO COM A SOCIEDADE</b>		20.000		20.000
<b>Objetivo:</b> Apoiar as iniciativas da sociedade organizada através dos fundos, conselhos e comissões municipais.				
<b>Atividade 19100.0612210612.077 APOIO ÀS COMISSÕES, FUNDOS E CONSELHOS MUNICIPAIS VINCULADOS AO ÓRGÃO</b>		20.000		20.000
<b>0075 APOIAR O CONSELHO MUNICIPAL DE SEGURANÇA PÚBLICA</b>				
<b>unidade UN</b>				
<b>m eta 1 Todo o Município</b>				
<b>3.3.90.00 OUTRAS DESPESAS CORRENTES</b>	01	20.000		20.000
<b>Programa 3003 APOIO ÀS AÇÕES DA GUARDA MUNICIPAL DO CABO DE SANTO AGOSTINHO</b>		2.108.000		2.108.000
<b>Objetivo:</b> Estruturar as atividades desempenhadas pela Guarda Municipal, através de incentivos como capacitação, apoio admi suporte operacional às ações, oferecendo as condições para a efetiva prestação do serviço, buscando a redução da criminalidade e a paz societária do Município.				
<b>Atividade 19100.0618130034.118 APOIO ÀS AÇÕES DA GUARDA MUNICIPAL DO CABO DE SANTO AGOSTINHO</b>		2.108.000		2.108.000
<b>0087 MANTER A INFRAESTRUTURA DE APOIO À GUARDA MUNICIPAL</b>				
<b>unidade UN</b>				
<b>m eta 1 Todo o Município</b>				
<b>0090 PROMOVER AÇÕES DE PREVENÇÃO E CONTROLE DA VIOLÊNCIA</b>				
<b>unidade UN</b>				
<b>m eta 1 Todo o Município</b>				
<b>0091 PROMOVER A FORMAÇÃO CONTINUADA DOS GUARDAS MUNICIPAIS</b>				
<b>unidade UN</b>				
<b>m eta 1 Todo o Município</b>				
<b>0092 PROVER, MANTER E AMPLIAR O SISTEMA DE SEGURANÇA VIA MONITORAMENTO POR CÂMERA</b>				
<b>unidade UN</b>				
<b>m eta 1 Todo o Município</b>				
<b>0112 MANTER E EQUIPAR A COORDENAÇÃO DE SALVAMENTO AQUÁTICO E POSTOS SALVA VIDAS</b>				
<b>unidade UN</b>				
<b>m eta 1 R 2 - Vilas/Praias Praias</b>				
<b>0113 REALIZAR RONDAS PERIÓDICAS NAS PRAIAS</b>				
<b>unidade UN</b>				
<b>m eta 1 R 2 - Vilas/Praias Praias</b>				
<b>0114 MANTER A GUARDA MUNICIPAL NOS ÓRGÃOS PÚBLICOS À NOITE</b>				
<b>unidade UN</b>				
<b>m eta 1 Todo o Município</b>				
<b>0116 ADQUIRIR E MANTER ARMAMENTO PARA A GUARDA MUNICIPAL</b>				
<b>unidade UN</b>				
<b>m eta 1 Todo o Município</b>				
<b>0117 ADQUIRIR FARDAMENTOS E MATERIAIS PARA USO DA GUARDA MUNICIPAL</b>				
<b>unidade UN</b>				

Órgão 19100 SECRETARIA MUNICIPAL DE DEFESA SOCIAL - ADMINISTRAÇÃO DIRETA

Especificação	Recursos de Todas as Fontes			
	Fnt	Tesouro	Outras	Total
meta 1 Todo o Município				
0118 ADQUIRIR E MANTER INSTRUMENTOS MUSICAIS PARA USO DA BANDA DA GUARDA MUNICIPAL				
unidade UN				
meta 1 Todo o Município				
0122 ADQUIRIR E MANTER SERVIÇOS DE VALES ALIMENTAÇÃO				
unidade UN				
meta 1 Todo o Município				
0123 MANTER A INFRAESTRUTURA DA GUARDA AMBIENTAL, CICLO-PATRULHA E DA GUARDA DE TRÂNSITO				
unidade UN				
meta 1 Todo o Município				
3.3.90.00 OUTRAS DESPESAS CORRENTES	01	960.000		960.000
3.3.90.00 OUTRAS DESPESAS CORRENTES	02	420.000		420.000
3.3.90.00 OUTRAS DESPESAS CORRENTES	07	10.000		10.000
4.4.90.00 INVESTIMENTOS	01	343.000		343.000
4.4.90.00 INVESTIMENTOS	02	375.000		375.000
<b>Programa 3004 CABO CIDADE - PRONASCI/PACTO PELA VIDA</b>		<b>982.000</b>		<b>982.000</b>
<b>Objetivo:</b> Promover ações em segurança pública com enfrentamento da criminalidade e da violência nas suas raízes sociais, cu com cidadania.				
Projeto 19100.0618130043.071 ESTRUTURAÇÃO DE ESPAÇOS FÍSICOS PARA AS ATIVIDADES DA GUARDA MUNICIPAL		982.000		982.000
0131 INSTALAR E EQUIPAR NÚCLEO DE APOIO À ATUAÇÃO DA GUARDA MUNICIPAL				
unidade UN				
meta 1 Todo o Município				
0133 CONSTRUIR E EQUIPAR ESCOLA/ACADEMIA DA GUARDA MUNICIPAL				
unidade UN				
meta 1 Todo o Município				
3.3.90.00 OUTRAS DESPESAS CORRENTES	01	10.000		10.000
3.3.90.00 OUTRAS DESPESAS CORRENTES	02	10.000		10.000
3.3.90.00 OUTRAS DESPESAS CORRENTES	07	10.000		10.000
4.4.90.00 INVESTIMENTOS	01	10.000		10.000
4.4.90.00 INVESTIMENTOS	02	932.000		932.000
4.4.90.00 INVESTIMENTOS	07	10.000		10.000
<b>Programa 3008 PROGRAMA MUNICIPAL DE FORMAÇÃO, CAPACITAÇÃO E QUALIFICAÇÃO PROFISSIONAL</b>		<b>90.000</b>		<b>90.000</b>
<b>Objetivo:</b> Qualificar os servidores em função dos serviços prestados à população				
Atividade 19100.0412830084.119 PROGRAMA MUNICIPAL DE FORMAÇÃO, CAPACITAÇÃO E QUALIFICAÇÃO PROFISSIONAL		90.000		90.000
0141 PROMOVER TREINAMENTO E CAPACITAÇÃO DOS SERVIDORES				
unidade UN				
meta 1 Todo o Município				
0147 DESENVOLVER AÇÕES DE CAPACITAÇÃO DOS SERVIDORES NOS NÍVEIS DE EXTENSÃO E PÓS GRADUAÇÃO/MESTRADO/DOCTORADO				
unidade UN				
meta 1 Todo o Município				
3.3.90.00 OUTRAS DESPESAS CORRENTES	01	80.000		80.000
4.4.90.00 INVESTIMENTOS	01	10.000		10.000

Órgão 19100 SECRETARIA MUNICIPAL DE DEFESA SOCIAL - ADMINISTRAÇÃO DIRETA

Especificação	Recursos de Todas as Fontes			Total
	Fnt	Tesouro	Outras	
<b>Programa 3009 DEFESA CIVIL E LEGAL DO MUNICÍPIO</b>		285.000		285.000
<b>Objetivo:</b> Prevenir, diminuir e recuperar perdas da população carente, decorrentes de fatores anormais ou adversos no Município				
<b>Atividade 19100.0618230094.120 AÇÕES DE DEFESA CIVIL AO MUNICÍPIO</b>		285.000		285.000
0068 MANTER A INFRAESTRUTURA DE APOIO À DEFESA CIVIL DO MUNICÍPIO				
<b>unidade</b> UN				
m eta 1 Todo o Município				
0074 PROMOVER MELHORIAS NAS ÁREAS CARENTES E CONTENÇÃO DE ENCOSTAS				
<b>unidade</b> UN				
m eta 1 Todo o Município				
0083 TREINAR RH PARA ATIVIDADES DE DEFESA CIVIL				
<b>unidade</b> UN				
m eta 1 Todo o Município				
0115 PROMOVER CURSOS E CAPACITAÇÃO NAS ÁREAS CARENTES				
<b>unidade</b> UN				
m eta 1 Todo o Município				
0148 DESENVOLVER AÇÕES DE DEFESA CIVIL À POPULAÇÃO				
<b>unidade</b> UN				
m eta 1 Todo o Município				
0181 ATENDER, FISCALIZAR E MONITORAR ÁREAS EM SITUAÇÃO DE RISCO				
<b>unidade</b> UN				
m eta 1 Todo o Município				
0182 ADQUIRIR EQUIPAMENTOS E TECNOLOGIAS PARA REALIZAÇÃO DOS TRABALHOS DE PREVENÇÃO EM ÁREAS DE RISCO				
<b>unidade</b> UN				
m eta 1 Todo o Município				
0183 REALIZAR VISTORIAS DE MORADIAS EM ÁREAS DE RISCO E ELABORAR LAUDOS TÉCNICOS				
<b>unidade</b> UN				
m eta 1 Todo o Município				
0488 ADQUIRIR LONAS PLÁSTICAS E MATERIAIS PARA PREVENÇÃO E CONTENÇÃO DE BARREIRAS E ENCOSTAS				
<b>unidade</b> UN				
m eta 1 Todo o Município				
3.3.90.00 OUTRAS DESPESAS CORRENTES	01	180.000		180.000
3.3.90.00 OUTRAS DESPESAS CORRENTES	02	20.000		20.000
3.3.90.00 OUTRAS DESPESAS CORRENTES	07	5.000		5.000
4.4.90.00 INVESTIMENTOS	01	80.000		80.000
<b>Programa 3017 TRANSPORTE E TRÂNSITO LEGAL</b>		6.030.000		6.030.000
<b>Objetivo:</b> Melhorar o atendimento do sistema de transporte público de passageiros, promovendo a educação para o trânsito e a dos serviços prestados à população.				
<b>Atividade 19100.2645230174.121 TRANSPORTE E TRÂNSITO LEGAL</b>		6.030.000		6.030.000
0184 MELHORAR O SISTEMA DE TRANSPORTE PÚBLICO DE PASSAGEIROS				
<b>unidade</b> UN				
m eta 1 Todo o Município				
0408 GARANTIR A ENTREGA DE BILHETES/PASSES E CARTEIRAS DE ESTUDANTE				
<b>unidade</b> UN				
m eta 1 Todo o Município				
0489 MANTER A INFRAESTRUTURA DE APOIO À GERÊNCIA DE TRÂNSITO E TRANSPORTES DO MUNICÍPIO				
<b>unidade</b> UN				

Órgão 19100 SECRETARIA MUNICIPAL DE DEFESA SOCIAL - ADMINISTRAÇÃO DIRETA

Especificação	Recursos de Todas as Fontes			
	Fnt	Tesouro	Outras	Total
meta 1 Todo o Município				
0493 PROMOVER E MANTER A SINALIZAÇÃO E CIRCULAÇÃO VIÁRIA				
unidade UN				
meta 1 Todo o Município				
0494 FISCALIZAR O TRÂNSITO				
unidade UN				
meta 1 Todo o Município				
0495 ASSEGURAR A EDUCAÇÃO PARA O TRÂNSITO				
unidade UN				
meta 1 Todo o Município				
0525 ELABORAR E ASSEGURAR O PLANO DE MOBILIDADE URBANA				
unidade UN				
meta 1 Todo o Município				
3.3.90.00 OUTRAS DESPESAS CORRENTES	01	650.000		650.000
3.3.90.00 OUTRAS DESPESAS CORRENTES	02	1.350.000		1.350.000
3.3.90.00 OUTRAS DESPESAS CORRENTES	07	10.000		10.000
4.4.90.00 INVESTIMENTOS	01	892.000		892.000
4.4.90.00 INVESTIMENTOS	02	3.113.000		3.113.000
4.4.90.00 INVESTIMENTOS	07	15.000		15.000
<b>Programa 3019 PROGRAMA DE INTEGRAÇÃO MUNICIPAL - SEGURANÇA E CONVIVÊ</b>		<b>40.000</b>		<b>40.000</b>
<b>Objetivo:</b> Promover a articulação com as Secretarias Municipais, visando o enfrentamento da criminalidade e da violência nas s sociais, culturais e com cidadania.				
<b>Atividade 19100.0624430194.122 PROGRAMA DE INTEGRAÇÃO COM AS SECRETARIAS MUNICIPAIS</b>		<b>40.000</b>		<b>40.000</b>
0409 PROMOVER A ARTICULAÇÃO E INTEGRAÇÃO COM AS SECRETARIAS MUNICIPAIS				
unidade UN				
meta 1 Todo o Município				
3.3.90.00 OUTRAS DESPESAS CORRENTES	01	10.000		10.000
3.3.90.00 OUTRAS DESPESAS CORRENTES	02	25.000		25.000
4.4.90.00 INVESTIMENTOS	01	5.000		5.000
<b>Programa 3029 CONTROLE PERMANENTE DOS ÍNDICES DE CRIMINALIDADE</b>		<b>35.000</b>		<b>35.000</b>
<b>Objetivo:</b> Reduzir e controlar a criminalidade no Município através de uma ação integrada, ágil e eficaz dos órgãos operativos, proporcionando ao cidadão uma melhor qualidade de vida.				
<b>Atividade 19100.0618130294.028 CONTROLE DA CRIMINALIDADE NO MUNICÍPIO</b>		<b>35.000</b>		<b>35.000</b>
0476 IMPLANTAR E MANTER O SERVIÇO DE OUVIDORIA DA SMDS				
unidade UN				
meta 1 Todo o Município				
0479 IMPLANTAR O SISTEMA MUNICIPAL DE INTELIGÊNCIA E SEGURANÇA				
unidade UN				
meta 1 Todo o Município				
0480 IMPLANTAR E MANTER O SERVIÇO DE CORREGEDORIA DA SMDS				
unidade UN				
meta 1 Todo o Município				
0481 DESENVOLVER OPERAÇÕES ESPECIAIS				
unidade UN				
meta 1 Todo o Município				
3.3.90.00 OUTRAS DESPESAS CORRENTES	01	20.000		20.000
3.3.90.00 OUTRAS DESPESAS CORRENTES	02	10.000		10.000



Órgão 19100 SECRETARIA MUNICIPAL DE DEFESA SOCIAL - ADMINISTRAÇÃO DIRETA

Especificação	Recursos de Todas as Fontes			
	Fnt	Tesouro	Outras	Total
4.4.90.00 INVESTIMENTOS	01	5.000		5.000
<b>Programa 3035 ASSISTÊNCIA AMBULATORIAL E SOCIAL AOS SERVIDORES DA SMD</b>		<b>30.000</b>		<b>30.000</b>
<b>Objetivo:</b> Prestar assistência ambulatorial e social aos servidores da Secretaria Municipal de Defesa Social.				
<b>Atividade 19100.0633130354.029 ASSISTÊNCIA PSICOSSOCIAL E AMBULATORIAL AOS SERVIDORES</b>		<b>30.000</b>		<b>30.000</b>
0482 CRIAR E MANTER INSTALAÇÕES FÍSICAS E EQUIPAMENTOS DE ENFERMARIA DA SMDS				
unidade UN				
meta 1 Todo o Município				
0483 PRESTAR ASSISTÊNCIA SOCIAL AOS SERVIDORES				
unidade UN				
meta 1 Todo o Município				
3.3.90.00 OUTRAS DESPESAS CORRENTES	01	25.000		25.000
4.4.90.00 INVESTIMENTOS	01	5.000		5.000
<b>Programa 3036 CRIAÇÃO E AMPLIAÇÃO DAS AÇÕES PREVENTIVAS DA GUARDA COMUNITÁRIA</b>		<b>40.000</b>		<b>40.000</b>
<b>Objetivo:</b> Fortalecer as ações preventivas de combate à criminalidade e estimular a participação da sociedade na formação de defesa social.				
<b>Atividade 19100.0618130364.032 GUARDA MUNICIPAL COMUNITÁRIA</b>		<b>40.000</b>		<b>40.000</b>
0484 DINAMIZAR AS AÇÕES COMUNITÁRIAS NA ÁREA DE DEFESA SOCIAL				
unidade UN				
meta 1 Todo o Município				
0485 FORTALECER AS AÇÕES DE PREVENÇÃO NAS ESCOLAS				
unidade UN				
meta 1 Todo o Município				
0486 CONSOLIDAR E AMPLIAR AS AÇÕES PREVENTIVAS E COMUNITÁRIAS DA SMDS				
unidade UN				
meta 1 Todo o Município				
0487 CRIAR E MANTER O VÍDEO MONITORAMENTO ESCOLAR				
unidade UN				
meta 1 Todo o Município				
3.3.90.00 OUTRAS DESPESAS CORRENTES	01	35.000		35.000
3.3.90.00 OUTRAS DESPESAS CORRENTES	02	5.000		5.000
<b>Programa 7023 APOIO ADMINISTRATIVO ÀS AÇÕES DA SECRETARIA MUNICIPAL DE DEFESA SOCIAL</b>		<b>14.300.000</b>		<b>14.300.000</b>
<b>Objetivo:</b> Executar os serviços administrativos, abrangendo as tarefas de natureza financeira, de pessoal, de material e de patr				
<b>Projeto 19100.0412270237.030 CONSTRUÇÃO, REFORMA E AMPLIAÇÃO DE SEDE PRÓPRIA PARA A SECRETARIA MUNICIPAL DE DEFESA SOCIAL</b>		<b>120.000</b>		<b>120.000</b>
0528 CONSTRUIR, REFORMAR E AMPLIAR SEDE PRÓPRIA PARA A SMDS				
unidade UN				
meta 1 Todo o Município				
3.3.90.00 OUTRAS DESPESAS CORRENTES	01	100.000		100.000
4.4.90.00 INVESTIMENTOS	01	20.000		20.000
<b>Atividade 19100.0412270238.095 GESTÃO ADMINISTRATIVA DA SECRETARIA MUNICIPAL DE DEFESA SOCIAL</b>		<b>14.180.000</b>		<b>14.180.000</b>
0542 DESENVOLVER ATIVIDADES DE MANUTENÇÃO DA SMDS				
unidade UN				
meta 1 Todo o Município				

Órgão 19100 SECRETARIA MUNICIPAL DE DEFESA SOCIAL - ADMINISTRAÇÃO DIRETA

Especificação	Recursos de Todas as Fontes			Total
	Fnt	Tesouro	Outras	
0543 ADQUIRIR EQUIPAMENTOS E MOBILIÁRIOS PARA MODERNIZAÇÃO DA SEDE DA SECRETARIA MUNICIPAL DE DEFESA SOCIAL				
unidade UN				
meta 1		1	Todo o Município	
3.1.91.00	PESSOAL E ENCARGOS SOCIAIS	01	1.030.000	1.030.000
3.1.90.00	PESSOAL E ENCARGOS SOCIAIS	01	13.000.000	13.000.000
3.3.90.00	OUTRAS DESPESAS CORRENTES	01	120.000	120.000
4.4.90.00	INVESTIMENTOS	01	30.000	30.000
<b>Total do Órgão</b>			<b>23.960.000</b>	<b>23.960.000</b>

**SECRETARIA MUNICIPAL DE COORDENAÇÃO REGIONAL  
E SERVIÇOS PÚBLICOS**

Órgão 20100 SECRETARIA MUNICIPAL DE COORDENAÇÃO REGIONAL E SERVIÇOS  
 PÚBLICOS - ADMINISTRAÇÃO DIRETA

Legislação: Leis Municipais nºs 2.467, de 11/12/2008 e 2.610, de 29/12/2010.

Finalidade: Coordenar as ações da Administração Pública Municipal em nível regional, operando como agente de mobilização, com aproximar as ações governamentais das demandas dos cidadãos; desenvolver novas centralidades a partir do aprimora qualidade do espaço urbano dos bairros; desenvolver mecanismos de participação comunitária, em articulação com a Secretaria Municipal de Governo e Orçamento Participativo; realizar serviços de manutenção e reformas, focando especialmente: as vias pavimentadas e não pavimentadas, inclusive operações de tapa-buraco; reforma e manutenção jardins, estádios desportivos, cemitérios e outros espaços públicos; as vias vicinais; a movimentação de terras em áreas públicas; reforma e manutenção de escolas, postos de saúde e de outros prédios da administração pública municipal.

Especificação	Recursos de Todas as Fontes			Total
	Fnt	Tesouro	Outras	
<b>Programa 3030 MELHORIA DA URBANIZAÇÃO</b>		<b>2.280.000</b>		<b>2.280.000</b>
<b>Objetivo:</b> Melhoria de obras de urbanização, modernizando os serviços oferecidos à população.				
<b>Atividade 20100.0412230304.082 GESTÃO E MANUTENÇÃO DE CEMITÉRIO</b>		80.000		80.000
1013 GERIR E MANTER O CEMITÉRIO				
unidade UN				
meta 1 Todo o Município				
3.3.90.00 OUTRAS DESPESAS CORRENTES	01	50.000		50.000
4.4.90.00 INVESTIMENTOS	01	30.000		30.000
<b>Projeto 20100.1545130303.022 AMPLIAÇÃO, REFORMA, RECUPERAÇÃO E MELHORIA DE PRÉDIOS, EQUIPAMENTOS E OUTROS BENS PATRIMONIAIS DO MUNICÍPIO</b>		<b>2.200.000</b>		<b>2.200.000</b>
1011 AMPLIAR, REFORMAR E RECUPERAR EQUIPAMENTOS E OUTROS BENS PATRIMONIAIS DO MUNICÍPIO				
unidade UN				
meta 1 Todo o Município				
1012 AMPLIAR, REFORMAR E MELHORAR PRÉDIOS PÚBLICOS				
unidade UN				
meta 1 Todo o Município				
8054 RECUPERAR E MANTER PRAÇAS E PARQUES				
unidade UN				
meta 1 Todo o Município				
3.3.90.00 OUTRAS DESPESAS CORRENTES	01	200.000		200.000
4.4.90.00 INVESTIMENTOS	01	800.000		800.000
4.4.90.00 INVESTIMENTOS	03	1.200.000		1.200.000
<b>Programa 3033 ILUMINAÇÃO</b>		<b>1.300.000</b>		<b>1.300.000</b>
<b>Objetivo:</b> Aumentar a eficiência da iluminação pública e racionalizar o consumo de energia elétrica				
<b>Atividade 20100.2545230334.083 MAIS LUZ</b>		1.300.000		1.300.000
1019 PROMOVER AÇÕES PARA O "PROGRAMA MAIS LUZ"				
unidade UN				
meta 1 Todo o Município				
3.3.90.00 OUTRAS DESPESAS CORRENTES	01	1.200.000		1.200.000
4.4.90.00 INVESTIMENTOS	01	100.000		100.000
<b>Programa 3034 MANUTENÇÃO DE ESTRADAS DE TERRA</b>		<b>250.000</b>		<b>250.000</b>
<b>Objetivo:</b> Recuperar as vias não pavimentadas e estradas vicinais, proporcionando segurança, economia e conforto para os usuários e contribuir para o escoamento da produção.				
<b>Atividade 20100.2678230344.084 MANUTENÇÃO DE ESTRADAS DE TERRA</b>		250.000		250.000
1020 RECUPERAR VIAS NÃO PAVIMENTADAS E ESTRADAS VICINAIS				
unidade UN				
meta 1 Todo o Município				

Órgão 20100 SECRETARIA MUNICIPAL DE COORDENAÇÃO REGIONAL E SERVIÇOS PÚBLICOS - ADMINISTRAÇÃO DIRETA

Especificação	Recursos de Todas as Fontes			
	Fnt	Tesouro	Outras	Total
3.3.90.00 OUTRAS DESPESAS CORRENTES	01	150.000		150.000
4.4.90.00 INVESTIMENTOS	01	100.000		100.000
<b>Programa 3042 MELHORIA DAS PONTES</b>		<b>150.000</b>		<b>150.000</b>
<b>Objetivo:</b> Melhorar as condições dos acessos sobre cursos d'água e diminuir a taxa de risco das pontes municipais existentes.				
<b>Projeto 20100.1545130423.023 PONTE SEGURA</b>		<b>150.000</b>		<b>150.000</b>
1021 RECUPERAR E MANTER AS PONTES MUNICIPAIS				
unidade UN				
meta 1 Todo o Município				
3.3.90.00 OUTRAS DESPESAS CORRENTES	01	100.000		100.000
4.4.90.00 INVESTIMENTOS	01	50.000		50.000
<b>Programa 3047 PAVIMENTAÇÃO, MANUTENÇÃO E CONSERVAÇÃO DE LOGRADOUR</b>		<b>4.760.000</b>		<b>4.760.000</b>
<b>Objetivo:</b> Reduzir a taxa de deterioração da pavimentação existente, atendendo às demandas da população e melhorar a paisagem do município.				
<b>Atividade 20100.1545130474.074 MANUTENÇÃO DE RUAS</b>		<b>4.060.000</b>		<b>4.060.000</b>
1027 RECUPERAR PAVIMENTAÇÃO/TAPA BURACOS				
unidade UN				
meta 1 Todo o Município				
3.3.90.00 OUTRAS DESPESAS CORRENTES	01	160.000		160.000
4.4.90.00 INVESTIMENTOS	01	810.000		810.000
4.4.90.00 INVESTIMENTOS	02	2.850.000		2.850.000
4.4.90.00 INVESTIMENTOS	07	240.000		240.000
<b>Atividade 20100.1554130474.073 ONDA VERDE</b>		<b>700.000</b>		<b>700.000</b>
1024 REALIZAR CORTE DE ÁRVORES				
unidade UN				
meta 1 Todo o Município				
1025 RECUPERAR E MANTER ÁREAS VERDES MUNICIPAIS				
unidade UN				
meta 1 Todo o Município				
1026 ARBORIZAR RUAS E LOGRADOUROS DO MUNICÍPIO				
unidade UN				
meta 1 Todo o Município				
3.3.90.00 OUTRAS DESPESAS CORRENTES	01	300.000		300.000
4.4.90.00 INVESTIMENTOS	01	400.000		400.000
<b>Programa 3052 MANTER A CIDADE</b>		<b>1.200.000</b>		<b>1.200.000</b>
<b>Objetivo:</b> Desenvolver ações de conservação de infraestrutura e pequenas obras de reforma e melhoria urbana.				
<b>Atividade 20100.1545130524.076 MANUTENÇÃO DA CIDADE</b>		<b>1.200.000</b>		<b>1.200.000</b>
1028 REALIZAR PEQUENAS OBRAS PARA MELHORAR A ACESSIBILIDADE DAS PESSOAS COM DEFICIÊNCIA NOS LOGRADOUROS DO MUNICÍPIO				
unidade UN				
meta 1 Todo o Município				
1029 CONSERVAR E REALIZAR PEQUENAS OBRAS DE REFORMA E MELHORIA URBANA				
unidade UN				
meta 1 Todo o Município				

Órgão 20100 SECRETARIA MUNICIPAL DE COORDENAÇÃO REGIONAL E SERVIÇOS PÚBLICOS - ADMINISTRAÇÃO DIRETA

Especificação	Recursos de Todas as Fontes		
	Fnt	Tesouro	Outras Total
1030 REALIZAR LIMPEZA DE GALERIAS			
<i>unidade</i> UN			
<i>m eta</i> 1 Todo o Município			
3.3.90.00 OUTRAS DESPESAS CORRENTES	01	200.000	200.000
4.4.90.00 INVESTIMENTOS	01	1.000.000	1.000.000
<b>Programa 3055 MUTIRÕES DA CIDADANIA</b>		<b>70.000</b>	<b>70.000</b>
<i>Objetivo:</i> Executar serviços e obras demandados pela comunidade, utilizando recursos financeiros da Prefeitura e a mão-de-obra local.			
<i>Projeto</i> 20100.1545130553.024 EXECUÇÃO COMUNITÁRIA DE OBRAS E SERVIÇOS PÚBLICOS		70.000	70.000
1031 CONSTRUIR OBRAS EM PARCERIA COM A POPULAÇÃO			
<i>unidade</i> UN			
<i>m eta</i> 1 Todo o Município			
3.3.90.00 OUTRAS DESPESAS CORRENTES	01	50.000	50.000
4.4.90.00 INVESTIMENTOS	01	20.000	20.000
<b>Programa 7129 APOIO ADMINISTRATIVO ÀS AÇÕES DA SECRETARIA MUNICIPAL DE COORDENAÇÃO REGIONAL E SERVIÇOS PÚBLICOS</b>		<b>4.850.000</b>	<b>4.850.000</b>
<i>Objetivo:</i> Executar os serviços administrativos, abrangendo as tarefas de natureza financeira, de pessoal, de material e de patri			
<i>Atividade</i> 20100.0412271298.076 APOIO ÀS GERÊNCIAS REGIONAIS		600.000	600.000
1032 MANTER AS GERÊNCIAS REGIONAIS R1, R2, R3 E R4			
<i>unidade</i> UN			
<i>m eta</i> 1 Todo o Município			
3.3.90.00 OUTRAS DESPESAS CORRENTES	01	200.000	200.000
4.4.90.00 INVESTIMENTOS	01	400.000	400.000
<i>Atividade</i> 20100.0412271298.077 GESTÃO ADMINISTRATIVA DA SECRETARIA MUNICIPAL DE COORDENAÇÃO REGIONAL E SERVIÇOS PÚBLICOS		4.250.000	4.250.000
1033 MANTER AS ATIVIDADES ADMINISTRATIVAS DO ÓRGÃO			
<i>unidade</i> UN			
<i>m eta</i> 1 Todo o Município			
3.1.91.00 PESSOAL E ENCARGOS SOCIAIS	01	210.000	210.000
3.1.90.00 PESSOAL E ENCARGOS SOCIAIS	01	3.790.000	3.790.000
3.3.90.00 OUTRAS DESPESAS CORRENTES	01	150.000	150.000
4.4.90.00 INVESTIMENTOS	01	100.000	100.000
<b>Total do Órgão</b>		<b>14.860.000</b>	<b>14.860.000</b>



**SECRETARIA MUNICIPAL DE PROGRAMAS SOCIAIS**

**Órgão** 21100 GABINETE DO SECRETÁRIO MUNICIPAL DE PROGRAMAS SOCIAIS

**Legislação:** Leis Municipais nºs 1.758, de 10/01/1997; 1.924, de 29/12/2000; 1.938, de 28/09/2001; 2.046, de 06/03/2003; 2.277, de 26/10/2005; 2.410, de 12/09/2007; 2.467, de 11/12/2008 e 2.783 de 25/04/2011.

**Finalidade:** Planejar e implementar a Política Municipal de Assistência Social; cumprir e fazer cumprir as disposições constantes da Orgânica de Assistência Social - LOAS e do Estatuto da Criança e do Adolescente; propor, coordenar e acompanhar as Políticas Públicas pela ótica de gênero; gerir o Fundo Municipal de Assistência Social, executando sua programação orçamentária e financeira, na forma da lei, bem como o Fundo Municipal dos Direitos da Criança e do adolescente; buscar junto a outras esferas de governo, os entendimentos e meios necessários à aplicação das políticas de assistência social do Município; e dar suporte administrativo e facilitar aos conselhos municipais a área de assistência social o cumprimento de suas finalidades e atribuições.

Especificação	Recursos de Todas as Fontes			Total
	Fnt	Tesouro	Outras	
<b>Programa 1061 ARTICULANDO COM A SOCIEDADE</b>		120.000		120.000
<b>Objetivo:</b> Apoiar as iniciativas da sociedade organizada através dos fundos, conselhos e comissões municipais.				
<b>Atividade 21100.0812210612.082 APOIO ÀS COMISSÕES, FUNDOS E CONSELHOS MUNICIPAIS VINCULADOS AO ÓRGÃO</b>		120.000		120.000
0369 APOIAR E MANTER OS CONSELHOS E COMISSÕES VINCULADOS À ASSISTÊNCIA SOCIAL LEGALMENTE CONSTITUÍDOS				
<b>unidade</b> UN				
<b>m eta</b> 1 Todo o Município				
0433 MANTER E QUALIFICAR PESSOAL PARA OPERACIONALIZAÇÃO DOS CONSELHOS				
<b>unidade</b> UN				
<b>m eta</b> 1 Todo o Município				
3.3.90.00 OUTRAS DESPESAS CORRENTES	01	80.000		80.000
4.4.90.00 INVESTIMENTOS	01	40.000		40.000
<b>Programa 1081 GESTÃO DA POLÍTICA MUNICIPAL DE PROGRAMAS SOCIAIS</b>		50.000		50.000
<b>Objetivo:</b> Contribuir para o fortalecimento da política municipal de assistência social.				
<b>Atividade 21100.0412110812.083 SUPERVISÃO E COORDENAÇÃO DA POLÍTICA MUNICIPAL DE PROGRAMAS SOCIAIS</b>		50.000		50.000
0395 MONITORAR, SUPERVISIONAR E COORDENAR A POLÍTICA MUNICIPAL DE PROGRAMAS SOCIAIS				
<b>unidade</b> UN				
<b>m eta</b> 1 Todo o Município				
0440 ELABORAR E IMPLANTAR SISTEMA DE INFORMAÇÃO E CONTROLE PARA O GERENCIAMENTO DA POLÍTICA DE ASSISTÊNCIA SOCIAL NO MUNICÍPIO				
<b>unidade</b> UN				
<b>m eta</b> 1 Todo o Município				
0441 QUALIFICAR EQUIPE DE PROFISSIONAIS DA SMPSM PARA UTILIZAÇÃO DO SISTEMA DE INFORMAÇÃO E CONTROLE DA POLÍTICA DE ASSISTÊNCIA SOCIAL				
<b>unidade</b> UN				
<b>m eta</b> 1 Todo o Município				
3.3.90.00 OUTRAS DESPESAS CORRENTES	01	30.000		30.000
4.4.90.00 INVESTIMENTOS	01	20.000		20.000
<b>Programa 3073 PROGRAMA MUNICIPAL DE FORMAÇÃO PROFISSIONAL</b>		100.000		100.000
<b>Objetivo:</b> Promover o aperfeiçoamento profissional do quadro funcional, visando a melhoria dos serviços prestados à população como preparar mão-de-obra local para os desafios do mercado decorrentes dos avanços tecnológicos do mundo mod				
<b>Atividade 21100.0412830734.125 QUALIFICAÇÃO E DESENVOLVIMENTO DE RECURSOS HUMANOS DA SMPROS</b>		50.000		50.000
0442 PROMOVER CAPACITAÇÕES ESPECÍFICAS PARA OS SERVIDORES PÚBLICOS E CONTRATADOS TEMPORARIAMENTE PELO MUNICÍPIO				
<b>unidade</b> UN				
<b>m eta</b> 1 Todo o Município				
0443 CUSTEAR CURSOS DE EXTENSÃO E PÓS GRADUAÇÃO PARA O SERVIDOR PÚBLICO MUNICIPAL				
<b>unidade</b> UN				



Órgão 21100 GABINETE DO SECRETÁRIO MUNICIPAL DE PROGRAMAS SOCIAIS

Especificação	Recursos de Todas as Fontes		
	Fnt	Tesouro	Total
meta 1 Todo o Município			
0444 PROMOVER PARCERIAS COM ENTIDADES PÚBLICAS E PRIVADAS, NACIONAIS E INTERNACIONAIS PARA A QUALIFICAÇÃO DOS PROFISSIONAIS DA PMCSA			
unidade UN			
meta 1 Todo o Município			
3.3.90.00 OUTRAS DESPESAS CORRENTES	01	50.000	50.000
Atividade 21100.0412830734.126 FORMAÇÃO E QUALIFICAÇÃO DE MÃO-DE-OBRA LOCAL		50.000	50.000
0399 DESENVOLVER AÇÕES PARA FORMAÇÃO E QUALIFICAÇÃO VOLTADAS PARA A MÃO-DE-OBRA LOCAL			
unidade UN			
meta 1 Todo o Município			
0400 PROMOVER EM PARCERIA COM ENTIDADES PÚBLICAS E PRIVADAS, NACIONAIS E INTERNACIONAIS, CURSOS PARA FORMAÇÃO PROFISSIONAL DE MÃO-DE-OBRA			
unidade UN			
meta 1 Todo o Município			
3.3.90.00 OUTRAS DESPESAS CORRENTES	01	50.000	50.000
<b>Programa 3074 AÇÕES EMERGENCIAIS</b>		<b>500.000</b>	<b>500.000</b>
<b>Objetivo:</b> Prevenir, diminuir e recuperar perdas da população carente, decorrentes de fatores anormais ou adversos, ocorridos no Município.			
Atividade 21100.0618230744.127 AÇÕES EMERGENCIAIS DE ASSISTÊNCIA SOCIAL		500.000	500.000
0445 RECUPERAR PERDAS DA POPULAÇÃO ATINGIDA POR CALAMIDADE E SITUAÇÃO DE EMERGÊNCIA			
unidade UN			
meta 1 Todo o Município			
0446 PROMOVER AÇÕES CONJUNTAS COM A DEFESA CIVIL DO MUNICÍPIO			
unidade UN			
meta 1 Todo o Município			
0447 FORNECER BOLSA AUXÍLIO MORADIA			
unidade UN			
meta 1 Todo o Município			
0451 DESENVOLVER AÇÕES EMERGENCIAIS NO ÂMBITO DA ASSISTÊNCIA SOCIAL			
unidade UN			
meta 1 Todo o Município			
3.3.90.00 OUTRAS DESPESAS CORRENTES	01	500.000	500.000
<b>Programa 3086 INCLUSÃO SOCIAL</b>		<b>6.010.000</b>	<b>6.010.000</b>
<b>Objetivo:</b> Contribuir para o fortalecimento das famílias e indivíduos em situação de vulnerabilidade social e pessoal com base n humanos, respeitando as diversidades e equidades			
Projeto 21100.0824430863.070 SEGURANÇA ALIMENTAR		310.000	310.000
0367 IMPLANTAR E MANTER PROJETOS DE EDUCAÇÃO ALIMENTAR			
unidade UN			
meta 1 Todo o Município			
0419 IMPLANTAR COZINHAS COMUNITÁRIAS E GARANTIR O PROGRAMA COMPRA DIRETA			
unidade UN			
meta 1 Todo o Município			
0420 PROMOVER AÇÕES DE MANUTENÇÃO ALIMENTAR E NUTRICIONAL			
unidade UN			

Órgão 21100 GABINETE DO SECRETÁRIO MUNICIPAL DE PROGRAMAS SOCIAIS

Especificação	Recursos de Todas as Fontes			
	Fnt	Tesouro	Outras	Total
meta 1 Todo o Município				
0448 IMPLANTAR E MANTER O CENTRO DE REFERÊNCIA ALIMENTAR NO MUNICÍPIO				
unidade UN				
meta 1 Todo o Município				
0449 IMPLANTAR E GARANTIR A MANUTENÇÃO DOS PROGRAMAS DE AQUISIÇÃO DE ALIMENTOS				
unidade UN				
meta 1 Todo o Município				
3.3.90.00 OUTRAS DESPESAS CORRENTES	01	110.000		110.000
3.3.90.00 OUTRAS DESPESAS CORRENTES	02	100.000		100.000
4.4.90.00 INVESTIMENTOS	02	100.000		100.000
Atividade 21100.0824430864.134 GERANDO RENDA		4.600.000		4.600.000
0423 AMPLIAR O VALOR DA BOLSA E O ATENDIMENTO DO PROGRAMA ONDA LIMPA				
unidade UN				
meta 1 Todo o Município				
0424 AMPLIAR O VALOR DA BOLSA E O QUANTITATIVO DE BENEFICIÁRIOS DO PROGRAMA AÇÃO CIDADANIA				
unidade UN				
meta 1 Todo o Município				
0425 GARANTIR O FUNCIONAMENTO DE PROGRAMAS DE GERAÇÃO DE RENDA				
unidade UN				
meta 1 Todo o Município				
0427 INCENTIVAR A IMPLANTAÇÃO DE PEQUENOS NEGÓCIOS PARA AS FAMÍLIAS ATENDIDAS NOS PROGRAMAS SOCIAIS				
unidade UN				
meta 1 Todo o Município				
0450 IMPLEMENTAR AÇÕES DE QUALIFICAÇÃO PROFISSIONAL E INCLUSÃO PRODUTIVA PARA OS CIDADÃOS ASSISTIDOS PELOS PROGRAMAS SOCIAIS				
unidade UN				
meta 1 Todo o Município				
3.3.90.00 OUTRAS DESPESAS CORRENTES	01	1.000.000		1.000.000
3.3.50.00 OUTRAS DESPESAS CORRENTES	01	450.000		450.000
3.3.90.00 OUTRAS DESPESAS CORRENTES	02	2.000.000		2.000.000
3.3.50.00 OUTRAS DESPESAS CORRENTES	02	750.000		750.000
3.3.90.00 OUTRAS DESPESAS CORRENTES	07	400.000		400.000
Atividade 21100.1424430864.135 FORTALECENDO A CIDADANIA		1.100.000		1.100.000
0428 REALIZAR OFICINAS, FÓRUNS, SEMINÁRIOS, CONFERÊNCIAS E CAMPANHAS				
unidade UN				
meta 1 Todo o Município				
0429 PROMOVER A EMISSÃO DE DOCUMENTOS - INCLUSIVE ATRAVÉS DO CAC E/OU SOB A FORMA DE MUTIRÕES DA CIDADANIA				
unidade UN				
meta 1 Todo o Município				
0430 GARANTIR BENEFÍCIOS EVENTUAIS À POPULAÇÃO DE BAIXA RENDA				
unidade UN				
meta 1 Todo o Município				
3.3.90.00 OUTRAS DESPESAS CORRENTES	01	1.000.000		1.000.000
3.3.90.00 OUTRAS DESPESAS CORRENTES	02	100.000		100.000

Órgão 21100 GABINETE DO SECRETÁRIO MUNICIPAL DE PROGRAMAS SOCIAIS

Especificação	Recursos de Todas as Fontes			Total
	Fnt	Tesouro	Outras	
<b>Programa 7090 APOIO ADMINISTRATIVO ÀS AÇÕES DA SMPS E APOIO OPERACIONAL AOS FUNDOS VINCULADOS À ASSISTÊNCIA SOCIAL</b>		8.370.000		8.370.000
<i>Objetivo:</i> Executar os serviços administrativos, abrangendo as tarefas de natureza financeira, de pessoal, de material e de patri				
<b>Atividade 21100.0812270908.117 SUPERVISÃO E APOIO ÀS AÇÕES DOS FUNDOS MUNICIPAIS VINCULADOS À ASSISTÊNCIA SOCIAL</b>		170.000		170.000
0389 APOIAR AS ATIVIDADES DOS FUNDOS MUNICIPAIS LEGALMENTE CONSTITUÍDOS, VINCULADOS À ASSISTÊNCIA SOCIAL				
<i>unidade</i> UN				
<i>m eta</i> 1 Todo o Município				
0434 PROMOVER CONFERÊNCIAS, CAMPANHAS, FÓRUMS, EVENTOS E PESQUISAS				
<i>unidade</i> UN				
<i>m eta</i> 1 Todo o Município				
0435 DESENVOLVER PROGRAMAS DE CAPACITAÇÃO E FORMAÇÃO CONTINUADA				
<i>unidade</i> UN				
<i>m eta</i> 1 Todo o Município				
3.3.90.00 OUTRAS DESPESAS CORRENTES	01	130.000		130.000
4.4.90.00 INVESTIMENTOS	01	40.000		40.000
<b>Atividade 21100.0812270908.118 GESTÃO ADMINISTRATIVA DA SECRETARIA MUNICIPAL DE PROGRAMAS SOCIAIS</b>		8.200.000		8.200.000
0368 MANTER AS ATIVIDADES ADMINISTRATIVAS DA SMPSM				
<i>unidade</i> UN				
<i>m eta</i> 1 Todo o Município				
3.1.91.00 PESSOAL E ENCARGOS SOCIAIS	01	20.000		20.000
3.1.90.00 PESSOAL E ENCARGOS SOCIAIS	01	7.130.000		7.130.000
3.3.90.00 OUTRAS DESPESAS CORRENTES	01	900.000		900.000
4.4.90.00 INVESTIMENTOS	01	150.000		150.000
<b>Total do Órgão</b>		<b>15.150.000</b>		<b>15.150.000</b>

**Órgão** 21602 FUNDO MUNICIPAL DE ASSISTÊNCIA SOCIAL - FMAS

**Legislação:** Leis Municipais nºs 1.836, de 27/11/1998; 2.410, de 12/09/2007; e 2.467, de 11/12/2008.

**Finalidade:** Aplicar com eficiência e eficácia os recursos destinados à assistência social, objetivando o atendimento das necessidades básicas e a recuperação da cidadania da parcela da população econômica e socialmente excluída.

Especificação	Recursos de Todas as Fontes			
	Fnt	Tesouro	Outras	Total
<b>Programa 1080 GESTÃO DE POLÍTICAS PÚBLICAS DE ASSISTÊNCIA SOCIAL</b>		300.000		300.000
<b>Objetivo:</b> Contribuir para o fortalecimento da política municipal de assistência social.				
<b>Atividade 21602.0812210802.101 FORTALECENDO A GESTÃO DE POLÍTICA DE ASSISTÊNCIA SOCIAL</b>		300.000		300.000
0391 PROMOVER AÇÕES DE SEGURANÇA E CONVIVÊNCIA À POPULAÇÃO EM SITUAÇÃO DE RISCO				
<b>unidade</b> UN				
m eta 1 Todo o Município				
0496 IMPLANTAR SISTEMA DE INFORMAÇÃO DE DADOS SOBRE A ASSISTÊNCIA SOCIAL				
<b>unidade</b> UN				
m eta 1 Todo o Município				
0497 REALIZAR ESTUDOS, PESQUISAS QUALIQUANTITATIVAS E DIAGNÓSTICOS SOCIAIS				
<b>unidade</b> UN				
m eta 1 Todo o Município				
0498 IMPLANTAR E MANTER OUVIDORIA				
<b>unidade</b> UN				
m eta 1 Todo o Município				
0499 DESENVOLVER PROGRAMAS CONTÍNUOS DE CAPACITAÇÃO				
<b>unidade</b> UN				
m eta 1 Todo o Município				
0500 INCENTIVAR E APOIAR EVENTOS RELACIONADOS À TEMÁTICA DE ASSISTÊNCIA SOCIAL				
<b>unidade</b> UN				
m eta 1 Todo o Município				
3.1.90.00 PESSOAL E ENCARGOS SOCIAIS	01	100.000		100.000
3.3.90.00 OUTRAS DESPESAS CORRENTES	01	100.000		100.000
3.3.90.00 OUTRAS DESPESAS CORRENTES	02	100.000		100.000
<b>Programa 3085 PROTEGENDO A VIDA E RECUPERANDO A DIGNIDADE</b>		7.520.000	2.480.000	10.000.000
<b>Objetivo:</b> Realizar ações de proteção a pessoas em situação de vulnerabilidade social e econômica e recuperar a auto-estima dos excluídos.				
<b>Atividade 21602.0812530854.155 REVISÃO DE CONCESSÃO DE BENEFÍCIO DE PRESTAÇÃO CONTINUADA - BPC</b>		20.000		20.000
0501 AVALIAR O PROCESSO DE REVISÃO DE PRESTAÇÃO CONTINUADA				
<b>unidade</b> UN				
m eta 1 Todo o Município				
3.3.90.00 OUTRAS DESPESAS CORRENTES	01	20.000		20.000
<b>Atividade 21602.0824330854.156 ERRADICAÇÃO DO TRABALHO INFANTIL</b>		3.650.000	1.000.000	4.650.000
0502 ERRADICAR O TRABALHO INFANTIL - PETI RURAL E URBANO				
<b>unidade</b> UN				
m eta 1 Todo o Município				
0503 GARANTIR AÇÕES EDUCATIVAS PARA O PETI				
<b>unidade</b> UN				
m eta 1 Todo o Município				

Órgão 21602 FUNDO MUNICIPAL DE ASSISTÊNCIA SOCIAL - FMAS

Especificação	Recursos de Todas as Fontes			
	Fnt	Tesouro	Outras	Total
3.3.90.00 OUTRAS DESPESAS CORRENTES	01	2.600.000		2.600.000
3.3.90.00 OUTRAS DESPESAS CORRENTES	02	1.000.000		1.000.000
3.3.90.00 OUTRAS DESPESAS CORRENTES	41		1.000.000	1.000.000
4.4.90.00 INVESTIMENTOS	02	50.000		50.000
Projeto 21602.0824430853.085 CONSTRUÇÃO, ADEQUAÇÃO E MANUTENÇÃO DE ESPAÇOS PARA ATENDIMENTO À POPULAÇÃO EM SITUAÇÃO DE RISCO		170.000		170.000
0392 GARANTIR O FUNCIONAMENTO DO CENTRO DA JUVENTUDE DE QUALIFICAÇÃO SOCIAL E PROFISSIONAL				
unidade UN				
meta 1 Todo o Município				
0504 GARANTIR O FUNCIONAMENTO DO CENTRO DE REFERÊNCIA DE LIBERDADE ASSISTIDA				
unidade UN				
meta 1 Todo o Município				
0505 CRIAR, ADEQUAR E MANTER CASA DE APOIO PARA CRIANÇA E ADOLESCENTE				
unidade UN				
meta 1 Todo o Município				
0506 IMPLANTAR E MANTER NÚCLEOS PARA CRIANÇAS, ADOLESCENTES E JOVENS DEPENDENTES DE SUBSTÂNCIAS TÓXICAS				
unidade UN				
meta 1 Todo o Município				
0507 IMPLANTAR E MANTER CASA PARA ATENDIMENTO À POPULAÇÃO EM SITUAÇÃO DE RUA E/OU VULNERABILIDADE SOCIAL				
unidade UN				
meta 1 Todo o Município				
0508 IMPLANTAR CENTRO DE ACOLHIMENTO À MULHER VÍTIMA DE VIOLÊNCIA				
unidade UN				
meta 1 Todo o Município				
3.3.90.00 OUTRAS DESPESAS CORRENTES	01	50.000		50.000
3.3.90.00 OUTRAS DESPESAS CORRENTES	02	120.000		120.000
Projeto 21602.0824430853.086 IMPLANTAÇÃO, POTENCIALIZAÇÃO E/OU MANUTENÇÃO DE NÚCLEOS DO PROGRAMA DE ATENÇÃO INTEGRAL À FAMÍLIA - PAIF E DE CRAS		500.000	500.000	1.000.000
0250 IMPLANTAR AÇÕES DE EDUCAÇÃO ALIMENTAR - CRAS				
unidade UN				
meta 1 Todo o Município				
0509 IMPLANTAR E POTENCIALIZAR AÇÕES DE NÚCLEOS DO PAIF/CRAS				
unidade UN				
meta 1 Todo o Município				
0510 IMPLANTAR, EQUIPAR E MANTER CENTRO DE REFERÊNCIA À ASSISTÊNCIA SOCIAL - CRAS				
unidade UN				
meta 1 Todo o Município				
3.1.90.00 PESSOAL E ENCARGOS SOCIAIS	41		250.000	250.000
3.3.90.00 OUTRAS DESPESAS CORRENTES	01	200.000		200.000
3.3.90.00 OUTRAS DESPESAS CORRENTES	02	300.000		300.000
3.3.90.00 OUTRAS DESPESAS CORRENTES	41		150.000	150.000
4.4.90.00 INVESTIMENTOS	41		100.000	100.000
Projeto 21602.0824430853.087 IMPLANTAÇÃO E MANUTENÇÃO DE CENTROS DE CONVIVÊNCIA PARA IDOSOS E PARA PESSOAS COM DEFICIÊNCIA		250.000	140.000	390.000
0452 IMPLEMENTAR AÇÕES PARA IDOSOS E PARA PESSOAS COM DEFICIÊNCIA				
unidade UN				

Órgão 21602 FUNDO MUNICIPAL DE ASSISTÊNCIA SOCIAL - FMAS

Especificação	Recursos de Todas as Fontes			
	Fnt	Tesouro	Outras	Total
meta 1 Todo o Município				
<b>0511 IMPLANTAR E MANTER CENTROS DE CONVIVÊNCIA PARA IDOSOS</b>				
unidade UN				
meta 1 Todo o Município				
<b>0512 IMPLANTAR E MANTER CENTROS DE CONVIVÊNCIA PARA PESSOAS COM DEFICIÊNCIA</b>				
unidade UN				
meta 1 Todo o Município				
3.3.90.00 OUTRAS DESPESAS CORRENTES	01	100.000		100.000
3.3.90.00 OUTRAS DESPESAS CORRENTES	02	150.000		150.000
3.3.50.00 OUTRAS DESPESAS CORRENTES	41		40.000	40.000
4.4.90.00 INVESTIMENTOS	41		100.000	100.000
Atividade 21602.0824430854.128 GESTÃO DO PROGRAMA BOLSA FAMÍLIA		650.000	310.000	960.000
<b>0453 POTENCIALIZAR E MANTER AS AÇÕES DO PROGRAMA BOLSA FAMÍLIA</b>				
unidade UN				
meta 1 Todo o Município				
3.1.90.00 PESSOAL E ENCARGOS SOCIAIS	41		210.000	210.000
3.3.90.00 OUTRAS DESPESAS CORRENTES	01	200.000		200.000
3.3.90.00 OUTRAS DESPESAS CORRENTES	02	450.000		450.000
4.4.90.00 INVESTIMENTOS	41		100.000	100.000
Atividade 21602.0824430854.129 IMPLANTAÇÃO DE NÚCLEOS DE ATENÇÃO A FAMÍLIAS EM SITUAÇÃO DE RISCO E VÍNCULOS FAMILIARES E COMUNITÁRIOS ROMPIDOS (CREAS)		300.000	110.000	410.000
<b>0455 IMPLANTAR, EQUIPAR E MANTER CENTROS DE REFERÊNCIA ESPECIAL DE ASSISTÊNCIA SOCIAL</b>				
unidade UN				
meta 1 Todo o Município				
<b>0456 IMPLANTAR E MANTER ATIVIDADES SÓCIO-CULTURAIS PARA CRIANÇAS E ADOLESCENTES</b>				
unidade UN				
meta 1 Todo o Município				
3.1.90.00 PESSOAL E ENCARGOS SOCIAIS	02	100.000		100.000
3.1.90.00 PESSOAL E ENCARGOS SOCIAIS	41		50.000	50.000
3.3.90.00 OUTRAS DESPESAS CORRENTES	01	50.000		50.000
3.3.90.00 OUTRAS DESPESAS CORRENTES	02	150.000		150.000
3.3.90.00 OUTRAS DESPESAS CORRENTES	41		60.000	60.000
Atividade 21602.0824430854.157 OPERACIONALIZAÇÃO DE PROGRAMAS DE ATENDIMENTO A CRIANÇAS, ADOLESCENTES E JOVENS		1.730.000	300.000	2.030.000
<b>0393 GARANTIR O FUNCIONAMENTO DO CENTRO DA CRIANÇA E ADOLESCENTE - CCA BRINCANTES DA CIDADANIA</b>				
unidade UN				
meta 1 Todo o Município				
<b>0454 IMPLEMENTAR E MANTER AÇÕES DE ATENDIMENTO AO ADOLESCENTE - PROJovem</b>				
unidade UN				
meta 1 Todo o Município				
<b>0513 REALIZAR AÇÕES SÓCIO-EDUCATIVAS DE ATENDIMENTO A CRIANÇAS, ADOLESCENTES E JOVENS EM SITUAÇÃO DE RUA E/OU VULNERABILIDADE SOCIAL</b>				
unidade UN				
meta 1 Todo o Município				
<b>0514 ATENDER A CRIANÇAS, ADOLESCENTES E JOVENS ENVOLVIDOS COM SUBSTÂNCIAS TÓXICAS</b>				
unidade UN				

Órgão 21602 FUNDO MUNICIPAL DE ASSISTÊNCIA SOCIAL - FMAS

Especificação	Recursos de Todas as Fontes			
	Fnt	Tesouro	Outras	Total
m eta 1 Todo o Município				
<b>0515 ATENDER A CRIANÇAS, ADOLESCENTES E JOVENS VÍTIMAS DE VIOLÊNCIA DOMÉSTICA E SEXUAL</b>				
unidade UN				
m eta 1 Todo o Município				
<b>0516 ATENDER A JOVENS EM SITUAÇÃO DE VULNERABILIDADE SOCIAL</b>				
unidade UN				
m eta 1 Todo o Município				
<b>0517 APOIAR E HUMANIZAR O ATENDIMENTO DE JOVENS EM CONFLITO COM A LEI (SEMI LIBERDADE/LIBERDADE ASSISTIDA)</b>				
unidade UN				
m eta 1 Todo o Município				
<b>0518 AMPLIAR O QUANTITATIVO DO ATENDIMENTO DO CABO CRIANÇA</b>				
unidade UN				
m eta 1 Todo o Município				
3.1.90.00 PESSOAL E ENCARGOS SOCIAIS	02	350.000		350.000
3.1.90.00 PESSOAL E ENCARGOS SOCIAIS	41		50.000	50.000
3.3.90.00 OUTRAS DESPESAS CORRENTES	01	700.000		700.000
3.3.90.00 OUTRAS DESPESAS CORRENTES	02	680.000		680.000
3.3.50.00 OUTRAS DESPESAS CORRENTES	41		170.000	170.000
4.4.90.00 INVESTIMENTOS	41		80.000	80.000
Atividade 21602.0824430854.158 OPERACIONALIZAÇÃO DE PROGRAMAS DE ATENDIMENTO A IDOSOS E PESSOAS COM DEFICIÊNCIA		250.000	120.000	370.000
<b>0520 IMPLANTAR O SERVIÇO DE TELEFONE 0800 PARA ESCLARECIMENTO DA LEGISLAÇÃO DO IDOSO E DENÚNCIAS DE NEGLIGÊNCIA E MAUS TRATOS</b>				
unidade UN				
m eta 1 Todo o Município				
<b>0521 PROMOVER AÇÕES VOLTADAS PARA A TERCEIRA IDADE</b>				
unidade UN				
m eta 1 Todo o Município				
<b>0522 DESENVOLVER AÇÕES VOLTADAS PARA PESSOAS COM DEFICIÊNCIA</b>				
unidade UN				
m eta 1 Todo o Município				
3.3.90.00 OUTRAS DESPESAS CORRENTES	01	150.000		150.000
3.3.90.00 OUTRAS DESPESAS CORRENTES	02	100.000		100.000
3.3.90.00 OUTRAS DESPESAS CORRENTES	41		50.000	50.000
3.3.50.00 OUTRAS DESPESAS CORRENTES	41		70.000	70.000
<b>Total do Órgão</b>		<b>7.820.000</b>	<b>2.480.000</b>	<b>10.300.000</b>

**Órgão** 21603 FUNDO MUNICIPAL DE DEFESA DOS DIREITOS DA CRIANÇA E DO ADOLESCENTE - FMDDCA

**Legislação:** Leis Municipais nºs 1.776, de 28/08/1997; 2.410, de 12/09/2007; e 2.467, de 11/12/2008.

**Finalidade:** Promover a captação e a aplicação dos recursos financeiros necessários para a criação de programas visando o atendimento, a pesquisa, a promoção, o apoio sócio-familiar e a capacitação técnico-profissional, voltados à garantia dos direitos da criança e do adolescente.

Especificação	Recursos de Todas as Fontes			
	Fnt	Tesouro	Outras	Total
<b>Programa 3090 CRIANÇA CIDADÃ</b>		455.000	1.045.000	1.500.000
<b>Objetivo:</b> Implantar a política municipal da criança e do adolescente e oferecer infraestrutura essencial para a proteção das crianças/adolescentes em situação de vulnerabilidade social.				
<b>Projeto 21603.0824330903.090</b> AMPLIAÇÃO, RECUPERAÇÃO E ADEQUAÇÃO DE ESPAÇOS FÍSICOS PARA DESENVOLVIMENTO DA JORNADA AMPLIADA			100.000	100.000
<b>0526</b> AMPLIAR, RECUPERAR E ADEQUAR ESPAÇOS FÍSICOS PARA DESENVOLVIMENTO DA JORNADA AMPLIADA				
<b>unidade</b> UN				
<b>m eta</b> 1 Todo o Município				
3.3.90.00 OUTRAS DESPESAS CORRENTES	41		100.000	100.000
<b>Atividade 21603.0824330904.165</b> APOIO ÀS CRIANÇAS E ADOLESCENTES EM SITUAÇÃO DE RISCO SOCIAL E PESSOAL		455.000	945.000	1.400.000
<b>0394</b> PROMOVER AÇÕES DE SEGURANÇA E CONVIVÊNCIA À POPULAÇÃO EM SITUAÇÃO DE RISCO				
<b>unidade</b> UN				
<b>m eta</b> 1 Todo o Município				
<b>0527</b> IMPLANTAR, AMPLIAR E FORTALECER CONSELHOS TUTELARES				
<b>unidade</b> UN				
<b>m eta</b> 1 Todo o Município				
<b>0529</b> GARANTIR E ESTIMULAR AS ATIVIDADES EDUCATIVAS VOLTADAS PARA CRIANÇAS E ADOLESCENTES				
<b>unidade</b> UN				
<b>m eta</b> 1 Todo o Município				
<b>0531</b> PROMOVER AÇÕES DE PREVENÇÃO E COMBATE AO USO ABUSIVO DE SUBSTÂNCIAS TÓXICAS				
<b>unidade</b> UN				
<b>m eta</b> 1 Todo o Município				
<b>0532</b> FINANCIAR AÇÕES DE PREVENÇÃO E COMBATE AO ABUSO E EXPLORAÇÃO SEXUAL				
<b>unidade</b> UN				
<b>m eta</b> 1 Todo o Município				
<b>0533</b> APOIAR E HUMANIZAR PROGR. VOLTADOS P/ IMPLEMENTAÇÃO DE MEDIDAS SÓCIO-EDUCATIVAS PARA ADOLESCENTES EM CONFLITO COM A LEI				
<b>unidade</b> UN				
<b>m eta</b> 1 Todo o Município				
<b>0534</b> INCENTIVAR AÇÕES DE ORIENTAÇÃO E APOIO SÓCIO-FAMILIAR				
<b>unidade</b> UN				
<b>m eta</b> 1 Todo o Município				
<b>0535</b> APOIAR AS INICIATIVAS DE CASA DE APOIO PROVISÓRIO PARA CRIANÇAS E ADOLESCENTES EXISTENTES NO MUNICÍPIO				
<b>unidade</b> UN				
<b>m eta</b> 1 Todo o Município				
<b>0536</b> FINANCIAR ATIVIDADES SÓCIO-EDUCATIVAS DE PREVENÇÃO À VIVÊNCIA DE RUA POR CRIANÇAS E ADOLESCENTES				
<b>unidade</b> UN				
<b>m eta</b> 1 Todo o Município				



Órgão 21603 FUNDO MUNICIPAL DE DEFESA DOS DIREITOS DA CRIANÇA E DO ADOLESCENTE - FMDDCA

Especificação	Recursos de Todas as Fontes			
	Fnt	Tesouro	Outras	Total
0537 APOIAR PROJETOS VOLTADOS PARA A PROFISSIONALIZAÇÃO DE ADOLESCENTES				
<i>unidade</i> UN				
<i>m eta</i> 1 Todo o Município				
0538 ATENDER A CRIANÇAS E ADOLESCENTES EM SITUAÇÃO DE RUA, EM RISCO PESSOAL E SOCIAL				
<i>unidade</i> UN				
<i>m eta</i> 1 Todo o Município				
0539 PROMOVER CAMPANHAS, FÓRUNS, EVENTOS, PESQUISAS E CONFERÊNCIAS DA CRIANÇA E DO ADOLESCENTE				
<i>unidade</i> UN				
<i>m eta</i> 1 Todo o Município				
0540 DESENVOLVER PROGRAMAS DE CAPACITAÇÃO E FORMAÇÃO CONTINUADA PARA CONSELHEIROS E REPRESENTANTES DE ENTIDADES				
<i>unidade</i> UN				
<i>m eta</i> 1 Todo o Município				
0541 APOIAR AS ATIVIDADES DO FMDDCA				
<i>unidade</i> UN				
<i>m eta</i> 1 Todo o Município				
3.1.90.00 PESSOAL E ENCARGOS SOCIAIS	41		100.000	100.000
3.3.90.00 OUTRAS DESPESAS CORRENTES	01	135.000		135.000
3.3.50.00 OUTRAS DESPESAS CORRENTES	01	220.000		220.000
3.3.90.00 OUTRAS DESPESAS CORRENTES	41		310.000	310.000
3.3.50.00 OUTRAS DESPESAS CORRENTES	41		435.000	435.000
4.4.90.00 INVESTIMENTOS	01	100.000		100.000
4.4.90.00 INVESTIMENTOS	41		100.000	100.000
<b>Total do Órgão</b>				
		455.000	1.045.000	1.500.000

**Órgão** 21604 FUNDO MUNICIPAL DE DESENVOLVIMENTO SOCIAL - FMDS  
**Legislação:** Leis Municipais nºs 2.188, de 13/09/2004; 2.410, de 12/09/2007; e 2.467, de 11/12/2008.  
**Finalidade:** Captar recursos financeiros para implementação dos programas sociais do Município.

Especificação	Recursos de Todas as Fontes			
	Fnt	Tesouro	Outras	Total
<b>Programa 3095 ENFRENTANDO A EXCLUSÃO SOCIAL</b>		120.000	350.000	470.000
<b>Objetivo:</b> Coordenar e desenvolver ações, em parceria com entidades e a sociedade, objetivando promover o resgate da cidadã população de baixa renda.				
<b>Projeto 21604.1424430953.095 PROMOÇÃO DO DESENVOLVIMENTO SOCIAL DO MUNICÍPIO</b>		120.000	350.000	470.000
<b>0457 VIABILIZAR RECURSOS E MEIOS PARA EXECUÇÃO DAS AÇÕES DE DESENVOLVIMENTO SOCIAL</b>				
<b>unidade UN</b>				
meta 1 Todo o Município				
<b>0547 APOIAR INICIATIVAS DESTINADAS AO DESENVOLVIMENTO SOCIAL DO MUNICÍPIO</b>				
<b>unidade UN</b>				
meta 1 Todo o Município				
3.3.90.00 OUTRAS DESPESAS CORRENTES	01	80.000		80.000
3.3.50.00 OUTRAS DESPESAS CORRENTES	01	40.000		40.000
3.3.50.00 OUTRAS DESPESAS CORRENTES	41		300.000	300.000
4.4.90.00 INVESTIMENTOS	41		50.000	50.000
<b>Total do Órgão</b>		<b>120.000</b>	<b>350.000</b>	<b>470.000</b>

**SECRETARIA MUNICIPAL DE EDUCAÇÃO**

**Órgão** 22100 SECRETARIA MUNICIPAL DE EDUCAÇÃO - ADMINISTRAÇÃO DIRETA

**Legislação:** Leis Municipais nºs 1.758, de 10/01/1997; 1.924, de 29/12/2000; 1.938, de 28/09/2001; 2.046, de 06/03/2003; 2.277, de 26/10/2005; 2.410, de 12/09/2007; e 2.467, de 11/12/2008.

**Finalidade:** Definir a Política Municipal de Educação, em consonância com as diretrizes estabelecidas na legislação municipal, esta federal pertinentes; assegurar o ensino público de qualidade e a democratização da educação infantil, do ensino fundamental do supletivo.

Especificação	Recursos de Todas as Fontes			
	Fnt	Tesouro	Outras	Total
<b>Programa 1062 GESTÃO DEMOCRÁTICA - ARTICULANDO COM A SOCIEDADE</b>		430.300		430.300
<b>Objetivo:</b> Ampliar a discussão sobre a política educacional, envolvendo a comunidade, sobretudo os conselhos escolares, como forma de fortalecê-los junto aos dirigentes escolares.				
<b>Atividade 22100.1236110622.110 APOIO E MANUTENÇÃO DOS CONSELHOS MUNICIPAIS DA ÁREA DE EDUCAÇÃO</b>		180.000		180.000
<b>0554 MANTER E APOIAR OS CONSELHOS</b>				
<b>unidade</b> UN				
<b>m eta</b> 1 Todo o Município				
<b>0555 PROMOVER CAPACITAÇÃO</b>				
<b>unidade</b> UN				
<b>m eta</b> 1 Todo o Município				
<b>0556 INSTITUIR JETON PARA OS CONSELHEIROS NAS SESSÕES DO CONSELHO MUNICIPAL DE EDUCAÇÃO</b>				
<b>unidade</b> UN				
<b>m eta</b> 1 Todo o Município				
3.3.90.00 OUTRAS DESPESAS CORRENTES	01	150.000		150.000
4.4.90.00 INVESTIMENTOS	01	30.000		30.000
<b>Atividade 22100.1236110622.111 GESTÃO PARTICIPATIVA NAS ESCOLAS</b>		250.300		250.300
<b>0557 CRIAR NOVAS UNIDADES EXECUTORAS E AMPLIAR OS CONSELHOS ESCOLARES</b>				
<b>unidade</b> UN				
<b>m eta</b> 1 Todo o Município				
<b>0558 CAPACITAR CONSELHEIROS ESCOLARES</b>				
<b>unidade</b> UN				
<b>m eta</b> 1 Todo o Município				
<b>0559 APOIAR A FORMAÇÃO DE GRÊMIOS ESTUDANTIS ATRAVÉS DE DIVERSOS EVENTOS</b>				
<b>unidade</b> UN				
<b>m eta</b> 1 Todo o Município				
3.3.90.00 OUTRAS DESPESAS CORRENTES	01	100.000		100.000
4.4.90.00 INVESTIMENTOS	01	150.300		150.300
<b>Programa 1090 GESTÃO DA POLÍTICA DE EDUCAÇÃO</b>		3.042.300		3.042.300
<b>Objetivo:</b> Supervisionar e coordenar a política de educação.				
<b>Atividade 22100.1236110902.112 SUPERVISÃO E COORDENAÇÃO DA POLÍTICA DE EDUCAÇÃO</b>		3.042.300		3.042.300
<b>0560 APOIAR AS AÇÕES DA POLÍTICA EDUCACIONAL</b>				
<b>unidade</b> UN				
<b>m eta</b> 1 Todo o Município				
3.1.90.00 PESSOAL E ENCARGOS SOCIAIS	09	2.442.300		2.442.300
3.3.90.00 OUTRAS DESPESAS CORRENTES	01	500.000		500.000
4.4.90.00 INVESTIMENTOS	01	100.000		100.000
<b>Programa 3100 ESCOLA NOVO TEMPO - ESCOLA PÚBLICA DE BOA QUALIDADE</b>		97.713.700		97.713.700
<b>Objetivo:</b> Assegurar à população na faixa etária de 3 -14 anos, o acesso e a permanência no ensino básico.				

Órgão 22100 SECRETARIA MUNICIPAL DE EDUCAÇÃO - ADMINISTRAÇÃO DIRETA

Projeto	Especificação	Recursos de Todas as Fontes		
		Fnt	Tesouro	Total
22100.1236131003.100	EXPANSÃO E MELHORIA DA REDE DE ENSINO BÁSICO		21.693.400	21.693.400
0561	CONSTRUIR, AMPLIAR, REFORMAR E EQUIPAR ESCOLAS			
	unidade UN			
	meta 1 Todo o Município			
0562	CONSTRUIR, AMPLIAR, REFORMAR E EQUIPAR BIBLIOTECAS			
	unidade UN			
	meta 1 Todo o Município			
0563	AMPLIAR, REFORMAR E EQUIPAR ESCOLAS DA ZONA RURAL			
	unidade UN			
	meta 1 Todo o Município			
0565	CAPACITAR DOCENTES - FORMAÇÃO CONTINUADA			
	unidade UN			
	meta 1 Todo o Município			
0566	ADQUIRIR EQUIPAMENTOS E MATERIAIS DIDÁTICOS			
	unidade UN			
	meta 1 Todo o Município			
	3.3.90.00 OUTRAS DESPESAS CORRENTES	01	143.400	143.400
	3.3.90.00 OUTRAS DESPESAS CORRENTES	05	40.000	40.000
	3.3.90.00 OUTRAS DESPESAS CORRENTES	06	200.000	200.000
	3.3.90.00 OUTRAS DESPESAS CORRENTES	09	7.200.000	7.200.000
	4.4.90.00 INVESTIMENTOS	01	12.188.300	12.188.300
	4.4.90.00 INVESTIMENTOS	06	550.000	550.000
	4.4.90.00 INVESTIMENTOS	09	1.371.700	1.371.700
Atividade	22100.1236131004.175 APRENDIZES		880.000	880.000
0567	MANTER E EQUIPAR OS LABORATÓRIOS PROINFO, ESCOLA ITINERANTE DE INFORMÁTICA E RÁDIOS			
	unidade UN			
	meta 1 Todo o Município			
0568	EXPANDIR A IMPLANTAÇÃO DE LABORATÓRIOS DE BIOLOGIA, QUÍMICA, FÍSICA E MATEMÁTICA PARA TODA A REDE DE ENSINO			
	unidade UN			
	meta 1 Todo o Município			
	3.3.90.00 OUTRAS DESPESAS CORRENTES	01	500.000	500.000
	3.3.90.00 OUTRAS DESPESAS CORRENTES	06	150.000	150.000
	4.4.90.00 INVESTIMENTOS	06	230.000	230.000
Atividade	22100.1236131004.176 GERÊNCIA COLEGIADA NAS ESCOLAS MUNICIPAIS		788.500	788.500
0570	MANTER O PROGRAMA DE MELHORIA DO ENSINO			
	unidade UN			
	meta 1 Todo o Município			
0571	MANTER O PROGRAMA DE GERÊNCIA COLEGIADA			
	unidade UN			
	meta 1 Todo o Município			
	3.3.90.00 OUTRAS DESPESAS CORRENTES	01	100.000	100.000
	3.3.50.00 OUTRAS DESPESAS CORRENTES	02	188.500	188.500
	3.3.50.00 OUTRAS DESPESAS CORRENTES	09	500.000	500.000
Atividade	22100.1236131004.177 AVALIAÇÃO DAS ESCOLAS DA REDE MUNICIPAL		150.000	150.000
0572	AVALIAR A REDE MUNICIPAL DE ENSINO			
	unidade UN			
	meta 1 Todo o Município			

Órgão 22100 SECRETARIA MUNICIPAL DE EDUCAÇÃO - ADMINISTRAÇÃO DIRETA

Especificação	Recursos de Todas as Fontes			
	Fnt	Tesouro	Outras	Total
3.3.90.00 OUTRAS DESPESAS CORRENTES	01	150.000		150.000
Atividade 22100.1236131004.178 DESENVOLVIMENTO DE AÇÕES CULTURAIS, DA EDUCAÇÃO FÍSICA E DO DESPORTO		1.350.000		1.350.000
0573 APOIAR AÇÕES ARTÍSTICO-CULTURAIS, DA EDUCAÇÃO FÍSICA E DO DESPORTO				
unidade UN				
meta 1 Todo o Município				
3.3.90.00 OUTRAS DESPESAS CORRENTES	01	1.000.000		1.000.000
3.3.50.00 OUTRAS DESPESAS CORRENTES	06	300.000		300.000
4.4.90.00 INVESTIMENTOS	09	50.000		50.000
Atividade 22100.1236131004.179 PROMOÇÃO E DESENVOLVIMENTO DO ENSINO BÁSICO E VALORIZAÇÃO DO MAGISTÉRIO		49.770.000		49.770.000
0574 APOIAR AS AÇÕES ADMINISTRATIVAS E PEDAGÓGICAS DO ENSINO BÁSICO				
unidade UN				
meta 1 Todo o Município				
0575 MANTER O ENSINO BÁSICO				
unidade UN				
meta 1 Todo o Município				
3.1.91.00 PESSOAL E ENCARGOS SOCIAIS	01	3.000.000		3.000.000
3.1.90.00 PESSOAL E ENCARGOS SOCIAIS	06	4.520.000		4.520.000
3.1.90.00 PESSOAL E ENCARGOS SOCIAIS	09	37.000.000		37.000.000
3.3.90.00 OUTRAS DESPESAS CORRENTES	05	5.000.000		5.000.000
3.3.90.00 OUTRAS DESPESAS CORRENTES	06	150.000		150.000
4.4.90.00 INVESTIMENTOS	06	100.000		100.000
Atividade 22100.1236131004.180 ALFABETIZAR É PRECISO		3.850.000		3.850.000
0576 PROMOVER A FORMAÇÃO E A QUALIFICAÇÃO DO PROFESSOR ALFABETIZADOR				
unidade UN				
meta 1 Todo o Município				
0577 ADQUIRIR MATERIAL DIDÁTICO, PEDAGÓGICO E DE DIVULGAÇÃO				
unidade UN				
meta 1 Todo o Município				
3.1.90.00 PESSOAL E ENCARGOS SOCIAIS	01	1.300.000		1.300.000
3.1.90.00 PESSOAL E ENCARGOS SOCIAIS	06	1.700.000		1.700.000
3.3.90.00 OUTRAS DESPESAS CORRENTES	01	200.000		200.000
3.3.50.00 OUTRAS DESPESAS CORRENTES	01	450.000		450.000
4.4.90.00 INVESTIMENTOS	01	200.000		200.000
Atividade 22100.1236131004.181 ENCARGOS COM PASSES ESTUDANTIS E TRANSPORTE ESCOLAR		2.300.000		2.300.000
0578 ADQUIRIR E DISTRIBUIR PASSES ESTUDANTIS GRATUITOS				
unidade UN				
meta 1 Todo o Município				
0579 PROPORCIONAR TRANSPORTE ESCOLAR				
unidade UN				
meta 1 Todo o Município				
3.3.90.00 OUTRAS DESPESAS CORRENTES	02	1.000.000		1.000.000
3.3.90.00 OUTRAS DESPESAS CORRENTES	09	1.300.000		1.300.000
Projeto 22100.1236531003.103 DESENVOLVIMENTO DA EDUCAÇÃO INFANTIL		10.400.000		10.400.000
0583 OFERECER PARA CRIANÇAS DE 0 A 5 ANOS ATENDIMENTO EM REGIME DE CRECHE				
unidade UN				
meta 1 Todo o Município				

Órgão 22100 SECRETARIA MUNICIPAL DE EDUCAÇÃO - ADMINISTRAÇÃO DIRETA

Especificação	Recursos de Todas as Fontes			
	Fnt	Tesouro	Outras	Total
0584 CONSTRUIR CENTRO DE EDUCAÇÃO INFANTIL				
<i>unidade</i> UN				
<i>m eta</i> 1 Todo o Município				
0585 ADAPTAR E RECUPERAR OS ESPAÇOS FÍSICOS DE CRECHES E PRÉ-ESCOLAS				
<i>unidade</i> UN				
<i>m eta</i> 1 Todo o Município				
0586 MANTER E DESENVOLVER A EDUCAÇÃO INFANTIL				
<i>unidade</i> UN				
<i>m eta</i> 1 Todo o Município				
0587 APOIAR AS CRECHES E PRÉ-ESCOLAS COMUNITÁRIAS				
<i>unidade</i> UN				
<i>m eta</i> 1 Todo o Município				
0588 IMPLANTAR E MANTER CRECHES MUNICIPAIS EM REGIME INTEGRAL				
<i>unidade</i> UN				
<i>m eta</i> 1 Todo o Município				
3.1.90.00 PESSOAL E ENCARGOS SOCIAIS	09	8.000.000		8.000.000
3.3.90.00 OUTRAS DESPESAS CORRENTES	01	2.000.000		2.000.000
4.4.90.00 INVESTIMENTOS	01	400.000		400.000
Atividade 22100.1236631004.184 EDUCAÇÃO DE JOVENS E ADULTOS - LENDO O MUNDO		4.961.800		4.961.800
0589 MANTER E AMPLIAR CLASSES DE ALFABETIZAÇÃO E SUPLÊNCIA				
<i>unidade</i> UN				
<i>m eta</i> 1 Todo o Município				
0590 CAPACITAR PROFESSORES				
<i>unidade</i> UN				
<i>m eta</i> 1 Todo o Município				
0591 REALIZAR E PARTICIPAR DE EVENTOS EDUCACIONAIS				
<i>unidade</i> UN				
<i>m eta</i> 1 Todo o Município				
0592 PUBLICAR TRABALHOS DE PROFESSORES E ALUNOS				
<i>unidade</i> UN				
<i>m eta</i> 1 Todo o Município				
0593 CELEBRAR CONVÊNIO COM ENTIDADES CIVIS PARA OFERTA DE ALFABETIZAÇÃO				
<i>unidade</i> UN				
<i>m eta</i> 1 Todo o Município				
0594 PROMOVER CAMPANHAS DE COMBATE AO ANALFABETISMO EM PARCERIA COM EMPRESAS E ONG'S				
<i>unidade</i> UN				
<i>m eta</i> 1 Todo o Município				
3.1.90.00 PESSOAL E ENCARGOS SOCIAIS	01	1.325.800		1.325.800
3.1.90.00 PESSOAL E ENCARGOS SOCIAIS	09	1.500.000		1.500.000
3.3.90.00 OUTRAS DESPESAS CORRENTES	01	400.000		400.000
3.3.90.00 OUTRAS DESPESAS CORRENTES	02	900.000		900.000
3.3.90.00 OUTRAS DESPESAS CORRENTES	09	636.000		636.000
4.4.90.00 INVESTIMENTOS	01	200.000		200.000
Atividade 22100.1236731004.185 DESENVOLVIMENTO DA EDUCAÇÃO ESPECIAL		1.570.000		1.570.000
0595 IMPLANTAR E MANTER CURSOS PROFISSIONALIZANTES PARA PESSOAS COM DEFICIÊNCIA ( FÍSICA, VISUAL, AUDITIVA E COGNITIVA )				
<i>unidade</i> UN				

Órgão 22100 SECRETARIA MUNICIPAL DE EDUCAÇÃO - ADMINISTRAÇÃO DIRETA

Especificação	Recursos de Todas as Fontes			
	Fnt	Tesouro	Outras	Total
meta 1 Todo o Município				
0596 CAPACITAR DOCENTES - FORMAÇÃO CONTINUADA				
unidade UN				
meta 1 Todo o Município				
0597 ADEQUAR ESPAÇOS FÍSICOS E ADQUIRIR MOBILIÁRIOS				
unidade UN				
meta 1 Todo o Município				
0644 REALIZAR NAS ESCOLAS MUNICIPAIS, ATIVIDADES QUE DESENVOLVAM AS HABILIDADES DAS CRIANÇAS, COM ACOMPANHAMENTO SEMANAL DE UM PSICOPEDAGOGO				
unidade UN				
meta 1 Todo o Município				
3.3.90.00 OUTRAS DESPESAS CORRENTES	01	250.000		250.000
3.3.50.00 OUTRAS DESPESAS CORRENTES	01	350.000		350.000
3.3.90.00 OUTRAS DESPESAS CORRENTES	02	400.000		400.000
4.4.90.00 INVESTIMENTOS	02	570.000		570.000
<b>Programa 3102 MERENDA ESCOLAR</b>		<b>13.112.500</b>		<b>13.112.500</b>
<b>Objetivo:</b> Assegurar ao aluno merenda de boa qualidade para incrementar a capacidade de aprendizagem utilizando preferencialmente alimentos produzidos pelos agricultores locais.				
Atividade 22100.1224331024.182 DISTRIBUIÇÃO DA MERENDA ESCOLAR		13.112.500		13.112.500
0390 IMPLANTAR PROJETO DE EDUCAÇÃO NUTRICIONAL NA REDE MUNICIPAL DE ENSINO				
unidade UN				
meta 1 Todo o Município				
0580 ADQUIRIR E DISTRIBUIR A MERENDA ESCOLAR				
unidade UN				
meta 1 Todo o Município				
3.3.90.00 OUTRAS DESPESAS CORRENTES	01	8.000.000		8.000.000
3.3.90.00 OUTRAS DESPESAS CORRENTES	02	4.980.000		4.980.000
3.3.90.00 OUTRAS DESPESAS CORRENTES	07	32.500		32.500
4.4.90.00 INVESTIMENTOS	01	100.000		100.000
<b>Programa 3103 PROMOÇÃO DO ENSINO MÉDIO</b>		<b>4.200.000</b>		<b>4.200.000</b>
<b>Objetivo:</b> Manter o desenvolvimento do ensino médio municipal, com qualidade				
Atividade 22100.1236231034.183 ATIVIDADES ADMINISTRATIVAS E PEDAGÓGICAS DO ENSINO MÉDIO		4.200.000		4.200.000
0581 MANTER O ENSINO MÉDIO				
unidade UN				
meta 1 Todo o Município				
0582 PROMOVER CURSOS PREPARATÓRIOS VOLTADOS PARA O ENSINO SUPERIOR, EM PARCERIA COM ENTIDADES PÚBLICAS E PRIVADAS				
unidade UN				
meta 1 Todo o Município				
3.1.90.00 PESSOAL E ENCARGOS SOCIAIS	01	4.000.000		4.000.000
3.3.90.00 OUTRAS DESPESAS CORRENTES	01	200.000		200.000
<b>Programa 7110 APOIO ADMINISTRATIVO ÀS AÇÕES DA SECRETARIA MUNICIPAL DE EDUCAÇÃO</b>		<b>7.700.000</b>		<b>7.700.000</b>
<b>Objetivo:</b> Executar os serviços administrativos, abrangendo as tarefas de natureza financeira, de pessoal, de material e de patri				



Órgão 22100 SECRETARIA MUNICIPAL DE EDUCAÇÃO - ADMINISTRAÇÃO DIRETA

Especificação	Recursos de Todas as Fontes			
	Fnt	Tesouro	Outras	Total
Atividade 22100.1212271108.145 GESTÃO ADMINISTRATIVA DA SECRETARIA MUNICIPAL DE EDUCAÇÃO		5.700.000		5.700.000
0598 REFORMAR, AMPLIAR E ADQUIRIR MOBILIÁRIOS PARA A SME				
unidade UN				
m eta 1 Todo o Município				
0599 MANTER AS ATIVIDADES ADMINISTRATIVAS DA SECRETARIA MUNICIPAL DE EDUCAÇÃO				
unidade UN				
m eta 1 Todo o Município				
3.1.90.00 PESSOAL E ENCARGOS SOCIAIS	01	2.700.000		2.700.000
3.3.90.00 OUTRAS DESPESAS CORRENTES	01	1.000.000		1.000.000
4.4.90.00 INVESTIMENTOS	01	2.000.000		2.000.000
Atividade 22100.1233171108.146 ENCARGOS COM VALE TRANSPORTE DOS SERVIDORES DA EDUCAÇÃO		2.000.000		2.000.000
0600 ADQUIRIR E DISTRIBUIR VALES TRANSPORTE				
unidade UN				
m eta 1 Todo o Município				
3.3.90.00 OUTRAS DESPESAS CORRENTES	01	2.000.000		2.000.000
<b>Total do Órgão</b>		<b>126.198.800</b>		<b>126.198.800</b>

**Órgão** 22501 FACULDADE DE CIÊNCIAS HUMANAS E SOCIAIS APLICADAS DO CABO DE SANTO AGOSTINHO

**Legislação:** Lei Municipal nº 1.214, de 29/11/1978; Decreto-Lei Federal nº 1.154, de 28/07/1992; Lei Municipal nº 2.410, de 12/09/2008; Lei Municipal nº 2.467, de 11/12/2008.

**Finalidade:** Promover o ensino superior, oferecendo cursos de graduação, de acordo com a legislação em vigor.

Especificação	Recursos de Todas as Fontes			
	Fnt	Tesouro	Outras	Total
<b>Programa 3130 PROMOÇÃO DA QUALIDADE DO ENSINO SUPERIOR</b>		150.000	950.000	1.100.000
<b>Objetivo:</b> Elevar a qualidade e atualização do ensino superior incrementando a				
<b>Projeto 22501.1236431303.120 CONSTRUÇÃO, REFORMA E AMPLIAÇÃO DO ESPAÇO FÍSICO DA FACULDADE</b>		150.000	200.000	350.000
<b>0634 CONSTRUIR, REFORMAR E AMPLIAR SALAS, LABORATÓRIO, BIBLIOTECA E AUDITÓRIO</b>				
<b>unidade UN</b>				
meta 1 Todo o Município				
3.3.90.00 OUTRAS DESPESAS CORRENTES	41		50.000	50.000
4.4.90.00 INVESTIMENTOS	01	150.000		150.000
4.4.90.00 INVESTIMENTOS	41		150.000	150.000
<b>Atividade 22501.1236431304.195 PROMOÇÃO DE ENSINO SUPERIOR</b>			750.000	750.000
<b>0635 PROMOVER O ENSINO SUPERIOR</b>				
<b>unidade UN</b>				
meta 1 Todo o Município				
3.1.90.00 PESSOAL E ENCARGOS SOCIAIS	41		550.000	550.000
3.3.90.00 OUTRAS DESPESAS CORRENTES	41		100.000	100.000
4.4.90.00 INVESTIMENTOS	41		100.000	100.000
<b>Programa 7120 APOIO ADMINISTRATIVO ÀS AÇÕES DA FACULDADE DE CIÊNCIAS HUMANAS E SOCIAIS APLICADAS DO CABO DE SANTO AGOSTINHO</b>			780.000	780.000
<b>Objetivo:</b> Executar os serviços administrativos de natureza financeira, de pessoal, de material				
<b>Op.Especial 22501.1133171209.035 ENCARGOS COM O PASEP DA FACULDADE</b>			80.000	80.000
<b>0640 PAGAR OS ENCARGOS COM O PASEP</b>				
<b>unidade UN</b>				
meta 1 Todo o Município				
3.3.90.00 OUTRAS DESPESAS CORRENTES	41		80.000	80.000
<b>Atividade 22501.1212271208.155 GESTÃO ADMINISTRATIVA DA FACULDADE</b>			700.000	700.000
<b>0641 MANTER AS ATIVIDADES ADMINISTRATIVAS E AS INSTALAÇÕES FÍSICAS DA FACULDADE</b>				
<b>unidade UN</b>				
meta 1 Todo o Município				
<b>0642 PAGAR SENTENÇAS JUDICIAIS</b>				
<b>unidade UN</b>				
meta 1 Todo o Município				
3.1.90.00 PESSOAL E ENCARGOS SOCIAIS	41		500.000	500.000
3.3.90.00 OUTRAS DESPESAS CORRENTES	41		150.000	150.000
4.4.90.00 INVESTIMENTOS	41		50.000	50.000
<b>Total do Órgão</b>		150.000	1.730.000	1.880.000

**SECRETARIA MUNICIPAL DE SAÚDE**

Órgão 23100 SECRETARIA MUNICIPAL DE SAÚDE - ADMINISTRAÇÃO DIRETA

Legislação: Leis Municipais nºs 1.758, de 10/01/1997; 1.924, de 29/12/2000; 1.938, de 28/09/2001; 2.046, de 06/03/2003; 2.277, de 26/10/2005; 2.410, de 12/09/2007; e 2.467, de 11/12/2008.

Finalidade: Planejar, desenvolver e supervisionar a execução da Política Municipal de Saúde, nos termos das Leis nºs 8.080, de 19/ e 8.142, de 28/12/1990, da Portaria 095 - Norma Operacional de Assistência à Saúde - NOAS, de 29/01/2001 e de outra legislações regulamentadoras do Sistema Único de Saúde - SUS.

Especificação	Recursos de Todas as Fontes			
	Fnt	Tesouro	Outras	Total
Programa 7085 APOIO ADMINISTRATIVO ÀS AÇÕES DA SECRETARIA MUNICIPAL DE SAÚDE		500.000		500.000
Objetivo: Executar os serviços administrativos, abrangendo as tarefas de natureza financeira, de pessoal, de material e de patr				
Atividade 23100.1012270858.110 GESTÃO ADMINISTRATIVA DA SECRETARIA MUNICIPAL DE SAÚDE		500.000		500.000
0701 ESTRUTURAR NOVA SEDE PARA A SECRETARIA MUNICIPAL DE SAÚDE				
unidade UN				
meta 1 Todo o Município				
0703 CRIAR E IMPLANTAR O PLANO DE CARGOS, CARREIRA E VENCIMENTOS DOS SERVIDORES DA SAÚDE				
unidade UN				
meta 1 Todo o Município				
3.3.90.00 OUTRAS DESPESAS CORRENTES	01	100.000		100.000
4.4.90.00 INVESTIMENTOS	01	400.000		400.000
<b>Total do Órgão</b>		<b>500.000</b>		<b>500.000</b>

**Órgão** 23601 FUNDO MUNICIPAL DE SAÚDE - FMS

**Legislação:** Leis Municipais nºs 1.604/1997; 2.410, de 12/09/2007; e 2.467, de 11/12/2008.

**Finalidade:** Operacionalizar o sistema de saúde de forma a garantir a todos o acesso às ações de prevenção, proteção e recuperação saúde, dentro dos princípios da universalidade, equidade e controle social.

Especificação	Recursos de Todas as Fontes			
	Fnt	Tesouro	Outras	Total
<b>Programa 1095 GESTÃO PARTICIPATIVA E INOVADORA DO SUS</b>		794.900		794.900
<b>Objetivo:</b> Promover a participação efetiva da sociedade na formulação e execução da política de saúde, com inovação e qualific processos de gestão em saúde.				
<b>Projeto 23601.1012110951.050 GESTÃO DO SUS</b>		333.200		333.200
<b>0707 IMPLANTAR SISTEMA INFORMATIZADO DE GESTÃO PÚBLICA EM SAÚDE ( ADM. FINANCEIRA, CONTR. E DISTRIB. DE MEDICAMENTOS, PRODUÇÃO AMBULATORIAL)</b>				
<i>unidade</i> UN				
<i>m eta</i> 1 Todo o Município				
<b>0709 IMPLANTAR PROJETO PILOTO DO PROGRAB (PROGRAMA DE GESTÃO POR RESULTADOS DA ATENÇÃO BÁSICA)</b>				
<i>unidade</i> UN				
<i>m eta</i> 1 Todo o Município				
<b>0711 IMPLANTAR SISTEMA DE MONITORAMENTO E AVALIAÇÃO (SALA DE SITUAÇÃO) NAS UNIDADES DE SAÚDE</b>				
<i>unidade</i> UN				
<i>m eta</i> 1 Todo o Município				
<b>0839 IMPLEMENTAR POLÍTICA DE REGULAÇÃO, CONTROLE, AVALIAÇÃO E AUDITORIA</b>				
<i>unidade</i> UN				
<i>m eta</i> 1 Todo o Município				
<b>8040 DESENVOLVER AS AÇÕES DE ATENÇÃO BÁSICA, VIGILÂNCIA À SAÚDE E QUALIFICAÇÃO DA REDE ESPECIALIZADA</b>				
<i>unidade</i> UN				
<i>m eta</i> 1 Todo o Município				
3.3.90.00 OUTRAS DESPESAS CORRENTES	01	194.000		194.000
4.4.90.00 INVESTIMENTOS	01	139.200		139.200
<b>Atividade 23601.1012110952.091 FORTALECIMENTO DO CONTROLE SOCIAL - CMS</b>		461.700		461.700
<b>0716 IMPLEMENTAR PROGRAMAÇÃO ANUAL DE CAPACITAÇÃO PARA CONSELHEIROS MUNICIPAIS E LOCAIS DE SAÚDE POR REGIONAL</b>				
<i>unidade</i> UN				
<i>m eta</i> 1 Todo o Município				
<b>0717 AMPLIAR E FORTALECER A IMPLANTAÇÃO DE CONSELHOS LOCAIS POR REGIONAL DE SAÚDE</b>				
<i>unidade</i> UN				
<i>m eta</i> 1 Todo o Município				
<b>0718 IMPLANTAR CONSELHOS GESTORES NAS UNIDADES DE SAÚDE DE MÉDIA COMPLEXIDADE</b>				
<i>unidade</i> UN				
<i>m eta</i> 1 Todo o Município				
<b>0719 GARANTIR A DIVULGAÇÃO DAS FUNÇÕES E AÇÕES DOS CONSELHOS DE SAÚDE PARA A POPULAÇÃO ATRAVÉS DOS MEIOS DE COMUNICAÇÃO EM MASSA</b>				
<i>unidade</i> UN				
<i>m eta</i> 1 Todo o Município				
<b>0720 REALIZAR AS CONFERÊNCIAS MUNICIPAIS DE SAÚDE, CONFERÊNCIAS TEMÁTICAS E PLENÁRIAS</b>				
<i>unidade</i> UN				
<i>m eta</i> 1 Todo o Município				
<b>0722 APOIAR O FUNCIONAMENTO DO CONSELHO MUNICIPAL DE SAÚDE (AQUISIÇÃO DE EQUIPAMENTO E ASSISTÊNCIA TÉCNICA)</b>				
<i>unidade</i> UN				

Órgão 23601 FUNDO MUNICIPAL DE SAÚDE - FMS

Especificação	Recursos de Todas as Fontes			
	Fnt	Tesouro	Outras	Total
meta 1 Todo o Município				
<b>0723 REALIZAR ELEIÇÃO DO CONSELHO MUNICIPAL DE SAÚDE</b>				
unidade UN				
meta 1 Todo o Município				
<b>0725 GARANTIR ARTICULAÇÃO COM OS DEMAIS COLEGIADOS NOS NÍVEIS MUNICIPAL, ESTADUAL, FEDERAL E INTERNACIONAL</b>				
unidade UN				
meta 1 Todo o Município				
<b>0727 INCENTIVAR A PARTICIPAÇÃO DA COMUNIDADE E DOS TRABALHADORES DE SAÚDE EM FÓRUMS E CONFERÊNCIAS ATRAVÉS DOS MEIOS DE COMUNICAÇÃO</b>				
unidade UN				
meta 1 Todo o Município				
<b>0728 REALIZAR PLENÁRIAS DE CONSELHEIROS MUNICIPAIS E LOCAIS DE SAÚDE</b>				
unidade UN				
meta 1 Todo o Município				
<b>0906 ADQUIRIR E ESTRUTURAR ESPAÇO FÍSICO PARA FUNCIONAMENTO DO CONSELHO MUNICIPAL DE SAÚDE</b>				
unidade UN				
meta 1 Todo o Município				
<b>8039 GARANTIR AQUISIÇÃO DE VEÍCULO PARA USO DO CONSELHO MUNICIPAL DE SAÚDE</b>				
unidade UN				
meta 1 Todo o Município				
3.3.90.00 OUTRAS DESPESAS CORRENTES	01	152.000		152.000
4.4.90.00 INVESTIMENTOS	01	309.700		309.700
<b>Programa 3079 VIGILÂNCIA À SAÚDE</b>		<b>2.907.700</b>	<b>2.280.900</b>	<b>5.188.600</b>
<b>Objetivo:</b> Qualificar a organização da rede com responsabilidade compartilhada em Vigilância à Saúde na prevenção e controle de doenças e agravos visando à promoção à Saúde.				
<b>Atividade 23601.1030530794.159 INTEGRAÇÃO DAS PRÁTICAS DE VIGILÂNCIA À SAÚDE</b>		<b>2.907.700</b>	<b>2.280.900</b>	<b>5.188.600</b>
<b>0477 IMPLANTAR E MANTER VIGISUS III</b>				
unidade UN				
meta 1 Todo o Município				
<b>0478 APOIAR IMPLANTAÇÃO DO SESMT</b>				
unidade UN				
meta 1 Todo o Município				
<b>0742 IMPLEMENTAR POLÍTICA DE SAÚDE PARA OS TRABALHADORES DA SAÚDE DO CABO</b>				
unidade UN				
meta 1 Todo o Município				
<b>0745 DESENVOLVER AÇÕES DE VIGILÂNCIA SANITÁRIA NA PROMOÇÃO À SAÚDE DA POPULAÇÃO</b>				
unidade UN				
meta 1 Todo o Município				
<b>0746 REALIZAR FÓRUMS INTERSETORIAIS EM VIGILÂNCIA SANITÁRIA</b>				
unidade UN				
meta 1 Todo o Município				
<b>0749 REESTRUTURAR FÍSICA E OPERACIONALMENTE O CENTRO DE VIGILÂNCIA AMBIENTAL (CVA)</b>				
unidade UN				

Órgão 23601 FUNDO MUNICIPAL DE SAÚDE - FMS

Especificação	Recursos de Todas as Fontes			
	Fnt	Tesouro	Outras	Total
meta 1 Todo o Município				
0750 IMPLANTAR CENTRO DE PROCESSAMENTO DE DADOS NO CVA				
unidade UN				
meta 1 Todo o Município				
0751 ELABORAR E IMPLANTAR POLÍTICA MUNICIPAL DE SAÚDE AMBIENTAL				
unidade UN				
meta 1 Todo o Município				
0752 DESENVOLVER AÇÕES DE VIGILÂNCIA AMBIENTAL NA REDUÇÃO DOS RISCOS AMBIENTAIS À SAÚDE				
unidade UN				
meta 1 Todo o Município				
0755 AMPLIAR A CAPACIDADE DIAGNÓSTICA DO LABORATÓRIO DE ENDEMIAS				
unidade UN				
meta 1 Todo o Município				
0756 REALIZAR FÓRUMS DE ATUALIZAÇÃO NO DIAGNÓSTICO E CONTROLE DA DENGUE PARA PROFISSIONAIS DE SAÚDE E COMUNIDADE				
unidade UN				
meta 1 Todo o Município				
0761 ADEQUAR O CANIL PARA O ALOJAMENTO DE CÃES E GATOS SEMI-DOMICILIADOS E ERRANTES E IMPLANTAR ESTERILIZAÇÃO				
unidade UN				
meta 1 Todo o Município				
0763 DESENVOLVER AÇÕES DE VIGILÂNCIA EPIDEMIOLÓGICA				
unidade UN				
meta 1 Todo o Município				
0766 EXECUTAR 100% DAS CAMPANHAS DE IMUNIZAÇÃO PRECONIZADAS PELO MINISTÉRIO DA SAÚDE				
unidade UN				
meta 1 Todo o Município				
0768 MONITORAR E PROMOVER CONTROLE DAS DOENÇAS E AGRAVOS NÃO TRANSMISSÍVEIS NA PERSPECTIVA DA REDUÇÃO DE DANOS				
unidade UN				
meta 1 Todo o Município				
0769 IMPLANTAR NÚCLEOS DE EPIDEMIOLOGIA (NEPI)				
unidade UN				
meta 1 Todo o Município				
0836 IMPLEMENTAR POLÍTICA DE COMBATE ÀS DST/AIDS				
unidade UN				
meta 1 Todo o Município				
3.1.90.00 PESSOAL E ENCARGOS SOCIAIS	01	2.591.200		2.591.200
3.1.90.00 PESSOAL E ENCARGOS SOCIAIS	41		416.000	416.000
3.3.90.00 OUTRAS DESPESAS CORRENTES	01	209.500		209.500
3.3.90.00 OUTRAS DESPESAS CORRENTES	41		1.139.000	1.139.000
4.4.90.00 INVESTIMENTOS	01	107.000		107.000
4.4.90.00 INVESTIMENTOS	41		725.900	725.900
<b>Programa 3082 INTEGRALIDADE DA ATENÇÃO DO SUS</b>		<b>72.296.500</b>	<b>23.122.700</b>	<b>95.419.200</b>

**Objetivo:** Ampliar o número de equipamentos de saúde ofertados à população, organizando a rede assistencial através da atenção primária como estratégia prioritária de atendimento, articulada com os demais níveis de complexidade de atenção à saúde, sob a perspectiva de gestão de redes.

Órgão 23601 FUNDO MUNICIPAL DE SAÚDE - FMS

Atividade	Especificação	Recursos de Todas as Fontes			
		Fnt	Tesouro	Outras	Total
23601.1030130824.150	FORTALECIMENTO DA POLÍTICA MUNICIPAL DE ATENÇÃO BÁSICA		8.832.600	10.660.200	19.492.800
0772	AMPLIAR A COBERTURA DO PROGRAMA SAÚDE DA FAMÍLIA DE 75% PARA 90%				
	unidade UN				
	meta 1 Todo o Município				
0773	AMPLIAR A COBERTURA DE EQUIPES DE SAÚDE BUCAL DE 65% PARA 80% EM RELAÇÃO À ESTRATÉGIA SAÚDE DA FAMÍLIA				
	unidade UN				
	meta 1 Todo o Município				
0774	IMPLEMENTAR A POLÍTICA MUNICIPAL DE ATENÇÃO BÁSICA				
	unidade UN				
	meta 1 Todo o Município				
0781	IMPLEMENTAR A POLÍTICA MUNICIPAL DE PROMOÇÃO À SAÚDE				
	unidade UN				
	meta 1 Todo o Município				
0825	IMPLEMENTAR POLÍTICA DE VIGILÂNCIA NUTRICIONAL E ALIMENTAR				
	unidade UN				
	meta 1 Todo o Município				
0826	IMPLANTAR POLÍTICA DE ATENÇÃO INTEGRAL À SAÚDE DO HOMEM				
	unidade UN				
	meta 1 Todo o Município				
0827	IMPLANTAR POLÍTICA DE ATENÇÃO INTEGRAL À SAÚDE DA POPULAÇÃO NEGRA				
	unidade UN				
	meta 1 Todo o Município				
0828	IMPLANTAR E MANTER PROG. DE CONTROLE À DOENÇA FALCIFORME COM ÊNFASE NA POPULAÇÃO NEGRA E ÀS MULHERES EM IDADE FÉRTIL E NO CICLO GRAVÍDICO-PUERPERA				
	unidade UN				
	meta 1 Todo o Município				
0829	IMPLEMENTAR POLÍTICA DE ATENÇÃO INTEGRAL À SAÚDE DA MULHER				
	unidade UN				
	meta 1 Todo o Município				
0830	IMPLEMENTAR POLÍTICA DE ATENÇÃO INTEGRAL À SAÚDE DA CRIANÇA E DO ADOLESCENTE				
	unidade UN				
	meta 1 Todo o Município				
0831	IMPLEMENTAR POLÍTICA DE ATENÇÃO INTEGRAL À SAÚDE DO IDOSO				
	unidade UN				
	meta 1 Todo o Município				
0833	IMPLEMENTAR POLÍTICA DE CONTROLE DA TUBERCULOSE E HANSENÍASE				
	unidade UN				
	meta 1 Todo o Município				
0835	IMPLEMENTAR POLÍTICA DE SAÚDE BUCAL				
	unidade UN				
	meta 1 Todo o Município				
	3.1.90.00 PESSOAL E ENCARGOS SOCIAIS	01	7.647.600		7.647.600
	3.1.90.00 PESSOAL E ENCARGOS SOCIAIS	41		5.920.200	5.920.200
	3.3.90.00 OUTRAS DESPESAS CORRENTES	01	1.185.000		1.185.000
	3.3.90.00 OUTRAS DESPESAS CORRENTES	41		3.390.000	3.390.000
	4.4.90.00 INVESTIMENTOS	41		1.350.000	1.350.000
Projeto	23601.1030230823.083 REESTRUTURAÇÃO DA REDE DE SAÚDE		10.172.200		10.172.200



Órgão                      23601 FUNDO MUNICIPAL DE SAÚDE - FMS

Especificação	Recursos de Todas as Fontes			
	Fnt	Tesouro	Outras	Total
0706 IMPLANTAR SISTEMA INFORMATIZADO DE GERENCIAMENTO NAS UNIDADES DE SAÚDE				
<i>unidade</i> UN				
m eta    1            Todo o Município				
0771 READEQUAR A ESTRUTURA FÍSICA DAS UNIDADES BÁSICAS DE SAÚDE				
<i>unidade</i> UN				
m eta    1            Todo o Município				
0785 REORGANIZAR E EQUIPAR OS SERVIÇOS DE SAÚDE				
<i>unidade</i> UN				
m eta    1            Todo o Município				
0786 IMPLANTAR NÚCLEO DE REABILITAÇÃO MULTIPROFISSIONAL PARA ASSISTÊNCIA ÀS PESSOAS COM DEFICIÊNCIA				
<i>unidade</i> UN				
m eta    1            Todo o Município				
0787 READEQUAR ESTRUTURA FÍSICA DAS UNIDADES DE SAÚDE ESPECIALIZADA DE ACORDO COM OS PADRÕES DE ASSISTÊNCIA E ACESSIBILIDADE				
<i>unidade</i> UN				
m eta    1            Todo o Município				
0790 AMPLIAR REDE DE APOIO DIAGNÓSTICO				
<i>unidade</i> UN				
m eta    1            Todo o Município				
0791 ESTRUTURAR NOVA SEDE PARA A FARMÁCIA CENTRAL DO MUNICÍPIO				
<i>unidade</i> UN				
m eta    1            R1-Centro/S. Francisco/COHA				
0793 CONSTRUIR ESPAÇO E ADQUIRIR EQUIPAMENTOS PARA O NÚCLEO DE EDUCAÇÃO PERMANENTE (NEP) DO SAMU				
<i>unidade</i> UN				
m eta    1            Todo o Município				
0794 IMPLANTAR 2 PÓLOS DO PROGRAMA ACADEMIA DA CIDADE				
<i>unidade</i> UN				
m eta    1            Todo o Município				
0795 RESTRUTURAR NÚCLEOS DE APOIO INTEGRAL À SAÚDE DA FAMÍLIA				
<i>unidade</i> UN				
m eta    1            Todo o Município				
0796 ADQUIRIR BICICLETAS, FARDAMENTOS E EQUIPAMENTOS DE PROTEÇÃO PARA OS ACS E ASA				
<i>unidade</i> UN				
m eta    1            Todo o Município				
0798 ADQUIRIR UNIDADES MÓVEIS DE SAÚDE PARA COBERTURA ASSISTENCIAL EM ÁREAS DE DIFÍCIL ACESSO				
<i>unidade</i> UN				
m eta    1            Todo o Município				
0799 ADQUIRIR VEÍCULOS PARA A REDE DE SAÚDE				
<i>unidade</i> UN				
m eta    1            Todo o Município				
0800 CONSTRUIR OU ADQUIRIR IMÓVEIS PARA INSTALAÇÃO DE UNIDADES DE SAÚDE DA FAMÍLIA DE ACORDO COM A RESOLUÇÃO DA ANVISA				
<i>unidade</i> UN				
m eta    1            Todo o Município				

Órgão 23601 FUNDO MUNICIPAL DE SAÚDE - FMS

Especificação	Recursos de Todas as Fontes			
	Fnt	Tesouro	Outras	Total
0801 IMPLANTAR CAPS INFANTO-JUVENIL (IDADES ENTRE 12 E 17 ANOS)				
<i>unidade</i> UN				
m eta 1 Todo o Município				
0804 IMPLANTAR UM CENTRO DE ESPECIALIDADES POR REGIONAL, FACILITANDO O ACESSO AO ATENDIMENTO ESPECIALIZADO				
<i>unidade</i> UN				
m eta 1 Todo o Município				
0806 IMPLANTAR CEO TIPO I EM PONTE DOS CARVALHOS				
<i>unidade</i> UN				
m eta 1 R3 - P. Carvalhos/Pontezinha P. dos Carvalhos				
0807 CONSTRUIR ESCOVÓDROMOS NAS UNIDADES COM EQUIPE DA SAÚDE BUCAL IMPLANTADAS				
<i>unidade</i> UN				
m eta 1 Todo o Município				
0808 AMPLIAR O NÚMERO DE RESIDÊNCIAS TERAPÊUTICAS				
<i>unidade</i> UN				
m eta 1 Todo o Município				
0809 IMPLANTAR UMA UNIDADE NO MODELO COMUNIDADE TERAPÊUTICA PARA OFERECER ESPAÇO PROTEGIDO AOS USUÁRIOS DE ÁLCOOL E OUTRAS DROGAS				
<i>unidade</i> UN				
m eta 1 R1-Centro/S. Francisco/COHA Centro				
0810 IMPLANTAR SERVIÇO DE ASSISTÊNCIA ESPECIALIZADA (SAE) EM DST/AIDS				
<i>unidade</i> UN				
m eta 1 Todo o Município				
3.3.90.00 OUTRAS DESPESAS CORRENTES	02	1.178.300		1.178.300
4.4.90.00 INVESTIMENTOS	01	1.863.300		1.863.300
4.4.90.00 INVESTIMENTOS	02	6.630.600		6.630.600
4.4.90.00 INVESTIMENTOS	07	500.000		500.000
Atividade 23601.1030230824.153 QUALIFICAÇÃO DA REDE ESPECIALIZADA DE ATENÇÃO À SAÚDE		53.291.700	12.462.500	65.754.200
0733 ELABORAR E IMPLEMENTAR PLANOS DE ATENÇÃO À SAÚDE DO TRABALHADOR POR CATEGORIAS ESPECÍFICAS				
<i>unidade</i> UN				
m eta 1 Todo o Município				
0735 OFERTAR EXAMES ESPECIALIZADOS PARA LER/DORT E PARA INTOXICAÇÃO POR AGROTÓXICOS				
<i>unidade</i> UN				
m eta 1 Todo o Município				
0737 IMPLANTAR PLANO DE REGIONALIZAÇÃO DA SAÚDE DO TRABALHADOR COM OS DEZESSEIS MUNICÍPIOS DE ABRANGÊNCIA DO CEREST				
<i>unidade</i> UN				
m eta 1 Todo o Município				
0738 APOIAR EDUCAÇÃO CONTINUADA DA REDE DE SAÚDE DOS MUNICÍPIOS DE ABRANGÊNCIA				
<i>unidade</i> UN				
m eta 1 Todo o Município				
0741 DESENVOLVER AÇÕES DE PREVENÇÃO E ASSISTÊNCIA À SAÚDE DO TRABALHADOR				
<i>unidade</i> UN				
m eta 1 Todo o Município				
0743 IMPLANTAR E IMPLEMENTAR PROTOCOLO DE BIOSSEGURANÇA COM SENSIBILIZAÇÃO E SUPERVISÃO SISTEMÁTICA DOS TRABALHADORES DA SAÚDE E EQUIPES DE APOIO				
<i>unidade</i> UN				

Órgão 23601 FUNDO MUNICIPAL DE SAÚDE - FMS

Especificação	Recursos de Todas as Fontes			
	Fnt	Tesouro	Outras	Total
meta 1 Todo o Município				
0802 TRANSFORMAR E READEQUAR O CAPS II ESTAÇÃO CIDADANIA EM CAPS III 24 HORAS				
unidade UN				
meta 1 Todo o Município				
0813 GARANTIR ASSISTÊNCIA ESPECIALIZADA À POPULAÇÃO				
unidade UN				
meta 1 Todo o Município				
0814 READEQUAR A OFERTA DE CONSULTAS E EXAMES ESPECIALIZADOS DE ACORDO COM A NECESSIDADE EPIDEMIOLÓGICA DO MUNICÍPIO				
unidade UN				
meta 1 Todo o Município				
0815 ORGANIZAR A LOGÍSTICA DE DISTRIBUIÇÃO DE MEDICAMENTOS				
unidade UN				
meta 1 Todo o Município				
0816 IMPLANTAR E MANTER O POSTO DE COLETA DE LEITE NA MATERNIDADE PADRE GERALDO				
unidade UN				
meta 1 R3 - P. Carvalhos/Pontezinha				
0817 IMPLANTAR E MANTER O PROGRAMA DE AGENTES REDUTORES DE DANOS				
unidade UN				
meta 1 Todo o Município				
0818 GARANTIR SUPERVISÃO CLÍNICO-INSTITUCIONAL PARA A REDE DE SAÚDE				
unidade UN				
meta 1 Todo o Município				
0819 CAPACITAR OS PROFISSIONAIS DE SAÚDE NA LINGUAGEM DE SINAIS EM PARCERIA COM A COORDENAÇÃO DE EDUCAÇÃO ESPECIAL DA SME				
unidade UN				
meta 1 Todo o Município				
0822 IMPLANTAR E MANTER O SERVIÇO DE VULVOSCOPIA E GARANTIR A INSERÇÃO DO DIU NOS CENTROS DE REFERÊNCIA EM SAÚDE DA MULHER I E II				
unidade UN				
meta 1 Todo o Município				
0823 IMPLANTAR E MANTER O EXAME DE HISTEROSCOPIA E TÉCNICA AMIU NA MATERNIDADE PADRE GERALDO				
unidade UN				
meta 1 R3 - P. Carvalhos/Pontezinha				
0824 IMPLANTAR E MANTER O PROJETO AMIGO DA CRIANÇA NA MATERNIDADE PADRE GERALDO				
unidade UN				
meta 1 R3 - P. Carvalhos/Pontezinha				
0834 IMPLEMENTAR POLÍTICA DE SAÚDE MENTAL				
unidade UN				
meta 1 Todo o Município				
0837 IMPLEMENTAR POLÍTICA DE ATENÇÃO ÀS URGÊNCIAS E EMERGÊNCIAS				
unidade UN				
meta 1 Todo o Município				
0838 IMPLEMENTAR POLÍTICA DE ASSISTÊNCIA FARMACÉUTICA				
unidade UN				
meta 1 Todo o Município				

Órgão 23601 FUNDO MUNICIPAL DE SAÚDE - FMS

Especificação	Recursos de Todas as Fontes			Total
	Fnt	Tesouro	Outras	
3.1.91.00 PESSOAL E ENCARGOS SOCIAIS	01	1.364.300		1.364.300
3.1.90.00 PESSOAL E ENCARGOS SOCIAIS	01	42.769.300		42.769.300
3.1.90.00 PESSOAL E ENCARGOS SOCIAIS	41		2.665.000	2.665.000
3.3.90.00 OUTRAS DESPESAS CORRENTES	01	8.666.300		8.666.300
3.3.90.00 OUTRAS DESPESAS CORRENTES	41		8.367.500	8.367.500
4.4.90.00 INVESTIMENTOS	01	491.800		491.800
4.4.90.00 INVESTIMENTOS	41		1.430.000	1.430.000
<b>Programa 7101 APOIO ADMINISTRATIVO DA POLÍTICA MUNICIPAL DE SAÚDE</b>		<b>27.757.600</b>		<b>27.757.600</b>
<b>Objetivo:</b> Executar os serviços administrativos de natureza financeira, de pessoal, de material e de patrimônio.				
<b>Atividade 23601.1012271018.131 GESTÃO ADMINISTRATIVA DA POLÍTICA MUNICIPAL DE SAÚDE</b>		<b>27.757.600</b>		<b>27.757.600</b>
0729 IMPLEMENTAR PROPOSTA DE ACOLHIMENTO NOS SERVIÇOS DE SAÚDE				
unidade UN				
m eta 1 Todo o Município				
0730 CAPACITAR PERMANENTEMENTE TODOS OS PROFISSIONAIS DA REDE PARA QUALIFICAÇÃO DO ACOLHIMENTO HUMANIZADO				
unidade UN				
m eta 1 Todo o Município				
0731 IMPLANTAR CLASSIFICAÇÃO DE RISCO NAS UNIDADES DE URGÊNCIA/EMERGÊNCIA DA REDE				
unidade UN				
m eta 1 Todo o Município				
0842 CRIAR E IMPLANTAR O PLANO DE EDUCAÇÃO PERMANENTE EM SAÚDE PARA OS TRABALHADORES E CONSELHEIROS DE SAÚDE				
unidade UN				
m eta 1 Todo o Município				
0843 GARANTIR A SEGURANÇA DOS TRABALHADORES NAS UNIDADES DE SAÚDE				
unidade UN				
m eta 1 Todo o Município				
0844 REALIZAR TREINAMENTO INTRODUTÓRIO PARA OS PROFISSIONAIS DA ESTRATÉGIA SAÚDE DA FAMÍLIA				
unidade UN				
m eta 1 Todo o Município				
0845 ADQUIRIR EQUIPAMENTOS DE PROTEÇÃO INDIVIDUAL PARA OS PROFISSIONAIS DE SAÚDE				
unidade UN				
m eta 1 Todo o Município				
0846 DESENVOLVER AÇÕES DE MANUTENÇÃO E SUPORTE DA POLÍTICA MUNICIPAL DE SAÚDE				
unidade UN				
m eta 1 Todo o Município				
3.1.90.00 PESSOAL E ENCARGOS SOCIAIS	01	22.212.000		22.212.000
3.3.90.00 OUTRAS DESPESAS CORRENTES	01	5.198.200		5.198.200
4.4.90.00 INVESTIMENTOS	01	347.400		347.400
<b>Total do Órgão</b>		<b>103.756.700</b>	<b>25.403.600</b>	<b>129.160.300</b>

**SECRETARIA MUNICIPAL DE DESENVOLVIMENTO  
ECONÔMICO E TURISMO**

**Órgão** 26100 GABINETE DO SECRETÁRIO MUNICIPAL DE DESENVOLVIMENTO  
ECONÔMICO E TURISMO

**Legislação:** Lei Municipal nº 2.610, de 29/12/2010.

**Finalidade:** Planejar, executar, avaliar e controlar as políticas de desenvolvimento econômico nos setores industrial, comercial, de tecnologia da informação, do turismo e de serviços; identificar, atrair e apoiar investimentos voltados à expansão das atividades produtivas no Município, em especial as atividades do turismo; planejar e incentivar, em parceria com a iniciativa privada e programas de implantação de empreendimentos estruturadores e fomentadores da economia municipal; planejar, pro executar a política agrícola do Município; planejar, coordenar e incrementar ações relacionadas ao abastecimento, armazenamento e comercialização de insumos, gêneros alimentícios e produtos agropecuários; desenvolver programas projetos econômicos, sociais, culturais, desportivos e turísticos; desenvolver políticas de inclusão digital; desenvolver po de inclusão de jovens no mercado de trabalho; planejar, coordenar e implementar políticas de desporto, cultura e lazer.

Especificação	Recursos de Todas as Fontes			
	Fnt	Tesouro	Outras	Total
<b>Programa 1061 ARTICULANDO COM A SOCIEDADE</b>		50.000		50.000
<b>Objetivo:</b> Apoiar as iniciativas da sociedade organizada através dos fundos, conselhos e comissões municipais.				
<b>Atividade 26100.2312210612.072 APOIO ÀS COMISSÕES, FUNDOS E CONSELHOS MUNICIPAIS VINCULADO AO ÓRGÃO</b>		50.000		50.000
<b>1034 APOIAR E MANTER AS ATIVIDADES DO CONSELHO E DO FUNDO MUNICIPAL DE TURISMO</b>				
<i>unidade</i> UN				
meta 1 Todo o Município				
3.3.90.00 OUTRAS DESPESAS CORRENTES	01	50.000		50.000
<b>Programa 1063 GESTÃO DA POLÍTICA MUNICIPAL DE DESENVOLVIMENTO ECONÔMICO, TURISMO, CULTURA, LAZER, ESPORTES E JUVENTUDE</b>		370.000		370.000
<b>Objetivo:</b> Supervisionar e coordenar a política de desenvolvimento econômico, do turismo, da cultura, do lazer, dos esportes e d juventude, bem como o desempenho funcional da Secretaria.				
<b>Atividade 26100.0412110632.073 PROMOÇÃO DE ESTUDOS, PESQUISAS E PARCERIAS PARA O FORTALECIMENTO DA POLÍTICA MUNICIPAL DE DESENVOLVIMENTO</b>		200.000		200.000
<b>1051 REALIZAR PESQUISA CENSITÁRIA PARA DIAGNÓSTICO DO CENÁRIO E SITUAÇÃO SÓCIOECONÔMICA DO MUNICÍPIO E REGIÃO</b>				
<i>unidade</i> UN				
meta 1 Todo o Município				
<b>1052 FOMENTAR PARCERIAS PARA IMPLANTAÇÃO E EXECUÇÃO DE UM PLANO DE DESENVOLVIMENTO INTEGRADO</b>				
<i>unidade</i> UN				
meta 1 Todo o Município				
<b>1053 FOMENTAR PARCERIAS PARA FORTALECIMENTO DAS AÇÕES DO PROGRAMA REDS - RESPONSABILIDADE EMPRESARIAL E DESENVOLVIMENTO SUSTENTÁVEL</b>				
<i>unidade</i> UN				
meta 1 Todo o Município				
<b>1054 PROMOVER EVENTOS, AÇÕES E ATIVIDADES DE FORTALECIMENTO DA POLÍTICA DE DESENVOLVIMENTO (FÓRUNS, SEMINÁRIOS, DEBATES, CONFERÊNCIAS, ETC)</b>				
<i>unidade</i> UN				
meta 1 Todo o Município				
3.3.90.00 OUTRAS DESPESAS CORRENTES	01	200.000		200.000
<b>Atividade 26100.0412110632.081 SUPERVISÃO E COORDENAÇÃO DA POLÍTICA DE DESENVOLVIMENTO ECONÔMICO, TURISMO, CULTURA, LAZER, ESPORTES E JUVENTUDE</b>		170.000		170.000
<b>1035 SUPERVISIONAR E COORDENAR A POLÍTICA MUNICIPAL DE DESENVOLVIMENTO ECONÔMICO, TURISMO, CULTURA, LAZER, ESPORTES E JUVENTUDE</b>				
<i>unidade</i> UN				
meta 1 Todo o Município				
3.3.90.00 OUTRAS DESPESAS CORRENTES	01	50.000		50.000
4.4.90.00 INVESTIMENTOS	01	120.000		120.000

Órgão 26100 GABINETE DO SECRETÁRIO MUNICIPAL DE DESENVOLVIMENTO ECONÔMICO E TURISMO

Especificação	Recursos de Todas as Fontes		
	Fnt	Tesouro	Total
<b>Programa 3005 PROGRAMA DE DESENVOLVIMENTO DO TURISMO</b>		<b>3.310.000</b>	<b>3.310.000</b>
<i>Objetivo:</i> Planejar, fomentar e executar a política de turismo; identificar e incentivar parcerias públicas, privadas e terceiro setor; promover ações visando à implementação do turismo como atividade econômica de geração de emprego e renda no Município.			
<b>Projeto 26100.2369530053.006 PORTAL DO SOL</b>		150.000	150.000
1040 IMPLANTAR E MANTER SINALIZAÇÃO TURÍSTICA			
<i>unidade</i> UN			
<i>m eta</i> 1 Todo o Município			
1041 IMPLANTAR E MANTER QUIOSQUES DE INFORMAÇÕES TURÍSTICAS			
<i>unidade</i> UN			
<i>m eta</i> 1 Todo o Município			
1042 REALIZAR ESTUDOS E IMPLANTAR PROJETOS TURÍSTICOS			
<i>unidade</i> UN			
<i>m eta</i> 1 Todo o Município			
1043 EXECUTAR AÇÕES DO PRODETUR			
<i>unidade</i> UN			
<i>m eta</i> 1 Todo o Município			
3.3.90.00 OUTRAS DESPESAS CORRENTES	01	70.000	70.000
4.4.90.00 INVESTIMENTOS	01	80.000	80.000
<b>Atividade 26100.2369530054.210 APOIO, INCENTIVO E PROMOÇÃO DO TURISMO</b>		<b>3.090.000</b>	<b>3.090.000</b>
1044 PROMOVER, DIVULGAR E APOIAR EVENTOS TURÍSTICOS			
<i>unidade</i> UN			
<i>m eta</i> 1 Todo o Município			
1045 PROMOVER E DIVULGAR O TURISMO DO MUNICÍPIO			
<i>unidade</i> UN			
<i>m eta</i> 1 Todo o Município			
1046 CAPTAR RECURSOS FINANCEIROS PARA INVESTIMENTOS NA ÁREA DE TURISMO			
<i>unidade</i> UN			
<i>m eta</i> 1 Todo o Município			
3.3.90.00 OUTRAS DESPESAS CORRENTES	01	1.980.000	1.980.000
3.3.90.00 OUTRAS DESPESAS CORRENTES	02	1.000.000	1.000.000
3.3.90.00 OUTRAS DESPESAS CORRENTES	07	110.000	110.000
<b>Atividade 26100.2369530054.211 TREINAMENTO E DESENVOLVIMENTO DE RECURSOS HUMANOS PARA A ÁREA DE TURISMO</b>		<b>70.000</b>	<b>70.000</b>
1047 PROMOVER E PARTICIPAR DE CURSOS DE CAPACITAÇÃO, CONGRESSOS E FEIRAS TURÍSTICAS			
<i>unidade</i> UN			
<i>m eta</i> 1 Todo o Município			
3.3.90.00 OUTRAS DESPESAS CORRENTES	01	70.000	70.000
<b>Programa 3006 PROGRAMA ORLA</b>		<b>80.000</b>	<b>80.000</b>
<i>Objetivo:</i> Desenvolver e viabilizar parcerias e ações integradas de padronização, reorganização, humanização e qualificação d empreendimentos e dos espaços da orla, visando promover a geração de emprego e renda e o empreendedorismo.			
<b>Atividade 26100.2369530064.212 AÇÕES INTEGRADAS NA ORLA</b>		<b>80.000</b>	<b>80.000</b>
1048 PROMOVER AÇÕES INTEGRADAS NA ORLA			
<i>unidade</i> UN			
<i>m eta</i> 1 R 2 - Vilas/Praias			

Órgão 26100 GABINETE DO SECRETÁRIO MUNICIPAL DE DESENVOLVIMENTO  
 ECONÔMICO E TURISMO

Especificação	Recursos de Todas as Fontes			
	Fnt	Tesouro	Outras	Total
3.3.90.00 OUTRAS DESPESAS CORRENTES	01	30.000		30.000
4.4.90.00 INVESTIMENTOS	02	40.000		40.000
4.4.90.00 INVESTIMENTOS	07	10.000		10.000
<b>Programa 3011 PROGRAMA MUNICIPAL DE FORMAÇÃO, CAPACITAÇÃO E QUALIFICAÇÃO PROFISSIONAL</b>		<b>130.000</b>		<b>130.000</b>
<b>Objetivo:</b> Promover o aperfeiçoamento profissional do quadro funcional, visando a melhoria dos serviços prestados à população.				
<b>Atividade 26100.0412830114.213 QUALIFICAÇÃO E DESENVOLVIMENTO DE RECURSOS HUMANOS DA SMDT</b>		<b>130.000</b>		<b>130.000</b>
1036 DESENVOLVER AÇÕES DE CAPACITAÇÃO DO SERVIDOR PÚBLICO NOS NÍVEIS DE EXTENSÃO E PÓS GRADUAÇÃO/MESTRADO/DOCTORADO				
unidade UN				
meta 1 Todo o Município				
1037 PROMOVER, EM PARCERIA, TREINAMENTO E CAPACITAÇÃO DE SERVIDOR PÚBLICO				
unidade UN				
meta 1 Todo o Município				
3.3.90.00 OUTRAS DESPESAS CORRENTES	01	50.000		50.000
3.3.90.00 OUTRAS DESPESAS CORRENTES	02	30.000		30.000
4.4.90.00 INVESTIMENTOS	01	50.000		50.000
<b>Programa 3064 FOMENTO E VALORIZAÇÃO DO EMPREENDEDOR</b>		<b>220.000</b>		<b>220.000</b>
<b>Objetivo:</b> Fomentar e apoiar as ações que auxiliem o empreendedor no exercício de suas atividades, bem como promover capacitação para modernização e adoção de inovações tecnológicas.				
<b>Atividade 26100.1133430644.215 VALORIZAÇÃO DO EMPREENDEDOR</b>		<b>220.000</b>		<b>220.000</b>
1055 APOIAR E IMPLANTAR O PROJETO GPS - GRUPO DE PRODUTIVOS SUSTENTÁVEL				
unidade UN				
meta 1 Todo o Município				
1056 APOIAR, QUALIFICAR E FOMENTAR AS MICROATIVIDADES DO COMÉRCIO INFORMAL (AMBULANTES, FEIRANTES, ETC)				
unidade UN				
meta 1 Todo o Município				
1057 APOIAR E FOMENTAR O ARTESANATO				
unidade UN				
meta 1 Todo o Município				
1058 FOMENTAR E APOIAR AS ATIVIDADES ITINERANTES (FEIRAS, EVENTOS, ETC)				
unidade UN				
meta 1 Todo o Município				
3.3.90.00 OUTRAS DESPESAS CORRENTES	01	70.000		70.000
3.3.50.00 OUTRAS DESPESAS CORRENTES	01	50.000		50.000
3.3.50.00 OUTRAS DESPESAS CORRENTES	02	50.000		50.000
4.4.90.00 INVESTIMENTOS	01	50.000		50.000
<b>Programa 3065 PROGRAMA DE FOMENTO AO TRABALHADOR E DE FORMAÇÃO, CAPACITAÇÃO E QUALIFICAÇÃO PROFISSIONAL</b>		<b>400.000</b>		<b>400.000</b>
<b>Objetivo:</b> Promover e desenvolver parcerias para o aperfeiçoamento, capacitação e qualificação profissional da população, bem como viabilizar cursos de capacitação e qualificação profissional.				
<b>Atividade 26100.1133330654.217 FORMAÇÃO E QUALIFICAÇÃO PROFISSIONAL DA MÃO-DE-OBRA LOCAL</b>		<b>290.000</b>		<b>290.000</b>
1061 PROMOVER AÇÕES DE CAPACITAÇÃO E QUALIFICAÇÃO PROFISSIONAL PARA A MÃO-DE-OBRA LOCAL				
unidade UN				



Órgão 26100 GABINETE DO SECRETÁRIO MUNICIPAL DE DESENVOLVIMENTO  
ECONÔMICO E TURISMO

Especificação	Recursos de Todas as Fontes			
	Fnt	Tesouro	Outras	Total
meta 1 Todo o Município				
1062 ESTABELECE PARCERIAS COM ENTIDADES PÚBLICAS E PRIVADAS, NACIONAIS E INTERNACIONAIS, PARA CURSOS DE CAPACITAÇÃO E FORMAÇÃO PROFISSIONAL				
unidade UN				
meta 1 Todo o Município				
1063 ESTABELECE PARCERIAS PARA REALIZAÇÃO DE CURSOS DE QUALIFICAÇÃO E CAPACITAÇÃO PARA PESSOAS COM DEFICIÊNCIA				
unidade UN				
meta 1 Todo o Município				
1064 REALIZAR ESTUDOS E PESQUISAS PARA DIAGNÓSTICOS DAS DEMANDAS E OPORTUNIDADES DE EMPREGO E RENDA NO MUNICÍPIO E REGIÃO DE SUAPE				
unidade UN				
meta 1 Todo o Município				
1065 PROMOVER PARCERIAS PARA REALIZAÇÃO E PARTICIPAÇÃO EM EVENTOS DE FOMENTO À GERAÇÃO DE EMPREGO E RENDA (FÓRUNS, SEMINÁRIOS, ETC)				
unidade UN				
meta 1 Todo o Município				
3.3.90.00 OUTRAS DESPESAS CORRENTES	01	50.000		50.000
3.3.90.00 OUTRAS DESPESAS CORRENTES	07	30.000		30.000
4.4.90.00 INVESTIMENTOS	01	150.000		150.000
4.4.90.00 INVESTIMENTOS	02	60.000		60.000
Atividade 26100.1133430654.216 FORMAÇÃO E QUALIFICAÇÃO PROFISSIONAL		110.000		110.000
1059 PROMOVER AÇÕES DE CAPACITAÇÃO				
unidade UN				
meta 1 Todo o Município				
1060 ESTABELECE PARCERIAS PARA TREINAMENTO E CAPACITAÇÃO				
unidade UN				
meta 1 Todo o Município				
3.3.90.00 OUTRAS DESPESAS CORRENTES	01	60.000		60.000
3.3.90.00 OUTRAS DESPESAS CORRENTES	02	50.000		50.000
Programa 3066 APOIO E FOMENTO ÀS ATIVIDADES INDUSTRIAIS		120.000		120.000
Objetivo: Promover e desenvolver parcerias para realização de estudos e pesquisas de mercado, visando medidas e investime estruturação e fortalecimento da indústria e do desenvolvimento econômico.				
Atividade 26100.2212130664.218 APOIO ÀS ATIVIDADES INDUSTRIAIS E AO DESENVOLVIMENTO ECONÔMICO		120.000		120.000
1066 DESENVOLVER PARCERIAS, AÇÕES E ATIVIDADES QUE VISEM CONTRIBUIR COM O INCREMENTO E A INOVAÇÃO TECNOLÓGICA				
unidade UN				
meta 1 Todo o Município				
1067 REALIZAR ESTUDOS E PESQUISAS QUANTITATIVAS E QUALITATIVAS PARA ANÁLISE DO IMPACTO ECONÔMICO E ESCOAMENTO DA PRODUÇÃO LOCAL				
unidade UN				
meta 1 Todo o Município				
1068 FOMENTAR SISTEMA DE INFORMAÇÃO PARA IDENTIFICAÇÃO E QUANTIFICAÇÃO DOS SEGMENTOS, SETORES E ATIVIDADES DO MERCADO INDUSTRIAL				
unidade UN				
meta 1 Todo o Município				
1069 REALIZAR PARCERIAS, ESTUDOS E PESQUISAS PARA FORTALECIMENTO DO PÓLO INDUSTRIAL DO MUNICÍPIO E DO COMPLEXO DE SUAPE				
unidade UN				

Órgão 26100 GABINETE DO SECRETÁRIO MUNICIPAL DE DESENVOLVIMENTO  
ECONÔMICO E TURISMO

Especificação	Recursos de Todas as Fontes			
	Fnt	Tesouro	Outras	Total
meta 1 Todo o Município				
1070 PROMOVER PARCERIAS PARA REALIZAÇÃO E PARTICIPAÇÃO EM EVENTOS E CAMPANHAS DE DIVULGAÇÃO PARA FORTALECIMENTO DO MERCADO				
unidade UN				
meta 1 Todo o Município				
3.3.90.00 OUTRAS DESPESAS CORRENTES	02	120.000		120.000
<b>Programa 3067 APOIO ÀS ATIVIDADES DO COMÉRCIO E SERVIÇOS</b>		<b>150.000</b>		<b>150.000</b>
<b>Objetivo:</b> Promover e desenvolver parcerias para realização de estudos e pesquisas de mercado para diagnóstico, visando med norteadoras para o fortalecimento do comércio, serviços e do desenvolvimento econômico.				
Atividade 26100.2312130674.104 APOIO ÀS ATIVIDADES DO COMÉRCIO E DE SERVIÇOS		150.000		150.000
0468 REALIZAR ESTUDOS E PESQUISAS QUANTITATIVAS E QUALITATIVAS PARA OPORTUNIDADES DE NEGÓCIOS E O FORTALECIMENTO DO MERCADO LOCAL				
unidade UN				
meta 1 Todo o Município				
0469 REALIZAR PARCERIAS PARA VIABILIZAÇÃO DE CURSOS DE CAPACITAÇÃO E QUALIFICAÇÃO PARA AS MICRO E EMPRESAS DE PEQUENO PORTE - MPES				
unidade UN				
meta 1 Todo o Município				
0470 FOMENTAR AS AÇÕES E ATIVIDADES DE PROJETOS PILOTO E INCUBADORAS				
unidade UN				
meta 1 Todo o Município				
0471 PROMOVER PARCERIAS PARA REALIZAÇÃO E PARTICIPAÇÃO EM EVENTOS E CAMPANHAS DE DIVULGAÇÃO P/ FORTALECIMENTO DO MERCADO (FEIRAS, ETC)				
unidade UN				
meta 1 Todo o Município				
0472 REALIZAR AÇÕES E ATIVIDADES QUE VISEM CONTRIBUIR COM O INCREMENTO E A INOVAÇÃO TECNOLÓGICA PARA O MERCADO LOCAL E REGIONAL				
unidade UN				
meta 1 Todo o Município				
3.3.90.00 OUTRAS DESPESAS CORRENTES	01	150.000		150.000
<b>Programa 7117 APOIO ADMINISTRATIVO ÀS AÇÕES DO GABINETE DO SECRETÁRIO MUNICIPAL DE DESENVOLVIMENTO ECONÔMICO E TURISMO</b>		<b>3.250.000</b>		<b>3.250.000</b>
<b>Objetivo:</b> Executar os serviços administrativos, abrangendo as tarefas de natureza financeira, de pessoal, de material e de patr				
Atividade 26100.0412271178.161 GESTÃO ADMINISTRATIVA DO GABINETE DO SECRETÁRIO MUNICIPAL DE DESENVOLVIMENTO ECONÔMICO E TURISMO		2.750.000		2.750.000
1049 DESENVOLVER AÇÕES DE MANUTENÇÃO DO ÓRGÃO				
unidade UN				
meta 1 Todo o Município				
1050 EXECUTAR SERVIÇOS DE ADEQUAÇÃO E MANUTENÇÃO DA SEDE DA SECRETARIA				
unidade UN				
meta 1 Todo o Município				
3.1.91.00 PESSOAL E ENCARGOS SOCIAIS	01	25.000		25.000
3.1.90.00 PESSOAL E ENCARGOS SOCIAIS	01	2.565.000		2.565.000
3.3.90.00 OUTRAS DESPESAS CORRENTES	01	100.000		100.000
4.4.90.00 INVESTIMENTOS	01	60.000		60.000
Atividade 26100.0412671178.220 DESENVOLVIMENTO E MANUTENÇÃO DOS SERVIÇOS DE INFORMÁTICA DA SMDT E DEMAIS SECRETARIAS		500.000		500.000

Órgão      26100    GABINETE DO SECRETÁRIO MUNICIPAL DE DESENVOLVIMENTO  
 ECONÔMICO E TURISMO

Especificação	Recursos de Todas as Fontes			
	Fnt	Tesouro	Outras	Total
1300 MANTER, ATUALIZAR E AMPLIAR OS SERVIÇOS DE INFORMÁTICA				
<i>unidade</i> UN				
m eta    1      Todo o Município				
3.3.90.00    OUTRAS DESPESAS CORRENTES	01	250.000		250.000
4.4.90.00    INVESTIMENTOS	01	250.000		250.000
<b>Total do Órgão</b>		<b>8.080.000</b>		<b>8.080.000</b>

**Órgão** 26101 SECRETARIA EXECUTIVA DE CULTURA E LAZER

**Legislação:** Leis Municipais nºs 2.277, de 26/10/2005; 2.410, de 12/09/2007; 2.467, de 11/12/2008 e 2.610, de 29/12/2010.

**Finalidade:** Planejar, supervisionar e garantir a realização de projetos, eventos, atividades e expressões de cunho artístico-cultural científico-tecnológico; gerir a programação e garantir a qualidade técnica dos museus, teatros, auditórios e bibliotecas e responsabilidade; executar a política de preservação e conservação da memória e do patrimônio histórico, arqueológico artístico, documental e cultural do Município; promover a transformação da produção cultural em atividade econômica capaz de gerar emprego e renda; promover ações de lazer para a comunidade.

Especificação	Recursos de Todas as Fontes			
	Fnt	Tesouro	Outras	Total
<b>Programa 1061 ARTICULANDO COM A SOCIEDADE</b>		5.000		5.000
<b>Objetivo:</b> Apoiar as iniciativas da sociedade organizada através dos fundos, conselhos e comissões municipais.				
<b>Atividade 26101.1312210612.086 APOIO ÀS COMISSÕES, FUNDOS E CONSELHOS MUNICIPAIS VINCULADO AO ÓRGÃO</b>		5.000		5.000
1098 APOIAR E MANTER ATIVIDADES DO FUNDO E DO CONSELHO MUNICIPAL DE CULTURA				
<b>unidade</b> UN				
<b>m eta</b> 1 Todo o Município				
3.3.90.00 OUTRAS DESPESAS CORRENTES	01	5.000		5.000
<b>Programa 3112 VIDA MELHOR, MAIS CULTURA E LAZER</b>		10.545.000		10.545.000
<b>Objetivo:</b> Promover eventos, cursos, oficinas e encontros, bem como oferecer espaços para a comercialização da produção cultural artística; apoiar atividades de lazer, com parcerias públicas e privadas, contribuindo para a mobilização, integração e de vida da população cabense.				
<b>Projeto 26101.1339131123.064 CONSTRUÇÃO, RESTAURAÇÃO E AMPLIAÇÃO DO PATRIMÔNIO CULTURAL E DE LAZER</b>		1.150.000		1.150.000
1099 CONSTRUIR, RESTAURAR E AMPLIAR O PATRIMÔNIO CULTURAL E DE LAZER				
<b>unidade</b> UN				
<b>m eta</b> 1 Todo o Município				
1100 EQUIPAR E MANTER ESPAÇOS CULTURAIS E DE LAZER				
<b>unidade</b> UN				
<b>m eta</b> 1 Todo o Município				
4.4.90.00 INVESTIMENTOS	01	70.000		70.000
4.4.90.00 INVESTIMENTOS	02	1.000.000		1.000.000
4.4.90.00 INVESTIMENTOS	07	80.000		80.000
<b>Atividade 26101.1339231124.220 INCENTIVO ÀS TRADIÇÕES CULTURAIS E ÀS PRODUÇÕES ARTÍSTICAS</b>		6.825.000		6.825.000
1101 REALIZAR AÇÕES DE MANUTENÇÃO DE FUNCIONAMENTO PERMANENTE DOS ESPAÇOS CULTURAIS EXISTENTES				
<b>unidade</b> UN				
<b>m eta</b> 1 Todo o Município				
1102 PROMOVER E APOIAR A DIVERSIDADE CULTURAL DO MUNICÍPIO				
<b>unidade</b> UN				
<b>m eta</b> 1 Todo o Município				
1103 ELABORAR E CONFECCIONAR MATERIAIS PARA PROMOÇÃO DE PRODUTOS CULTURAIS E UM CALENDÁRIO DE FESTAS E EVENTOS NO MUNICÍPIO				
<b>unidade</b> UN				
<b>m eta</b> 1 Todo o Município				
1104 PROMOVER E PARTICIPAR DE CONGRESSOS, FEIRAS, SEMINÁRIOS, OFICINAS E ENCONTROS EM EVENTOS CULTURAIS				
<b>unidade</b> UN				
<b>m eta</b> 1 Todo o Município				
3.3.90.00 OUTRAS DESPESAS CORRENTES	01	375.000		375.000
3.3.50.00 OUTRAS DESPESAS CORRENTES	01	200.000		200.000
3.3.90.00 OUTRAS DESPESAS CORRENTES	02	5.500.000		5.500.000
3.3.90.00 OUTRAS DESPESAS CORRENTES	07	450.000		450.000

Órgão 26101 SECRETARIA EXECUTIVA DE CULTURA E LAZER

Especificação	Recursos de Todas as Fontes			Total
	Fnt	Tesouro	Outras	
4.4.90.00 INVESTIMENTOS	01	20.000		20.000
4.4.90.00 INVESTIMENTOS	02	230.000		230.000
4.4.90.00 INVESTIMENTOS	07	50.000		50.000
Atividade 26101.1381331124.221 PROMOÇÃO DE ATIVIDADES VOLTADAS PARA O LAZER		2.570.000		2.570.000
1105 APOIAR INSTITUIÇÕES QUE PROMOVEM E PARTICIPAM DE ATIVIDADES DE LAZER				
unidade UN				
meta 1 Todo o Município				
1106 CONFECCIONAR E DIVULGAR MATERIAL PROMOCIONAL E CALENDÁRIO DE LAZER				
unidade UN				
meta 1 Todo o Município				
1107 PROMOVER ATIVIDADES DE LAZER PARA AS COMUNIDADES URBANAS, RURAIS E LITORÂNEAS				
unidade UN				
meta 1 Todo o Município				
3.3.90.00 OUTRAS DESPESAS CORRENTES	01	180.000		180.000
3.3.90.00 OUTRAS DESPESAS CORRENTES	02	2.000.000		2.000.000
3.3.90.00 OUTRAS DESPESAS CORRENTES	07	150.000		150.000
4.4.90.00 INVESTIMENTOS	02	220.000		220.000
4.4.90.00 INVESTIMENTOS	07	20.000		20.000
Programa 7114 APOIO ADMINISTRATIVO ÀS AÇÕES DA SECRETARIA EXECUTIVA DE CULTURA E LAZER		740.000		740.000
Objetivo: Executar os serviços administrativos, abrangendo as tarefas de natureza financeira, de pessoal, de material e de patri				
Atividade 26101.1312271148.162 GESTÃO ADMINISTRATIVA DA SECRETARIA EXECUTIVA DE CULTURA E LAZER		740.000		740.000
1108 DESENVOLVER AÇÕES DE MANUTENÇÃO DO ÓRGÃO				
unidade UN				
meta 1 Todo o Município				
3.1.91.00 PESSOAL E ENCARGOS SOCIAIS	01	2.000		2.000
3.1.90.00 PESSOAL E ENCARGOS SOCIAIS	01	668.000		668.000
3.3.90.00 OUTRAS DESPESAS CORRENTES	01	50.000		50.000
4.4.90.00 INVESTIMENTOS	01	20.000		20.000
<b>Total do Órgão</b>		<b>11.290.000</b>		<b>11.290.000</b>

**Órgão** 26102 SECRETARIA EXECUTIVA DA JUVENTUDE E ESPORTES

**Legislação:** Leis Municipais nºs 2.410, de 12/09/2007, 2.467, de 11/12/2008 e 2.610, de 29/12/2010.

**Finalidade:** Promover colaboração social e comprometida com a juventude municipal, na execução dos programas, projetos, mobiliários e demais atividades desenvolvidas; promover os esportes junto aos estudantes, trabalhadores e população em geral, considerando seus aspectos de iniciação esportiva, recreação e competição; elaborar programas de desenvolvimento motor de habilidades, com a participação de clubes, escolas, entidades governamentais e não governamentais; desenvolver programas específicos de esportes de rendimento, sejam os de representação, sejam os profissionais; administrar praças de esportes.

Especificação	Recursos de Todas as Fontes			
	Fnt	Tesouro	Outras	Total
<b>Programa 1061 ARTICULANDO COM A SOCIEDADE</b>		20.000		20.000
<b>Objetivo:</b> Apoiar as iniciativas da sociedade organizada através dos fundos, conselhos e comissões municipais.				
<b>Atividade 26102.2712210612.087 APOIO ÀS COMISSÕES, FUNDOS E CONSELHOS MUNICIPAIS VINCULADO AO ÓRGÃO</b>		20.000		20.000
1109 APOIAR E MANTER ATIVIDADES DO FUNDO E DOS CONSELHOS DE DESPORTOS E DA JUVENTUDE				
unidade UN				
meta 1 Todo o Município				
3.3.90.00 OUTRAS DESPESAS CORRENTES	01	20.000		20.000
<b>Programa 3085 PROTEGENDO A VIDA E RECUPERANDO A DIGNIDADE</b>		120.000		120.000
<b>Objetivo:</b> Realizar ações de proteção a pessoas em situação de vulnerabilidade social e econômica e recuperar a auto-estima dos excluídos.				
<b>Atividade 26102.0824330854.222 OPERACIONALIZAÇÃO DE PROGRAMAS DE ATENDIMENTO A CRIANÇAS, ADOLESCENTES E JOVENS</b>		120.000		120.000
1113 IMPLANTAR E MANTER O CENTRO DE QUALIFICAÇÃO PARA A JUVENTUDE				
unidade UN				
meta 1 Todo o Município				
1114 PROPORCIONAR ATIVIDADES SÓCIO-EDUCATIVAS E DE INICIAÇÃO PROFISSIONAL PARA ADOLESCENTES E JOVENS				
unidade UN				
meta 1 Todo o Município				
3.3.90.00 OUTRAS DESPESAS CORRENTES	01	100.000		100.000
4.4.90.00 INVESTIMENTOS	01	20.000		20.000
<b>Programa 3116 PROGRAMA CABO - ESPORTE E VIDA</b>		3.045.000		3.045.000
<b>Objetivo:</b> Realizar e apoiar atividades e/ou eventos esportivos e de lazer, com parcerias públicas e privadas, que venham contribuir para a mobilização, integração e melhoria de vida da população.				
<b>Projeto 26102.2781231163.067 IMPLANTAÇÃO E MELHORIA DA INFRAESTRUTURA DE ESPORTES</b>		2.620.000		2.620.000
1115 CONSTRUIR, EQUIPAR E MANTER, CAMPOS, VESTIÁRIOS, QUADRAS E PRAÇAS DESPORTIVAS.				
unidade UN				
meta 1 Todo o Município				
1116 IMPLANTAR, EQUIPAR E MANTER CENTRO DE TRIAGEM E AVALIAÇÃO FÍSICA/ESPORTIVA E CENTRO DE ARTES MARCIAIS				
unidade UN				
meta 1 Todo o Município				
1117 CONSTRUIR, MELHORAR E MANTER CAMPOS DE FUTEBOL				
unidade UN				
meta 1 Todo o Município				
1118 IMPLANTAR E MANTER NÚCLEO DE VÁRIAS MODALIDADES ESPORTIVAS				
unidade UN				
meta 1 Todo o Município				

Órgão 26102 SECRETARIA EXECUTIVA DA JUVENTUDE E ESPORTES

Especificação	Recursos de Todas as Fontes			
	Fnt	Tesouro	Outras	Total
3.3.90.00 OUTRAS DESPESAS CORRENTES	01	20.000		20.000
4.4.90.00 INVESTIMENTOS	01	220.000		220.000
4.4.90.00 INVESTIMENTOS	02	2.180.000		2.180.000
4.4.90.00 INVESTIMENTOS	07	200.000		200.000
<b>Atividade 26102.2781231164.223 PROMOÇÃO DE ATIVIDADES E EVENTOS ESPORTIVOS</b>		<b>425.000</b>		<b>425.000</b>
1119 APOIAR DESPORTISTAS E INSTITUIÇÕES QUE PROMOVEM E PARTICIPAM DE ATIVIDADES DE ESPORTES				
<i>unidade</i> UN				
<i>m eta</i> 1 Todo o Município				
1120 CONFECCIONAR E DIVULGAR MATERIAL PROMOCIONAL E CALENDÁRIO DE ESPORTES E JUVENTUDE				
<i>unidade</i> UN				
<i>m eta</i> 1 Todo o Município				
1121 IMPLANTAR O PROGRAMA BOLSA ATLETA				
<i>unidade</i> UN				
<i>m eta</i> 1 Todo o Município				
1122 IMPLANTAR ATIVIDADES FÍSICAS VOLTADAS PARA PESSOAS COM DEFICIÊNCIA E DA TERCEIRA IDADE				
<i>unidade</i> UN				
<i>m eta</i> 1 Todo o Município				
1123 APOIAR E INCENTIVAR ESPORTES DE PRAIA E AQUÁTICOS NO MUNICÍPIO				
<i>unidade</i> UN				
<i>m eta</i> 1 R 2 - Vilas/Praias				
1124 PROMOVER CAMPEONATOS E ATIVIDADES ESPORTIVAS PARA AS COMUNIDADES URBANAS E RURAIS				
<i>unidade</i> UN				
<i>m eta</i> 1 Todo o Município				
1125 PREMIAR OS DESTAQUES ESPORTIVOS DO CABO				
<i>unidade</i> UN				
<i>m eta</i> 1 Todo o Município				
1126 PROMOVER CURSOS DE CAPACITAÇÃO E RECICLAGEM PARA OS DESPORTISTAS E PROFISSIONAIS DE DESPORTOS				
<i>unidade</i> UN				
<i>m eta</i> 1 Todo o Município				
3.3.90.00 OUTRAS DESPESAS CORRENTES	01	110.000		110.000
3.3.50.00 OUTRAS DESPESAS CORRENTES	01	240.000		240.000
3.3.90.00 OUTRAS DESPESAS CORRENTES	02	50.000		50.000
3.3.90.00 OUTRAS DESPESAS CORRENTES	07	10.000		10.000
4.4.90.00 INVESTIMENTOS	01	15.000		15.000
<b>Programa 3117 JUVENTUDE EM DEBATE</b>		<b>35.000</b>		<b>35.000</b>
<b>Objetivo:</b> Abrir perspectivas para os jovens com esclarecimentos da dinâmica sócio-política, orientando-os sobre investimentos de políticas públicas para a juventude.				
<b>Atividade 26102.1442231174.224 JUVENTUDE EM DEBATE</b>		<b>35.000</b>		<b>35.000</b>
1127 REALIZAR AS OFICINAS TEMÁTICAS DO FESTIVAL DA JUVENTUDE				
<i>unidade</i> UN				
<i>m eta</i> 1 Todo o Município				
1128 PROMOVER DEBATES COM A JUVENTUDE PARA CONSTRUÇÃO DE POLÍTICAS PÚBLICAS				
<i>unidade</i> UN				
<i>m eta</i> 1 Todo o Município				

Órgão 26102 SECRETARIA EXECUTIVA DA JUVENTUDE E ESPORTES

Especificação	Recursos de Todas as Fontes			Total
	Fnt	Tesouro	Outras	
3.3.90.00 OUTRAS DESPESAS CORRENTES	01	30.000		30.000
4.4.90.00 INVESTIMENTOS	01	5.000		5.000
<b>Programa 7119 APOIO ADMINISTRATIVO ÀS AÇÕES DA SECRETARIA EXECUTIVA DA JUVENTUDE E ESPORTES</b>		<b>740.000</b>		<b>740.000</b>
<i>Objetivo:</i> Executar os serviços administrativos, abrangendo as tarefas de natureza financeira, de pessoal, de material e de patri				
<b>Atividade 26102.0412271198.163 GESTÃO ADMINISTRATIVA DA SECRETARIA EXECUTIVA DA JUVENTUDE E ESPORTES</b>		<b>740.000</b>		<b>740.000</b>
<b>1129 DESENVOLVER AÇÕES DE MANUTENÇÃO DO ÓRGÃO</b>				
<i>unidade</i> UN				
<i>m eta</i> 1 Todo o Município				
3.1.91.00 PESSOAL E ENCARGOS SOCIAIS	01	20.000		20.000
3.1.90.00 PESSOAL E ENCARGOS SOCIAIS	01	590.000		590.000
3.3.90.00 OUTRAS DESPESAS CORRENTES	01	100.000		100.000
4.4.90.00 INVESTIMENTOS	01	30.000		30.000
<b>Total do Órgão</b>		<b>3.960.000</b>		<b>3.960.000</b>



Órgão 26103 SUPERINTENDÊNCIA DE DESENVOLVIMENTO RURAL

Legislação: Leis Municipais nºs 1.758, de 10/01/1997; 1.924, de 29/12/2000; 1.938, de 28/09/2001; 2.046, de 06/03/2003; 2.277, de 2.346, de 18/09/2006; 2.410, de 12/09/2007; 2.467, de 11/12/2008 e 2.610, de 29/12/2010.

Finalidade: Desenvolver programas e projetos de pesquisa agrícola no campo da meteorologia e da agropecuária; incentivar o associativismo e as atividades econômicas de pequena escala, criando oportunidades de emprego e geração de renda; coordenar e implantar programas sociais, políticas compensatórias e programas de fomento ao pequeno empreendedor; promover, coordenar e executar os planos e programas de reorganização fundiária, de diversificação de culturas e de e das áreas agricultáveis; promover a extensão rural; coordenar a utilização dos tratores e respectivos implementos agric propriedade da Prefeitura ou terceirizados, quando for o caso; promover a capacitação da mão-de-obra rural e a preserv dos recursos naturais.

Especificação	Recursos de Todas as Fontes		
	Fnt	Tesouro	Total
<b>Programa 1061 ARTICULANDO COM A SOCIEDADE</b>		30.000	30.000
<i>Objetivo:</i> Apoiar as iniciativas da sociedade organizada através dos fundos, conselhos e comissões municipais.			
<b>Atividade 26103.2012210612.088 APOIO ÀS AÇÕES DO CONSELHOS MUNICIPAL DE AGRICULTURA</b>		30.000	30.000
1071 OPERACIONALIZAR O CONSELHO MUNICIPAL DE AGRICULTURA			
<i>unidade</i> UN			
<i>m eta</i> 1 Todo o Município			
1072 CAPACITAR OS CONSELHEIROS MUNICIPAIS DE AGRICULTURA			
<i>unidade</i> UN			
<i>m eta</i> 1 Todo o Município			
1073 FISCALIZAR E ACOMPANHAR O DESENVOLVIMENTO DAS AÇÕES RURAIS			
<i>unidade</i> UN			
<i>m eta</i> 1 Todo o Município			
3.3.90.00 OUTRAS DESPESAS CORRENTES	01	10.000	10.000
3.3.90.00 OUTRAS DESPESAS CORRENTES	02	10.000	10.000
4.4.90.00 INVESTIMENTOS	01	10.000	10.000
<b>Programa 3071 APOIO À PRODUÇÃO AGROPECUÁRIA</b>		1.300.000	1.300.000
<i>Objetivo:</i> Estimular o desenvolvimento rural, mediante alternativas de produção agrícola e animal.			
<b>Atividade 26103.2060630714.225 APOIO À PRODUÇÃO AGROPECUÁRIA</b>		1.300.000	1.300.000
1074 ESTIMULAR O DESENVOLVIMENTO PECUÁRIO, DA APICULTURA E DA AQUICULTURA			
<i>unidade</i> UN			
<i>m eta</i> 1 Todo o Município			
1075 INCENTIVAR O PLANTIO INTENSIVO E RACIONAL DE DIVERSAS CULTURAS E A ATIVIDADE PRODUTIVA DA CANA-DE-AÇÚCAR			
<i>unidade</i> UN			
<i>m eta</i> 1 Todo o Município			
1076 INCENTIVAR O DESENVOLVIMENTO DA FLORICULTURA TROPICAL E DA FRUTICULTURA COM MUDAS SELECIONADAS			
<i>unidade</i> UN			
<i>m eta</i> 1 Todo o Município			
1077 REALIZAR CAMPANHA DO PLANTIO E FEIRA DO MILHO E FEIJÃO VERDE COM AQUISIÇÃO DE INSUMOS E ESCOAMENTO DA PRODUÇÃO			
<i>unidade</i> UN			
<i>m eta</i> 1 Todo o Município			
1078 REALIZAR CAMPANHAS DE VACINAÇÃO CONTRA A FEBRE AFTOSA			
<i>unidade</i> UN			
<i>m eta</i> 1 Todo o Município			
1079 ESTIMULAR A CRIAÇÃO DE ANIMAIS DE PEQUENO PORTE			
<i>unidade</i> UN			

Órgão 26103 SUPERINTENDÊNCIA DE DESENVOLVIMENTO RURAL

Especificação	Recursos de Todas as Fontes			
	Fnt	Tesouro	Outras	Total
meta 1 Todo o Município				
1080 REALIZAR A FESTA DOS AGRICULTORES				
unidade UN				
meta 1 Todo o Município				
1081 DESENVOLVER A AGRICULTURA ORGÂNICA NO MUNICÍPIO, INCLUINDO PROJETOS DE IRRIGAÇÃO E DRENAGEM				
unidade UN				
meta 1 Todo o Município				
1082 ESTRUTURAR E AMPLIAR O PROGRAMA DE HORTAS COMUNITÁRIAS, ESCOLARES E NOS CENTROS SOCIAIS URBANOS DO MUNICÍPIO				
unidade UN				
meta 1 Todo o Município				
1083 ADQUIRIR MÁQUINAS E IMPLEMENTOS AGRÍCOLAS				
unidade UN				
meta 1 Todo o Município				
3.3.90.00 OUTRAS DESPESAS CORRENTES	01	280.000		280.000
3.3.50.00 OUTRAS DESPESAS CORRENTES	01	10.000		10.000
3.3.90.00 OUTRAS DESPESAS CORRENTES	02	530.000		530.000
4.4.90.00 INVESTIMENTOS	01	30.000		30.000
4.4.90.00 INVESTIMENTOS	02	400.000		400.000
4.4.90.00 INVESTIMENTOS	07	50.000		50.000
<b>Programa 3072 APOIO AOS ASSENTAMENTOS RURAIS E COMUNIDADES REMANESCENTES DE QUILOMBOLAS</b>		<b>570.000</b>		<b>570.000</b>
<b>Objetivo:</b> Propiciar aos assentados e comunidades remanescentes dos quilombolas melhores instalações, inclusive saneamento orientação e capacitação direcionada às atividades existentes.				
<b>Atividade 26103.2060630724.226 APOIO AOS ASSENTAMENTOS RURAIS E COMUNIDADES REMANESCENTES DE QUILOMBOLAS</b>		<b>570.000</b>		<b>570.000</b>
1084 DESENVOLVER AÇÕES E EXECUTAR PROJETOS DE SANEAMENTO RURAL NOS ASSENTAMENTOS E COMUNIDADES QUILOMBOLAS				
unidade UN				
meta 1 Todo o Município				
1085 DESENVOLVER AÇÕES DE APOIO À AGRICULTURA FAMILIAR E FEIRAS AGROECOLÓGICAS				
unidade UN				
meta 1 Todo o Município				
3.3.90.00 OUTRAS DESPESAS CORRENTES	01	50.000		50.000
3.3.50.00 OUTRAS DESPESAS CORRENTES	01	20.000		20.000
3.3.90.00 OUTRAS DESPESAS CORRENTES	02	340.000		340.000
4.4.90.00 INVESTIMENTOS	01	30.000		30.000
4.4.90.00 INVESTIMENTOS	02	100.000		100.000
4.4.90.00 INVESTIMENTOS	07	30.000		30.000
<b>Programa 7072 APOIO ADMINISTRATIVO ÀS AÇÕES DA SUPERINTENDÊNCIA DE DESENVOLVIMENTO RURAL</b>		<b>910.000</b>		<b>910.000</b>
<b>Objetivo:</b> Executar os serviços administrativos, abrangendo as tarefas de natureza financeira, de pessoal, de material e de patri				
<b>Atividade 26103.0412270728.164 GESTÃO ADMINISTRATIVA DA SUPERINTENDÊNCIA DE DESENVOLVIMENTO RURAL</b>		<b>910.000</b>		<b>910.000</b>
1086 MANTER AS ATIVIDADES ADMINISTRATIVAS DA SUPERINTENDÊNCIA DE DESENVOLVIMENTO RURAL				
unidade UN				

Órgão 26103 SUPERINTENDÊNCIA DE DESENVOLVIMENTO RURAL

Especificação			Recursos de Todas as Fontes			
			Fnt	Tesouro	Outras	Total
m eta	1	Todo o Município				
	3.1.91.00	PESSOAL E ENCARGOS SOCIAIS	01	40.000		40.000
	3.1.90.00	PESSOAL E ENCARGOS SOCIAIS	01	690.000		690.000
	3.3.90.00	OUTRAS DESPESAS CORRENTES	01	150.000		150.000
	4.4.90.00	INVESTIMENTOS	01	30.000		30.000
<b>Total do Órgão</b>				<b>2.810.000</b>		<b>2.810.000</b>

**Órgão** 26104 SUPERINTENDÊNCIA DE ABASTECIMENTO

**Legislação:** Lei Municipal nº 2.610, de 29/12/2010.

**Finalidade:** Gerir o funcionamento e assegurar a manutenção em bom estado dos mercados públicos e feiras livres do Município; p a cobrança dos tributos incidentes sobre o uso dos espaços públicos de comercialização; e promover estudos técnicos atualização da política de abastecimento do Município.

Especificação	Recursos de Todas as Fontes		
	Fnt	Tesouro	Total
<b>Programa 1061 ARTICULANDO COM A SOCIEDADE</b>		10.000	10.000
<b>Objetivo:</b> Apoiar as iniciativas da sociedade organizada através dos fundos, conselhos e comissões municipais.			
<b>Atividade 26104.2012210612.089 APOIO ÀS COMISSÕES, FUNDOS E CONSELHOS MUNICIPAIS VINCULADO AO ÓRGÃO</b>		10.000	10.000
1087 APOIAR COMISSÕES, FUNDOS E CONSELHOS MUNICIPAIS VINCULADOS AO ÓRGÃO			
<b>unidade</b> UN			
<b>m eta</b> 1 Todo o Município			
3.3.90.00 OUTRAS DESPESAS CORRENTES	01	5.000	5.000
4.4.90.00 INVESTIMENTOS	01	5.000	5.000
<b>Programa 3070 MELHORIA DO ABASTECIMENTO DO MUNICÍPIO</b>		11.680.000	11.680.000
<b>Objetivo:</b> Proporcionar maior capacidade de produção, escoamento e comercialização por parte dos produtores do Município.			
<b>Projeto 26104.2060530703.068 MELHORIA DO ABASTECIMENTO DO MUNICÍPIO</b>		2.930.000	2.930.000
1088 CONSTRUIR E MANTER UM PÁTIO DE EVENTO AGROPECUÁRIO			
<b>unidade</b> UN			
<b>m eta</b> 1 R1-Centro/S. Francisco/COHA Centro			
1089 IMPLANTAR E MANTER UNIDADES AGROINDUSTRIAS E NÚCLEOS DE COMERCIALIZAÇÃO			
<b>unidade</b> UN			
<b>m eta</b> 1 Todo o Município			
1090 ELABORAR ESTUDOS, PROJETOS E DIAGNÓSTICOS VOLTADOS PARA O SETOR, INCLUINDO O PLANO AGRÍCOLA DO MUNICÍPIO			
<b>unidade</b> UN			
<b>m eta</b> 1 Todo o Município			
1091 GERENCIAR E DISCIPLINAR AS FEIRAS LIVRES			
<b>unidade</b> UN			
<b>m eta</b> 1 Todo o Município			
1092 CONSTRUIR ENTREPOSTO PARA CARNES VERMELHAS E AVES			
<b>unidade</b> UN			
<b>m eta</b> 1 R1-Centro/S. Francisco/COHA Centro			
1093 CONSTRUIR ENTREPOSTO PARA BENEFICIAMENTO DE PRODUTOS HORTIFRUTI-GRANJEIROS E TUBÉRCULOS			
<b>unidade</b> UN			
<b>m eta</b> 1 R1-Centro/S. Francisco/COHA Centro			
1094 RECUPERAR ESTRADAS VICINAIS E PONTES E CONSTRUIR PASSAGENS MOLHADAS			
<b>unidade</b> UN			
<b>m eta</b> 1 R1-Centro/S. Francisco/COHA			
3.3.90.00 OUTRAS DESPESAS CORRENTES	01	300.000	300.000
3.3.90.00 OUTRAS DESPESAS CORRENTES	02	200.000	200.000
4.4.90.00 INVESTIMENTOS	01	1.030.000	1.030.000
4.4.90.00 INVESTIMENTOS	02	1.400.000	1.400.000
<b>Atividade 26104.2369230704.227 ADMINISTRAÇÃO DO MERCADO PÚBLICO</b>		8.750.000	8.750.000
1095 DESENVOLVER AÇÕES DE MANUTENÇÃO DO MERCADO PÚBLICO			
<b>unidade</b> UN			

Órgão 26104 SUPERINTENDÊNCIA DE ABASTECIMENTO

Especificação	Recursos de Todas as Fontes			Total
	Fnt	Tesouro	Outras	
meta 1 R1-Centro/S. Francisco/COHA Centro				
<b>1096 REVITALIZAR O MERCADO PÚBLICO</b>				
unidade UN				
meta 1 R1-Centro/S. Francisco/COHA Centro				
3.3.90.00 OUTRAS DESPESAS CORRENTES	01	350.000		350.000
3.3.90.00 OUTRAS DESPESAS CORRENTES	02	200.000		200.000
4.4.90.00 INVESTIMENTOS	01	1.300.000		1.300.000
4.4.90.00 INVESTIMENTOS	02	6.400.000		6.400.000
4.4.90.00 INVESTIMENTOS	07	500.000		500.000
<b>Programa 7074 APOIO ADMINISTRATIVO ÀS AÇÕES DA SUPERINTENDÊNCIA DE ABASTECIMENTO</b>		<b>620.000</b>		<b>620.000</b>
<b>Objetivo:</b> Executar os serviços administrativos, abrangendo as tarefas de natureza financeira, de pessoal, de material e de patr				
<b>Atividade 26104.0412270748.165 GESTÃO ADMINISTRATIVA DA SUPERINTENDÊNCIA DE ABASTECIMENTO</b>		<b>620.000</b>		<b>620.000</b>
<b>1097 MANTER AS ATIVIDADES ADMINISTRATIVAS DA SUPERINTENDÊNCIA DE ABASTECIMENTO</b>				
unidade UN				
meta 1 Todo o Município				
3.1.90.00 PESSOAL E ENCARGOS SOCIAIS	01	250.000		250.000
3.3.90.00 OUTRAS DESPESAS CORRENTES	01	300.000		300.000
4.4.90.00 INVESTIMENTOS	01	70.000		70.000
<b>Total do Órgão</b>		<b>12.310.000</b>		<b>12.310.000</b>





# ORGULHO DA GENTE E DE PERNAMBUCO

Secretaria Municipal de Planejamento e Meio Ambiente  
Gabinete da Secretária Municipal de Planejamento e Meio Ambiente  
Fone: (081) 3522-2755 Fax: (081) 3522-2733